Câmara Municipal de Ribeirão Preto

Estado de São Paulo

REQUERIMENTO	DESPACHO APROVADO Ribeirão Preto, 20 DEZ. 2018 Presidente
Nº 007268	EMENTA: **REQUER À SECRETARIA DE MEIO AMBIENTE INFORMAÇÕES SOBRE EXTRAÇÃO DE ÁRVORE LOCALIZADOS NO BAIRRO CAMPOS ELÍSEOS, CONFORME ESPECIFICADO.** F205/2018

SENHOR PRESIDENTE,

Apresentamos à consideração da Casa o seguinte:

CONSIDERANDO a solicitação de moradores do bairro Campos Elíseos que recorrem a este Vereador na intervenção junto aos órgãos públicos, venho requerer que a **Secretaria do Meio Ambiente, esclarecimento referente a extração das árvores na rua Industrial, próximo ao número 122 (Anexo I)**. Segundo relato de moradores as árvores foram retiradas para criação de um estacionamento de máquinas pesadas.

SOLICITAMOS a autorização para retirada das árvores e o termo de compensação.

REQUEREMOS na forma regimental, depois de ouvido, o egrégio plenário, seja encaminhado o presente ao Excelentíssimo Senhor Prefeito Municipal, Duarte Nogueira, para que determine providências imediatas para o acima solicitado e/ ou apresente solução para o caso.

Ribeirão Preto, 20 de dezembro de 2018.

MARCOS PAPA
Vereador

REDE SUSTENTABILIDADE

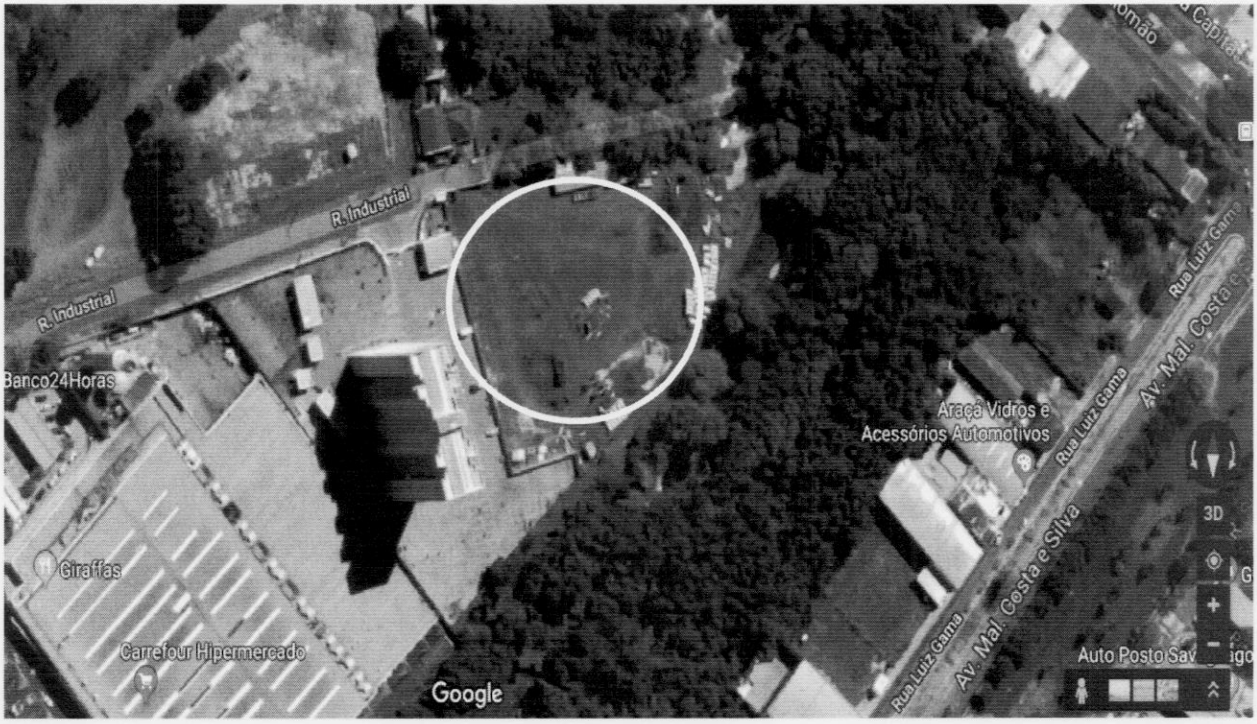
R. Industrial
R. Industrial
Banco24Horas
Graffas
Carrefour Hipermercado
Google
Araçá Vidros e
Acessórios Automotivos
Rua Luiz Gama
Rua Luiz Gama
Rua Luiz Gama
Av. Mal. Costa e Silva
Av. Mal. Costa e Silva
3D
Auto Posto Sav