29/22

Câmara Municipal de R

Estado de São Paulo

Câmara Municipal de Ribeirão Preto
Protocolo Geral nº 11459/2022
Data: 29/03/2022 Horário: 15:13
LEG -

PROJETO DE LEI Nº

DESPAC

EM PAUTA PARA RECEBIMENTO DE EMENDAS
Rib. Preto, 29 MAR. 2022 de _____ de _____

24

RECONHECE E DENOMINA LOGRADOUROS PÚBLICOS MUNICIPAIS, SOB DENOMINAÇÕES QUE MENCIONA.

Apresentamos à consideração da Casa o seguinte:

Artigo 1º - Fica, por esta lei, autorizado o Chefe do Executivo Municipal a adotar como nomenclatura de logradouro público ou próprio municipal, os nomes elencados abaixo:

I. ANTONIO DANTAS DE ARAUJO
II. *NEUZA EURIDES MASSON MEIRA*
III. AMAURI CESAR FACCHIN
IV. EDILAH LACERDA BIAGI
V. MARCELLO BUENO DE ALMEIDA
VI. LUIS SÉRGIO ANGELOTI
VII. ALMENTINA RODRIGUES RAMOS
VIII. MARIA APARECIDA ROTTA
IX. ROBERTO JOSÉ DE OLIVEIRA
X. GERALDO RODRIGUES
XI. LUIS CARLOS PRAES
XII. ODILON RAMOS DE OLIVEIRA
XIII. QUITÉRIA MARIA DA SILVA
XIV. MARINA FERREIRA DE SOUZA
XV. EUFRÁSIO JOSÉ DE SOUZA
XVI. JOAQUIM SOUZA ROCHA
XVII. APARECIDA RIBEIRO PAGLIOTTO
XVIII. HAYDEÉ AZENHA
XIX. JUVITA TEIXEIRA DE MORAES DA JUSTINA
XX. JOSÉ CALCINI NETO
XXI. MANOEL FRANCO DE SOUZA
XXII. BENEDITA FERREIRA DE SOUZA
XXIII. CARLOS DA JUSTINA
XXIV. FÁTIMA OSAIR DA SILVA
XXV. ADÃO GONÇALVES BORGES
XXVI. LUCIA GEORGINA NOGUEIRA PEREIRA

Parágrafo único: As homenagens aos nomes elencados no Artigo 1º foram prestadas pelos vereadores: Bertinho Scandiuzzi, inciso I, Marcos Papa, incisos II, III, IV e V, Matheus Moreno, inciso VI, VII, e VIII, Jean Corauci, inciso IX, França, incisos X e XI, Ramon Faustino, inciso XII, Mauricio Vila Abranches, Incisos XIII, XIV, XV, XVI, XVII, XVIII, XIX, XX, XXI, XXII, XVIII, XXVIV, XXV e XXVI.

Artigo 2º - Esta lei entrará em vigor na data de sua publicação, revogadas as disposições em contrário.

Sala das Sessões, 29 de Março de 2022.

ALESSANDRO MARACA
Presidente

JEAN CORAUCI
1º Vice Presidente

GLÁUCIA BERENICE
2º Vice Presidente

MATHEUS MORENO
1º Secretário

FRANCO
2º Secretário

REQUERIMENTO Nº 1220/2022

EMENTA: REQUER A DENOMINAÇÃO DE LOGRADOURO PÚBLICO OU PRÓPRIO MUNICIPAL DE "ANTONIO DANTAS DE ARAUJO", CONFORME ESPECIFICA.

SENHOR PRESIDENTE,

Apresentamos à consideração da Casa o seguinte:

ANTONIO DANTAS DE ARAUJO", natural de Ituverava Estado de São Paulo, nasceu no dia13/11/1956, casado com Edimara Lucia Pereira, natural de Ituverava, seus pais Geraldo Rosa de Araujo e Aparecida de Souza Dantas Araujo ..

Logo no começo dos anos 1962, seus pais e irmãos vieram para Ribeirão Preto.

Teve quatro (4) filhos e quatro (4) Netos, são eles os filhos Wallace Daniel de Araujo, Andressa Danielle de Araujo , Jéssica Caroline de Araujo Mariane Cristina Pereira de Araujo ,faleceu no dia 31/12/2020, foi sepultado no Cemitério Bom Pastor.

Começou sua jornada de trabalho nos anos de 1974 VIAÇÃO BENTO, 1975 RAPIDO RIBEIRÃO, 1980 VIAÇÃO GARCIA, 1984 VIAÇÃO COMETA, 1985 SILVIA TUR TRANSPORTE, 1987 TRANSERP, 1992 EMPRESA TRANSPORTE, 2004 até 2016 na Câmara Municipal de Ribeirão Preto , foi Assessor Parlamentar dos Vereadores Sebastião de Souza e Evaldo Mendonça (Gilo) , prestando relevantes serviços para a comunidade ribeirão-pretana.

Sua passagem terrena estará marcada para sempre na memória de tantos quantos tiveram a felicidade de privar de seu convívio, marcado pelo exemplo dignificaste de que somente através da ternura, da tolerância e da compreensão edificaremos um mundo mais justo, humano e solidário.

Como forma de lhe prestar uma justa homenagem, REQUEREMOS, na forma Regimental, depois de ouvido o Plenário desta Egrégia casa de Leis, em consonância com o Artigo 116, § 2º, a denominação de logradouro público ou próprio municipal de ANTONIO DANTAS ARAUJO.

sala das Sessões, 24 de fevereiro de 2022.

BERTINHO SCANDIUZZI
Vereador - PSDB

REQUERIMENTO Nº 1220/2022 - Protocolo nº 9686/2022 recebido em 24/02/2022 12:04:54 - Esta é uma cópia do original assinado digitalmente por José Roberto Scandiuzzi
Para validar o documento, leia o código QR ou acesse https://publico.camararibeiraopreto.sp.gov.br/conferir_assinatura e informe o código 7011-2396-7BB8-D699.

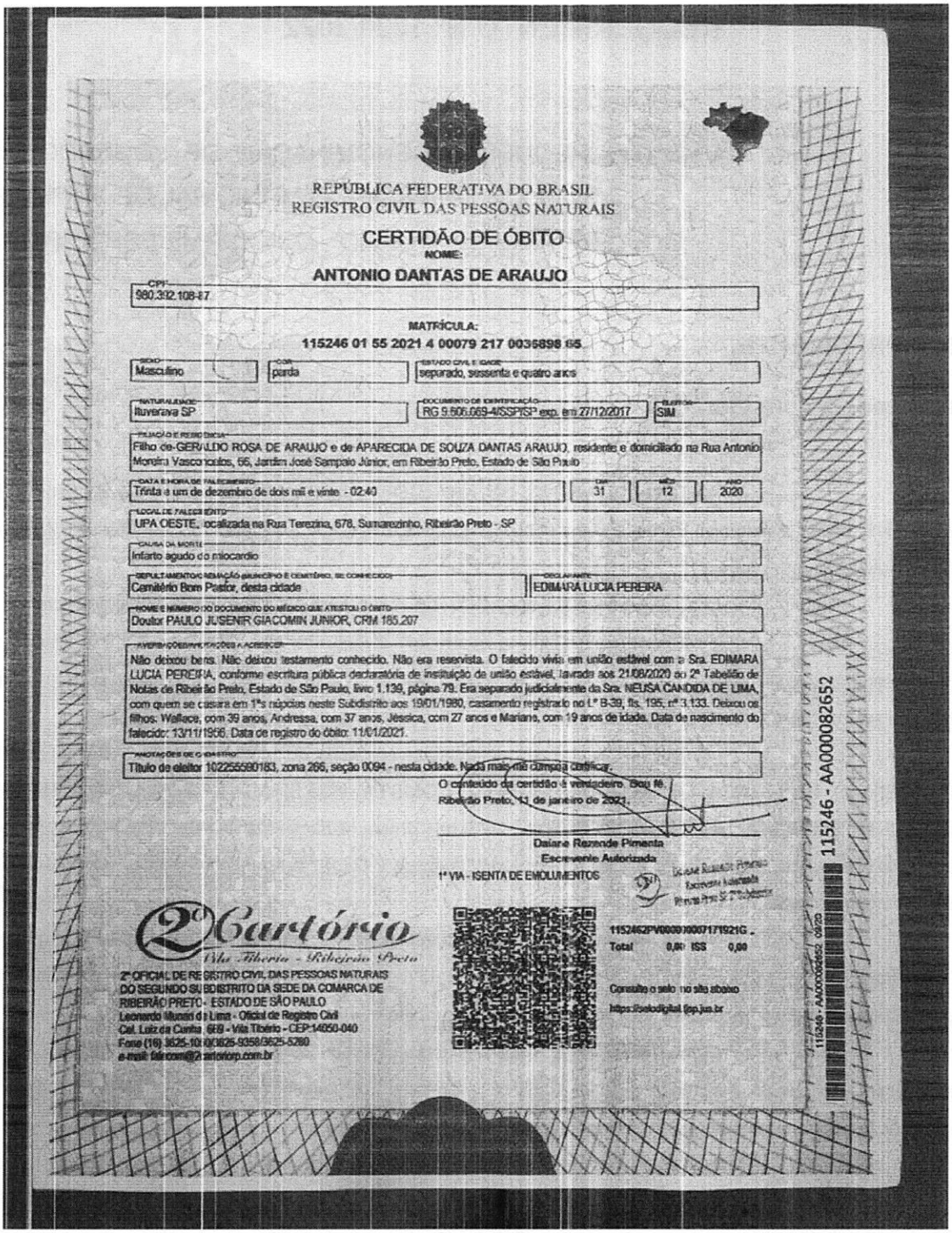

REPÚBLICA FEDERATIVA DO BRASIL
REGISTRO CIVIL DAS PESSOAS NATURAIS

CERTIDÃO DE ÓBITO

NOME:
ANTONIO DANTAS DE ARAUJO

CPF:
980.392.108-87

MATRÍCULA:
115246 01 55 2021 4 00079 217 0036898 65

Sexo: Masculino | Cor: parda | Estado civil e idade: separado, sessenta e quatro anos

Naturalidade: Ituverava SP | Documento de identificação: RG 9.506.669-4/SSP/SP exp. em 27/12/2017 | Sabe ler: SIM

Filiação e residência:
Filho de GERVÁLDO ROSA DE ARAUJO e de APARECIDA DE SOUZA DANTAS ARAUJO, residente e domiciliado na Rua Antonio Moreira Vasconcelos, 66, Jardim José Sampaio Júnior, em Ribeirão Preto, Estado de São Paulo

Data e hora do falecimento: Trinta e um de dezembro de dois mil e vinte - 02:40 | Dia: 31 | Mês: 12 | Ano: 2020

Local de falecimento:
UPA OESTE, ocalizada na Rua Terezina, 678, Sumarezinho, Ribeirão Preto - SP

Causa da morte:
Infarto agudo do miocardio

Sepultamento: Cemitério Bom Pastor, desta cidade | Declarante: EDIMARA LUCIA PEREIRA

Nome e número do documento do médico que atestou o óbito:
Doutor PAULO JUSENIR GIACOMIN JUNIOR, CRM 185.207

Averbações, observações e acréscimos:
Não deixou bens. Não deixou testamento conhecido. Não era reservista. O falecido vivia em união estável com a Sra. EDIMARA LUCIA PEREIRA, conforme escritura pública declaratória de instituição de união estável, lavrada aos 21/08/2020 no 2º Tabelião de Notas de Ribeirão Preto, Estado de São Paulo, livro 1.139, página 79. Era separado judicialmente da Sra. NEUSA CANDIDA DE LIMA, com quem se casara em 1ªs núpcias neste Subdistrito aos 19/01/1980, casamento registrado no L.º B-39, fls. 195, nº 3.133. Deixou os filhos: Wallace, com 39 anos, Andressa, com 37 anos, Jéssica, com 27 anos e Mariana, com 19 anos de idade. Data de nascimento do falecido: 13/11/1956. Data de registro do óbito: 11/01/2021.

Anotações de cadastro:
Título de eleitor 102255580183, zona 266, seção 0094 - nesta cidade. Nada mais me cumpre declarar.

O conteúdo da certidão é verdadeiro. Dou fé.
Ribeirão Preto, 11 de janeiro de 2021.

Daiane Rezende Pimenta
Escrevente Autorizada

1ª VIA - ISENTA DE EMOLUMENTOS

115246 - AA000082652

1152462PV000010007171921G -
Total 0,00 ISS 0,00

Consulte o selo no site abaixo
https://selodigital.tjsp.jus.br

2º Cartório
Vila Tiberio - Ribeirão Preto

2º OFICIAL DE REGISTRO CIVIL DAS PESSOAS NATURAIS
DO SEGUNDO SUBDISTRITO DA SEDE DA COMARCA DE
RIBEIRÃO PRETO - ESTADO DE SÃO PAULO
Leonardo Munari de Lima - Oficial de Registro Civil
Cel. Luiz da Cunha, 669 - Vila Tibério - CEP:14050-040
Fone (16) 3625-10[illegible]3625-9358/3625-5280
e-mail: falecom@2cartorio[illegible]

EXPEDIENTE:

ATO Nº 1 OF. Nº DATA / / FUNCIONÁRIO

REQUERIMENTO Nº 1220/2022 - Protocolo nº 9686/2022 recebido em 24/02/2022 12:04:54 - Esta é uma cópia do original assinado digitalmente por José Roberto Scandiuzzi
Para validar o documento, leia o código QR ou acesse https://publico.camararibeiraopreto.sp.gov.br/conferir_assinatura e informe o código 7011-2396-7BB8-D699.

REQUERIMENTO Nº 1269/2022

EMENTA: REQUER DENOMINAÇÃO DE LOGRADOURO PÚBLICO OU PRÓPRIO MUNICIPAL NEUZA EURIDES MASSON MEIRA

SENHOR PRESIDENTE,

Apresentamos à consideração da Casa o seguinte:

INDICA PARA NOME DE PRÓPRIO PÚBLICO OU LOGRADOURO MUNICIPAL DE "NEUZA EURIDES MASSON MEIRA".

RESUMO DA BIOGRAFIA DO HOMENAGEADO:

Nome: Neuza Eudides Masson Meira
Nascida em: 30/ 01/ 1947
Natural de Brodowski
Filha de Amélia Siena e Pedro Masson
Falecida em: 28/12/2021
Deixa os filhos, Silvia, Silvio, Monique e Paulo (in memoriam)
Ingressou na CRECHE NAVE DA SAUDADE em 16 de janeiro de 2003 onde trabalhou como cozinheira até 22/12/2021.

REQUEREMOS, nos termos constitucionais e regimentais.

Sala das Sessões, 24 de fevereiro de 2022.

REQUERIMENTO Nº 1269/2022 - Protocolo nº 9746/2022 recebido em 24/02/2022 14:53:23 - Esta é uma cópia do original assinado digitalmente por Marcos André Papa
Para validar o documento, leia o código QR ou acesse https://publico.camararibeiraopreto.sp.gov.br/conferir_assinatura e informe o código BFFD-73E3-82FF-6926.

MARCOS PAPA
Vereador - CID

REQUERIMENTO Nº 1269/2022 - Protocolo nº 9746/2022 recebido em 24/02/2022 14:53:23 - Esta é uma cópia do original assinado digitalmente por Marcos André Papa
Para validar o documento, leia o código QR ou acesse https://publico.camararibeiraopreto.sp.gov.br/conferir_assinatura e informe o código BFFD-73E3-82FF-6926.

REPÚBLICA FEDERATIVA DO BRASIL
REGISTRO CIVIL DAS PESSOAS NATURAIS

CERTIDÃO DE ÓBITO

NOME:

NEUZA EURIDES MASSON MEIRA

CPF
002.764.288-70

MATRÍCULA:

115311 01 55 2022 4 00095 291 0049970 18

SEXO	COR	ESTADO CIVIL E IDADE
Feminino	branca	viúva, setenta e quatro anos

NATURALIDADE	DOCUMENTO DE IDENTIFICAÇÃO	ELEITOR
Brodowski - SP	RG 11.701.496-5/SSP/SP exp. em 12/11/2014	SIM

FILIAÇÃO E RESIDÊNCIA
Filha de Pedro Masson e de Amelia Siena; residente e domiciliada na Rua José Ignachiti, nº 569, neste subdistrito, em Ribeirão Preto, Estado de São Paulo

DATA E HORA DE FALECIMENTO	DIA	MÊS	ANO
Vinte e oito de dezembro de dois mil e vinte e um - 12:45	28	12	2021

LOCAL DE FALECIMENTO
em domicílio, sito à Rua José Ignachiti, nº 569, neste subdistrito - Ribeirão Preto - SP

CAUSA DA MORTE
natural, "a) Morte Súbita Cardíaca, b) Cardiopatia Hipertensiva Arritmogênica, c) Hipertensão Arterial Essencial."

SEPULTAMENTO/CREMAÇÃO	DECLARANTE
Cemitério municipal Bom Pastor, nesta cidade	Lincoln Matheus Meira dos Santos

NOME E NÚMERO DO DOCUMENTO DO MÉDICO QUE ATESTOU O ÓBITO
Doutor Marcus Vinicius de Castro Barros, CRM 97574

AVERBAÇÕES/ANOTAÇÕES A ACRESCER
Viúva em únicas núpcias de José Aparecido Meira, casados que foram no distrito de Jurucê - SP (Lv. B-05, fls.: 27, nº: 801). Deixou os filhos: Silvia Silvio e Monique, respectivamente com 56, 54 e 36 anos de idade, além de Paulo, já falecido. Deixou bens. Não deixou testamento conhecido. Era eleitora. Nascida em 30/01/1947. Registro feito no dia três (03) em curso.

ANOTAÇÕES DE CADASTRO
Título de eleitor 126176760116, zona 305, seção 0158 - Ribeirão Preto - SP. Nada mais me cumpria certificar.

O conteúdo da certidão é verdadeiro. Dou fé.
Ribeirão Preto, 03 de janeiro de 2022.

03 JAN 2022

AUTENTICAÇÃO
Autentico a presente cópia reprográfica conforme ao original a mim apresentado. Válido somente com o selo de autenticidade.
Ribeirão Preto, SP 03 JAN. 2022
Dou fé,

Registro Civil das Pessoas Naturais Rua Paraíba, n. 513, Campos Elísios - Titular - Antonio Ernesto Rodini Luiz

115311
AUTENTICAÇÃO
AU0858AC0871138

Felipe Roque Marinho
Escrevente Autorizado

1ª VIA - ISENTA DE EMOLUMENTOS

Registro Civil das Pessoas Naturais
Ribeirão Preto - São Paulo
Felipe Roque Marinho
Escrevente Autorizado

3º SUBDISTRITO
desde 1966

Registro Civil das Pessoas Naturais
Ribeirão Preto - São Paulo
Antonio Ernesto Rodini Luiz
Oficial Registrador
Rua Paraíba, 513 - Campos Elísios - CEP 14080-020
Fones: (16) 3625-3832 e 3610-6807
www.3cartorio.com.br

1153112PV0000000152111322F
Total 0,00 ISS 0,00
Consulte o selo no site abaixo
https://selodigital.tjsp.jus.br

115311 - AA000162407

115311 - AA000162407 08/21

REQUERIMENTO Nº 1269/2022 - Protocolo nº 9746/2022 recebido em 24/02/2022 14:53:23 - Esta é uma cópia do original assinado digitalmente por Marcos André Papa
Para validar o documento, leia o código QR ou acesse https://publico.camararibeiraopreto.sp.gov.br/conferir_assinatura e informe o código BFFD-73E3-82FF-6926.

REQUERIMENTO Nº 2050/2022

EMENTA: REQUER DENOMINAÇÃO DE LOGRADOURO PÚBLICO OU PRÓPRIO MUNICIPAL DE AMAURI CESAR FACCHIN.

SENHOR PRESIDENTE,

Apresentamos à consideração da Casa o seguinte:

CONSIDERANDO o disposto no art. 116, §2º do Regimento Interno Cameral, indica como nome de próprio público ou logradouro municipal.

INDICA PARA NOME DE PRÓPRIO PÚBLICO OU LOGRADOURO MUNICIPAL DE "AMAURI CESAR FACCHIN".

RESUMO DA BIOGRAFIA DO HOMENAGEADO:

Nome: Amauri Cesar Facchin

Nascido em: 1950

Natural de Ribeirão Preto

Falecido em: 09/02/2022

Filho de Adelino Facchin e Maria Luiza Fernandes Facchin, casado com Ana Marieta dos Santos Facchin durante quarenta e cinco anos com quem teve os filhos, André Tadeu Facchin e Ana Luiza Facchin Galdeano e os netos Arthur Tayar Facchin, Sabrina Tayar Facchin, Augusto Facchin Galdeano e Aurora Facchin Galdeano.

Sempre torceu para um único time, o Botafogo.

Foi gráfico, em 1983 abriu a gráfica São Judas Tadeu, junto com seu pai senhor Adelino Facchin, onde trabalhou até sua aposentadoria.

REQUEREMOS na forma regimental, depois de ouvido, o egrégio plenário, que a douta Mesa Diretora tome as medidas para apresentar o respectivo projeto de lei, no prazo e moldes adequados.

REQUERIMENTO Nº 2050/2022 - Protocolo nº 10896/2022 recebido em 17/03/2022 10:02:49 - Esta é uma cópia do original assinado digitalmente por Marcos André Papa
Para validar o documento, leia o código QR ou acesse https://publico.camararibeiraopreto.sp.gov.br/conferir_assinatura e informe o código 4992-B465-19AA-28C3.

Sala das Sessões, 17 de março de 2022.

MARCOS PAPA
Vereador - CID

REQUERIMENTO Nº 2050/2022 - Protocolo nº 10896/2022 recebido em 17/03/2022 10:02:49 - Esta é uma cópia do original assinado digitalmente por Marcos André Papa
Para validar o documento, leia o código QR ou acesse https://publico.camararibeiraopreto.sp.gov.br/conferir_assinatura e informe o código 4992-B465-19AA-28C3.

REPÚBLICA FEDERATIVA DO BRASIL
REGISTRO CIVIL DAS PESSOAS NATURAIS

CERTIDÃO DE ÓBITO

NOME:

AMAURI CESAR FACCHIN

CPF: 595.246.508-00

MATRÍCULA:

121467 01 55 2022 4 00313 290 0119117 71

SEXO	COR	ESTADO CIVIL E IDADE
Masculino	branca	casado, setenta e um anos

NATURALIDADE	DOCUMENTO DE IDENTIFICAÇÃO	ELEITOR
Ribeirão Preto, 1º Subdistrito SP	CNH 02224013496/DETRAN/SP exp. em 19/10/2017	SIM

FILIAÇÃO E RESIDÊNCIA
Residente e domiciliado na Rua Guaira, 92, City Ribeirão, neste Subdistrito, em Ribeirão Preto, Estado de São Paulo. Filho de ADELINO FACCHIN e de MARIA LUIZA FERNANDES FACCHIN.

DATA E HORA DE FALECIMENTO	DIA	MÊS	ANO
Nove de fevereiro de dois mil e vinte e dois - 13:30	09	02	2022

LOCAL DE FALECIMENTO
Hospital Unimed, na Rua Auxiliar Olhos d'Agua, 105, Country Village, neste Subdistrito, Ribeirão Preto - SP

CAUSA DA MORTE
Insuficiência respiratória aguda - Sindrome hepatorrenal - Hepatopatia crônica grave

SEPULTAMENTO/CREMAÇÃO (MUNICÍPIO E CEMITÉRIO, SE CONHECIDO)	DECLARANTE
Crematório Ecológico Metropolitano Rib.Preto, Jardinópolis,SP	ANA MARIETA DOS SANTOS FACCHIN

NOME E NÚMERO DO DOCUMENTO DO MÉDICO QUE ATESTOU O ÓBITO
Doutora LAIS SILVEIRA FAEDA, CRM 169991 e pelo doutor ROGER IDALGO CATALINI, CRM 134.296

AVERBAÇÕES/ANOTAÇÕES A ACRESCER
Deixou bens. Não deixou testamento conhecido. Era eleitor . Não era reservista. Era casado com Ana Marieta dos Santos Facchin, no 3º Subdistrito desta Cidade, Lº B-18, fls. 148, nº 792. Deixa os filhos: André Tadeu, com 38 anos e Ana Luiza, com 28 anos de idade.

ANOTAÇÕES DE CADASTRO
Nada mais me cumpria certificar.

1º SUBDISTRITO

O conteúdo da certidão é verdadeiro. Dou fé.
Ribeirão Preto, 10 de fevereiro de 2022.

Sheila Maris Praxedes Simões Florio Prazeres de Andrade
Escrevente Autorizada

OFICIAL: 31,87 SEFAZ: 6,37 ISS: 0,65 TOTAL: 38,89
Selos recolhidos pela guia Nº 033/2022

Sheila Maris Praxedes S. F. P. de Andrade
Escrevente Autorizada
RG: 22.599.132-9 - SSP/SP

OSCAR PAES DE ALMEIDA FILHO
1º CARTÓRIO DE REGISTRO CIVIL DE RIBEIRÃO PRETO

Reconheço por semelhança a firma de: SHEILA MARIS PRAXEDES SIMOES FLORIO PRAZERES DE ANDRADE, em documento sem valor econômico, e dou fé.
Ribeirão Preto, 10 de fevereiro de 2022. Total: R$ 7,50
Em Test° da verdade. Cód.[0029020]2202210201
SILVIA FERREIRA MALDONADO-Escrevente Autorizada-10

Elisabeth Paes de Almeida Ribeiro
Oficiala Substituta
RG. 8.847.605-SP

FIRMA 1
S10862AA0848409

Oficial do Registro Civil das Pessoas Naturais e de Interdições e Tutelas do 1º Subdistrito da Sede
Oscar Paes de Almeida Filho – Oficial
Município e Comarca Ribeirão Preto – SP
Rua Visconde de Inhaúma, nº 1.315 – Cep. 14010-100 – Centro
Fone 16-3636-3635 - E-mail oficial@1cartorio.com.br

1214672CE0000000311684 22U
Total 38,89 ISS 0,65

Consulte o selo no site abaixo
https://selodigital.tjsp.jus.br

121467 - AA000333078
Esta é uma cópia do original assinado digitalmente por Marcos André Papa. Protocolo nº 10696/2022 recebido em 17/03/2022 10:02:49. REQUERIMENTO Nº 2050/2022
121467 - AA000333078 12/21

REQUERIMENTO Nº 2103/2022

EMENTA: REQUER DENOMINAÇÃO DE LOGRADOURO PÚBLICO OU PRÓPRIO MUNICIPAL DE "EDILAH LACERDA BIAGI", CONFORME ESPECIFICA.

SENHOR PRESIDENTE,

Apresentamos à consideração da Casa o seguinte:

SENHOR PRESIDENTE,

Apresentamos à consideração da Casa o seguinte:

CONSIDERANDO o disposto no art. 116, §2º do Regimento Interno Cameral, INDICA PARA NOME DE PRÓPRIO PÚBLICO OU LOGRADOURO MUNICIPAL DE "EDILAH LACERDA BIAGI".

Justificativa:

Em 19 de fevereiro de 2022, na Fazenda Vassoural, em Pontal, faleceu dona Edilah Faria de Lacerda Biagi, empresária, mãe, esposa e benfeitora para a região de Ribeirão Preto,que completaria 101 anos no dia 11 de março.

Edilah sempre foi uma mulher à frente do seu tempo. Além da dedicação ao marido, aos filhos, aos familiares, aos amigos, à casa, às obras filantrópicas e aos funcionários, também foi empresária respeitada. Teve grande representatividade no setor sucro energético como membro do Conselho Administrativo da Companhia Energética Santa Elisa e foi a primeira mulher da América Latina a ter participações em uma empresa engarrafadora do Sistema Coca-Cola.

REQUERIMENTO Nº 2103/2022 - Protocolo nº 11020/2022 recebido em 22/03/2022 09:19:28 - Esta é uma cópia do original assinado digitalmente por Marcos André Papa
Para validar o documento, leia o código QR ou acesse https://publico.camararibeiraopreto.sp.gov.br/conferir_assinatura e informe o código 3895-AAC6-2BF6-E941.

Edilah nasceu em Franca, neta do imigrante português Major Álvaro de Carvalho Pinheiro de Lacerda, fundador de Patrocínio Paulista. Era filha de Luiza Lima de Faria Lacerda e de José Pinheiro de Lacerda, importante agropecuarista da região. Em 1938, chegou em Ribeirão Preto para cursar a escola normal no colégio Santa Úrsula. Em 1940, entrou nafaculdade de Educação Física em São Paulo, mas foi interrompida em 1941para se casar com Maurílio Biagi, renomado empresário do setor sucro energético. Desta união nasceram os filhos:Maurílio, Luiz, Maria Lucia, Edilah Maria,Beatriz, André, Alexandre e Carla.

Na década de 1970, esteve ao lado do marido na compra do antigo Engenho Central, quando apoiou a decisão de manter intactos os edifícios e maquinários, gesto este decisivo para a preservação deste patrimônio histórico, transformado em Museu da Cana em 2013. Dona Edilah tem presença marcante e decisiva na criação de outra instituição – o Museu Casa da Memória Italiana. Os dois museus são, hoje, referência na área de museologia, preservação do patrimônio histórico e promoção de cidadania e cultura.

Como visitava as lavouras e acompanhava o marido nas negociações, após o falecimento de Maurilio Biagi, em 1978,passou a comandar os empreendimentos e as empresas junto aos filhos mais velhos, Maurílio e Luiz. Edilah também sempre se dedicou a inúmeras causas e entidades assistenciais. Junto com a filha Beatriz, fundou a Escola de Equitação Vassoural, com a finalidade de promover o atendimento às pessoas com deficiências mentais e físicas utilizando cavalos treinados como agente terapêutico.

Além disso, foi presidente da Liga das Senhoras Católicas, da Creche Modelo da Vila Virgínia, provedora de material escolar para a rede pública de ensino da região da Alta Mogiana e uma das fundadoras do Leilão União de Forças. Sua fé inabalável, foi a base para o seu dinamismo e otimismo, mesmo diante das adversidades. E manteve-se ativa, dentro das suas limitações físicas,até o fim da sua vida. "Hoje, quem corre está parado, quem está parado é atropelado", brincou a empresária durante uma entrevista à imprensa.

Fonte: Revista Revide - Edição: 11.03.22

Sala das Sessões, 17 de março de 2022.

REQUERIMENTO Nº 2103/2022 - Protocolo nº 11020/2022 recebido em 22/03/2022 09:19:28 - Esta é uma cópia do original assinado digitalmente por Marcos André Papa
Para validar o documento, leia o código QR ou acesse https://publico.camararibeiraopreto.sp.gov.br/conferir_assinatura e informe o código 3895-AAC6-2BF6-E941.

MARCOS PAPA
Vereador - CID

REQUERIMENTO Nº 2103/2022 - Protocolo nº 11020/2022 recebido em 22/03/2022 09:19:28 - Esta é uma cópia do original assinado digitalmente por Marcos André Papa
Para validar o documento, leia o código QR ou acesse https://publico.camararibeiraopreto.sp.gov.br/conferir_assinatura e informe o código 3895-AAC6-2BF6-E941.

Selo Digital nº:1484452PV0158AA0026605226

Para conferir a procedência deste documento efetue a leitura do QR Code impresso ou acesse o endereço eletrônico https://selodigital.tjsp.jus.br

REPÚBLICA FEDERATIVA DO BRASIL
REGISTRO CIVIL DAS PESSOAS NATURAIS

CERTIDÃO DE ÓBITO

NOME	CPF
EDILAH DE FARIA LACERDA BIAGI	034.077.998-53

MATRÍCULA
148445.01.55.2022.4.00031.213.0005089-16

SEXO	COR	ESTADO CIVIL E IDADE
Feminino	Branca	Viúva, com 100 anos de idade.

NATURALIDADE	DOCUMENTO DE IDENTIFICAÇÃO	ELEITOR
Franca, Estado de São Paulo	R.G. nº 1.015.279-9 - SSP / SP	Sim

FILIAÇÃO E RESIDÊNCIA

JOSÉ PINHEIRO DE LACERDA (falecido)
LUIZA DE FARIA LACERDA (falecida)

End. falecido: Fazenda Vassoural, Zona Rural, Pontal, Estado de São Paulo

DATA E HORA DO FALECIMENTO	DIA	MÊS	ANO
dezenove de fevereiro de dois mil e vinte e dois às 07:00 (sete horas)	19	02	2022

LOCAL DO FALECIMENTO

na FAZENDA VASSOURAL - ZONA RURAL, nesta Cidade, em Pontal - Estado de São Paulo

CAUSA DA MORTE

I) Falência multipla orgãos, II) Insuficiência respiratória aguda, III) Infecção por SARS COV 2

SEPULTAMENTO/CREMAÇÃO	DECLARANTE
O Sepultamento foi no cemitério Parque dos Girassóis, na Cidade de Ribeirão Preto/SP	EMERSON DO VALLE BARROS

NOME E NÚMERO DO DOCUMENTO DO MÉDICO QUE ATESTOU O ÓBITO

Dra. ANA GABRIELA VELOSO DE ARAUJO DE CARVALHO - CRM nº 82702

OBSERVAÇÕES / AVERBAÇÕES

A falecida deixa bens à inventariar, mas não deixa testamento conhecido. Era eleitora em Sertãozinho/SP sob nº ignorado, beneficiária do INSS sob os nº/s 406848 e 813516269. Era viúva de MAURÍLIO BIAGI, cujo casamento foi realizado em Cristais Paulista/SP no dia vinte e dois de novembro de mil novecentos e quarenta e um (22/11/1941) ao Livro B-10, às folhas 117, sob nº 841, e deixa os seguintes filhos: Maurílio Biagi Filho, Luiz Lacerda Biagi, Edilah Maria Biagi, Beatriz Biagi Becker, André Biagi e Alexandre Lacerda Biagi com 79, 78, 72, 67, 65 e 63 anos de idade, respectivamente e Maria Lucia Biagi Americano e Carla Biagi - falecidas.-.-.-.Nada mais me cumpria certificar

ANOTAÇÕES DE CADASTRO

RG nº 1.015.279-9, SSP. CEP: 14180-000

*As anotações de cadastro acima não dispensam a parte interessada da apresentação do documento original, quando exigido pelo orgão solicitante ou quando necessário para identificação de seu portador.

O conteúdo da certidão é verdadeiro. Dou fé.
Pontal, 21 de fevereiro de 2022.

Débora Nascimento de Oliveira - 1º Substituta do Oficial

Débora Nascimento de Oliveira
Substituta do Oficial
RG: 49.700.036-5

Oficial de Registro de Imóveis, Títulos e Documentos Civil de Pessoa Jurídica e Civil das Pessoas Naturais e de Interdições e Tutelas da Sede de Pontal - SP
Pontal - Estado de São Paulo
Rua Manoel Rocha, 200 São Benedito
C.E.P. 14180000 - TEL. 16-39533132
EMAIL rcpnpontal@gmail.com
Otávio José de Oliveira Fairbanks - Oficial

1ª VIA - ISENTA DE EMOLUMENTOS

148445 - AA000026605 11/21
REQUERIMENTO Nº 2103/2022 - Protocolo 148445 - AA000026605 - protocolado em 22/03/2022 09:19:28 - Esta é uma cópia do original assinado digitalmente por Marcos André Papa
Para validar o documento, leia o código QR ou acesse https://publico.camararibeiraopreto.sp.gov.br/conferir_assinatura e informe o código 3895-AAC6-2BF6-E941.

REQUERIMENTO Nº 2294/2022

REQUERIMENTO

EMENTA: REQUER DENOMINAÇÃO DE LOGRADOURO PÚBLICO OU PRÓPRIO MUNICIPAL DE MARCELLO BUENO DE ALMEIDA.

SENHOR PRESIDENTE,

CONSIDERANDO o disposto no art. 116, §2º do Regimento Interno Cameral, indica como nome de próprio público ou logradouro municipal.

INDICA PARA NOME DE PRÓPRIO PÚBLICO OU LOGRADOURO MUNICIPAL DE *"MARCELLO BUENO DE ALMEIDA"*.

RESUMO DA BIOGRAFIA DO HOMENAGEADO:

Marcello Bueno de Almeida, 32 anos, bom filho, bom pai, empresário, cofundador e Coordenador do Movimento Brasil Livre (MBL) de Ribeirão Preto, teve uma atuação política significativa no combate à corrupção, no fomento à saúde ribeirão-pretana, na desburocratização de serviços públicos, dentre várias outras pautas.

Desde cedo mostrou-se empreendedor. Por volta dos seus 23 anos iniciou suas atividades empresariais no ramo de caçambas. Mas, apaixonado pela natureza, administrava atualmente a empresa de paisagismo e jardinagem da família, Grama e Cia - Plantando o Futuro.

Já no início de sua atuação empresarial, em algumas ocasiões, Marcello conheceu a intensa burocracia brasileira, que sabia não ser apenas um problema do seu setor de

REQUERIMENTO Nº 2294/2022 - Protocolo nº 11276/2022 recebido em 24/03/2022 14:00:05 - Esta é uma cópia do original assinado digitalmente por Marcos André Papa
Para validar o documento, leia o código QR ou acesse https://publico.camararibeiraopreto.sp.gov.br/conferir_assinatura e informe o código D219-CD11-EAA0-ED2E.

atuação. Enfrentar essas dificuldades, que por muitas vezes lhe pareciam insanas, despertaram nele um forte senso combativo político, que se estendeu por diversas áreas importantes da cidadania.

Sua atuação política mais recente foi na área da saúde. Realizou articulação para que a Santa Casa de Ribeirão Preto recebesse uma emenda parlamentar do Deputado Kim Kataguiri no valor de R$1 milhão de reais.

Marcello também acompanhava a fiscalização da qualidade do transporte público municipal, assunto que rege o atual momento político da cidade, tão importante para o cidadão ribeirão-pretano e ao qual o MBL Ribeirão Preto têm se dedicado junto à Câmara Legislativa.

Em 2018 Marcello trabalhou para a aprovação do chamado seguro anti-corrupção, essa modalidade obrigava a utilização do seguro garantia de execução de contratos públicos de obras e de fornecimento de bens ou de serviços. O projeto de lei foi aprovado em 28/03/2019 por unanimidade na Câmara Municipal de Ribeirão Preto. No entanto, foi vetado pelo Prefeito Duarte Nogueira.

Também articulou junto ao MBL nacional a apresentação de um Projeto de Lei na Câmara Municipal de modo a desburocratizar o pagamento de débitos municipais pela população - Ementa do Projeto: INSTITUI NO MUNICÍPIO A POSSIBILIDADE E O DIREITO AOS MUNÍCIPES DE ACESSO A MEIOS E FORMAS DE PAGAMENTO DIGITAIS PARA QUITAÇÃO DE DÉBITOS DE NATUREZA TRIBUTÁRIA E NÃO TRIBUTÁRIA, COMO PIX E OPERAÇÕES DE CARTÃO DE DÉBITO E CRÉDITO, CONFORME ESPECIFICA.

link de tramitação do projeto: https://bit.ly/3L4zNeA

REQUERIMENTO Nº 2294/2022 - Protocolo nº 11276/2022 recebido em 24/03/2022 14:00:05 - Esta é uma cópia do original assinado digitalmente por Marcos André Papa
Para validar o documento, leia o código QR ou acesse https://publico.camararibeiraopreto.sp.gov.br/conferir_assinatura e informe o código D219-CD11-EAA0-ED2E.

Marcello era reconhecido entre seus amigos por sua simplicidade, humildade e bom coração para ajudar ao próximo. Nos anos de 2019 e 2020 realizou ações de Natal para entregar presentes a crianças carentes nas comunidades. Em suas Redes Sociais criou uma campanha de enfrentamento à depressão.

Marcello Bueno de Almeida faleceu dia 20 de março de 2022 de modo trágico em Ribeirão Preto, deixando saudade em nossa cidade.

Matérias da imprensa que noticiaram seu falecimento podem ser encontrados nos seguintes links:

https://bit.ly/3txR0an - Record

https://bit.ly/3qt8nXU - A Cidade On

http://glo.bo/3wv68XX - G1

REQUEREMOS na forma regimental, depois de ouvido, o egrégio plenário, que a douta Mesa Diretora tome as medidas para apresentar o respectivo projeto de lei, no prazo e moldes adequados.

Sala de sessões, 23 de mar. de 2022

Marcos Papa
Vereador

REQUERIMENTO Nº 2294/2022 - Protocolo nº 11276/2022 recebido em 24/03/2022 14:00:05 - Esta é uma cópia do original assinado digitalmente por Marcos André Papa
Para validar o documento, leia o código QR ou acesse https://publico.camararibeiraopreto.sp.gov.br/conferir_assinatura e informe o código D219-CD11-EAA0-ED2E.

REQUERIMENTO Nº 1636/2022

EMENTA: REQUER INCLUSÃO DE DENOMINAÇÃO DE LOGRADOURO OU PRÓPRIO PÚBLICO MUNICIPAL NO PROJETO DE LEI MENSAL APRESENTADO PELA MESA DIRETORA, NOS TERMOS DO ARTIGO 116 DO REGIMENTO INTERNO DA CÂMARA MUNICIPAL DE RIBEIRÃO PRETO (LUIS SÉRGIO ANGELOTI)

SENHOR PRESIDENTE,

Apresentamos à consideração da Casa o seguinte:

O Regimento Interno da Câmara Municipal de Ribeirão Preto determina que os projetos referentes a denominação de logradouros públicos serão de autoria, exclusiva, da Mesa Diretora da Casa conforme preceitua o artigo 116, § 2º do regimento da casa:

> ***Art. 116 - A iniciativa dos projetos de lei cabe a qualquer Vereador, à Mesa, ás Comissões, ao Prefeito e aos cidadãos, ressalvados as casas de iniciativa exclusiva do Poder Executivo, conforme determinação constante da Lei Orgânica do Município.***
>
> ***(...)***
>
> ***§ 2° Projeto de Lei que denomina logradouro publico ou próprio municipal será de autoria exclusiva da Mesa Diretora, devendo ser deliberado na última Sessão Ordinâria de cada mês, observando-se os seguintes requisitos: (Paragrafo acrescentado pela, Resolusao nº 262, de 7 de dezembro de 2016)***

Logo, os vereadores que quiserem indicar nomes de logradouros publicos, em vez de fazerem propositura de lei. deverão apontar as nomes através de requerimentos, nos quais constarão, obrigatoriamente, o documento que comprove o obito. Consoante o que dispõe o artigo 116, nos seus incisos I e II.

> ***I - os vereadores poderão indicar nomes de logradouros públicos ou próprios municipais por meio de requerimentos, os quais aprovados em sessão da Câmara pela maioria simples passarão a compor a redação do Projeto de Lei de iniciativa da Mesa Diretora; (Inciso acrescentado pela Resolução nº 262, de 7 de dezembro de 2016).***

REQUERIMENTO Nº 1636/2022 - Protocolo nº 10272/2022 recebido em 08/03/2022 13:33:23 - Esta é uma cópia do original assinado digitalmente por Matheus Moreno de Almeida
Para validar o documento, leia o código QR ou acesse https://publico.camararibeiraopreto.sp.gov.br/conferir_assinatura e informe o código AB3B-DD30-F32E-7D0B.

II - o requerimento que vise à denominação de logradouro público ou próprio municipal com nome de pessoa falecida, só poderá ser deliberado se nele constar documento que comprove o óbito, observando-se em todos os casos o disposto na Lei Federal nº 6.454, de 24 de outubro de 1977; (Inciso acrescentado pela Resolução nº 262, de 7 de dezembro de 2016 e com nova redação dada pela Resolução nº 25, de 12 de junho de 2019).

Nesses termos, então, seguindo as prescrições do Regimento Interno, requer-se a inclusão no Projeto de Lei mensal, da Mesa Diretora deste Legislativo, da designaçâo do seguinte nome para logradouro ou próprio municipal:

Nome a ser dado ao logradouro ou próprio municipal:
- LUIS SERGIO ANGELOTI
Data de óbito do homenageado: 15/10/2017
Data de Nascimento do homenageado: 20/05/1952

Justifica-se o presente requerimento considerando que:

Sr Luis Sérgio Angeloti, filho de Nicola Angeloti e de Cecilia Chiaveli Angeloti, nasceu na zona Rural na cidade de Itajobi – SP, onde passou toda sua infância e adolescência onde trabalhou na agricultura. Em 1967 mudou se para capital de São Paulo para trabalhar em uma empresa do segmento têxtil, começando a estudar enfermagem em 1974, após sua formação acadêmica trabalhou no Hospital Presidente. Em 1979 casou – se com Isabel Cristina da Silva Angeloti com quem teve dois filhos Gustavo e Larissa.

Em 1993 mudou se para Ribeirão Preto, onde foi proprietário de um comércio no segmento alimentício e no ano de 2000 abriu sua própria empresa, atuando como Técnico de Equipamentos Odontológicos por 17 anos, passando seus conhecimentos para seu filho mais velho que seguiu a carreira do pai.

Durante sua trajetória em Ribeirão Preto realizava com muito empenho trabalhos comunitários na parte religiosa nos bairros Jardim São José, Roberto Benedetti e Jardim Manoel Penna, atuando como representante do bairro Jd São José na busca de um terreno para a construção da igreja católica tão sonhada na região e desde então não parou mais fazendo parte das Pastorais da Liturgia, Batismo, CATEQUESE PARA ADULTOS, Encontro de casais, implantação do Terço dos Homens na comunidade.

REQUERIMENTO Nº 1636/2022 - Protocolo nº 10272/2022 recebido em 08/03/2022 13:33:23 - Esta é uma cópia do original assinado digitalmente por Matheus Moreno de Almeida
Para validar o documento, leia o código QR ou acesse https://publico.camararibeiraopreto.sp.gov.br/conferir_assinatura e informe o código AB3B-DD30-F32E-7D0B.

Após a sonhada conquista da doação da área para a construção da igreja num terreno localizado no Jardim Manoel Penna, área está pertencente ao Sr Miguel Curi, a partir de 1998 passou a ser o Tesoureiro da obra da construção da igreja. Participou em todos os eventos para angariar fundos para o início da construção e manutenção da igreja.

No ano de 2016 nasceu sua primeira neta Isabely Angeloti dos Santos, e neste mesmo ano foi diagnosticado com Câncer no qual iniciou uma batalha contra a doença e esteve em tratamento na Instituição Hospital do Câncer de Barretos por quase 2 anos.

Até os últimos dias de sua vida terrena se dedicou ao seu ofício com muito amor e dedicação e aos trabalhos comunitários com responsabilidade, compromisso e amor ao próximo nos deixando um legado de que mesmo diante de tantas dificuldades encontradas nos trabalhos voluntários, nunca devemos desistir de fazer algo por nossos irmãos, pois agindo assim estaremos também nos ajudando a sermos melhores pessoas na parte humana e fraterna.

Descansou em 15/10/2017, deixando a esposa Isabel Cristina da Silva Angelot, os filhos Gustavo Henrique Angeloti e Larissa Angeloti dos Santos, ambos maiores de idade e a Neta Isabely Angeloti dos Santos de 06 anos.

Por tal razão e por ser exemplo de homem, pai, trabalhador e cidadão, e que propomos a merecida e justa adoção de seu nome em um logradouro público de nossa cidade.

REQUERIMENTO Nº 1636/2022 - Protocolo nº 10272/2022 recebido em 08/03/2022 13:33:23 - Esta é uma cópia do original assinado digitalmente por Matheus Moreno de Almeida
Para validar o documento, leia o código QR ou acesse https://publico.camararibeiraopreto.sp.gov.br/conferir_assinatura e informe o código AB3B-DD30-F32E-7D0B.

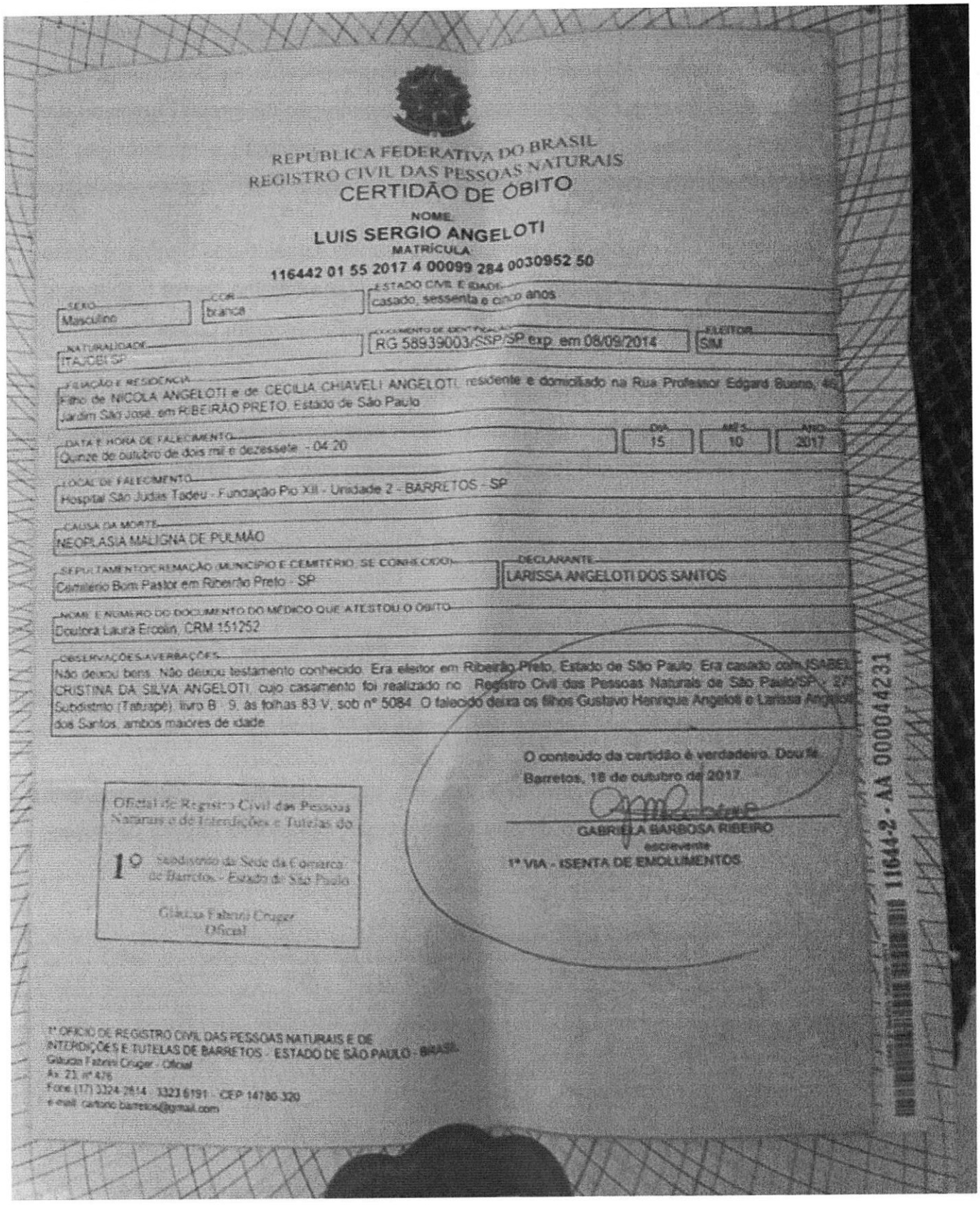

REPÚBLICA FEDERATIVA DO BRASIL
REGISTRO CIVIL DAS PESSOAS NATURAIS

CERTIDÃO DE ÓBITO

NOME
LUIS SERGIO ANGELOTI
MATRÍCULA
116442 01 55 2017 4 00099 284 0030952 50

SEXO: Masculino | COR: branca | ESTADO CIVIL E IDADE: casado, sessenta e cinco anos

NATURALIDADE: ITAJOBI SP | DOCUMENTO DE IDENTIDADE: RG 58939003/SSP/SP exp. em 08/09/2014 | ELEITOR: SIM

FILIAÇÃO E RESIDÊNCIA: Filho de NICOLA ANGELOTI e de CECILIA CHIAVELI ANGELOTI, residente e domiciliado na Rua Professor Edgard Bueno, 46, Jardim São José, em RIBEIRÃO PRETO, Estado de São Paulo

DATA E HORA DE FALECIMENTO: Quinze de outubro de dois mil e dezessete - 04:20 | DIA: 15 | MÊS: 10 | ANO: 2017

LOCAL DE FALECIMENTO: Hospital São Judas Tadeu - Fundação Pio XII - Unidade 2 - BARRETOS - SP

CAUSA DA MORTE: NEOPLASIA MALIGNA DE PULMÃO

SEPULTAMENTO/CREMAÇÃO (MUNICÍPIO E CEMITÉRIO, SE CONHECIDOS): Cemitério Bom Pastor em Ribeirão Preto - SP | DECLARANTE: LARISSA ANGELOTI DOS SANTOS

NOME E NÚMERO DO DOCUMENTO DO MÉDICO QUE ATESTOU O ÓBITO: Doutora Laiura Ercolin, CRM 151252

OBSERVAÇÕES/AVERBAÇÕES: Não deixou bens. Não deixou testamento conhecido. Era eleitor em Ribeirão Preto, Estado de São Paulo. Era casado com ISABEL CRISTINA DA SILVA ANGELOTI, cujo casamento foi realizado no Registro Civil das Pessoas Naturais de São Paulo/SP - 27º Subdistrito (Tatuapé), livro B - 9, às folhas 83 V, sob nº 5084. O falecido deixa os filhos Gustavo Henrique Angeloti e Larissa Angeloti dos Santos, ambos maiores de idade.

O conteúdo da certidão é verdadeiro. Dou fé.
Barretos, 18 de outubro de 2017.

GABRIELA BARBOSA RIBEIRO
escrevente

1ª VIA - ISENTA DE EMOLUMENTOS

Oficial de Registro Civil das Pessoas Naturais e de Interdições e Tutelas do 1º Subdistrito da Sede da Comarca de Barretos - Estado de São Paulo
Gláucia Fabrini Cruger
Oficial

1º OFÍCIO DE REGISTRO CIVIL DAS PESSOAS NATURAIS E DE INTERDIÇÕES E TUTELAS DE BARRETOS - ESTADO DE SÃO PAULO - BRASIL
Gláucia Fabrini Cruger - Oficial
Av. 23, nº 476
Fone (17) 3324-2614 - 3323 6191 - CEP 14780-320
e-mail: cartorio.barretos@gmail.com

11644-2 - AA 00004231

REQUERIMENTO Nº 1636/2022 - Protocolo nº 10272/2022 recebido em 08/03/2022 13:33:23 - Esta é uma cópia do original assinado digitalmente por Matheus Moreno de Almeida
Para validar o documento, leia o código QR ou acesse https://publico.camararibeiraopreto.sp.gov.br/conferir_assinatura e informe o código AB3B-DD30-F32E-7D0B.

Sala das Sessões, 07 de março de 2022.

MATHEUS MORENO
Vereador - MDB

REQUERIMENTO Nº 1636/2022 - Protocolo nº 10272/2022 recebido em 08/03/2022 13:33:23 - Esta é uma cópia do original assinado digitalmente por Matheus Moreno de Almeida
Para validar o documento, leia o código QR ou acesse https://publico.camararibeiraopreto.sp.gov.br/conferir_assinatura e informe o código AB3B-DD30-F32E-7D0B.

REQUERIMENTO Nº 1643/2022

EMENTA: REQUER INCLUSÃO DE DENOMINAÇÃO DE LOGRADOURO OU PRÓPRIO PÚBLICO MUNICIPAL NO PROJETO DE LEI MENSAL APRESENTADO PELA MESA DIRETORA, NOS TERMOS DO ARTIGO 116 DO REGIMENTO INTERNO DA CÂMARA MUNICIPAL DE RIBEIRÃO PRETO. (ALMENTINA RODRIGUES RAMOS)

SENHOR PRESIDENTE,

Apresentamos à consideração da Casa o seguinte:

O Regimento Interno da Câmara Municipal de Ribeirão Preto determina que os projetos referentes a denominação de logradouros públicos serão de autoria, exclusiva, da Mesa Diretora da Casa conforme preceitua o artigo 116, § 2º do regimento da casa:

> ***Art. 116 - A iniciativa dos projetos de lei cabe a qualquer Vereador, à Mesa, ás Comissões, ao Prefeito e aos cidadãos, ressalvados as casas de iniciativa exclusiva do Poder Executivo, conforme determinação constante da Lei Orgânica do Município.***
>
> ***(...)***
>
> ***§ 2° Projeto de Lei que denomina logradouro publico ou próprio municipal será de autoria exclusiva da Mesa Diretora, devendo ser deliberado na última Sessão Ordinâria de cada mês, observando-se os seguintes requisitos: (Paragrafo acrescentado pela, Resolusao nº 262, de 7 de dezembro de 2016)***

Logo, os vereadores que quiserem indicar nomes de logradouros publicos, em vez de fazerem propositura de lei. deverão apontar as nomes através de requerimentos, nos quais constarão, obrigatoriamente, o documento que comprove o obito. Consoante o que dispõe o artigo 116, nos seus incisos I e II.

> ***I - os vereadores poderão indicar nomes de logradouros públicos ou próprios municipais por meio de requerimentos, os quais aprovados em sessão da Câmara pela maioria simples passarão a compor a redação do Projeto de Lei de iniciativa da Mesa Diretora; (Inciso acrescentado pela Resolução nº 262, de 7 de dezembro de 2016).***

REQUERIMENTO Nº 1643/2022 - Protocolo nº 10279/2022 recebido em 08/03/2022 13:38:50 - Esta é uma cópia do original assinado digitalmente por Matheus Moreno de Almeida
Para validar o documento, leia o código QR ou acesse https://publico.camararibeiraopreto.sp.gov.br/conferir_assinatura e informe o código A94E-6136-C037-3EF6.

II - o requerimento que vise à denominação de logradouro público ou próprio municipal com nome de pessoa falecida, só poderá ser deliberado se nele constar documento que comprove o óbito, observando-se em todos os casos o disposto na Lei Federal nº 6.454, de 24 de outubro de 1977; (Inciso acrescentado pela Resolução nº 262, de 7 de dezembro de 2016 e com nova redação dada pela Resolução nº 25, de 12 de junho de 2019).

Nesses termos, então, seguindo as prescrições do Regimento Interno, requer-se a inclusão no Projeto de Lei mensal, da Mesa Diretora deste Legislativo, da designaçâo do seguinte nome para logradouro ou próprio municipal:

Nome a ser dado ao logradouro ou próprio municipal:
- ALMENTINA RODRIGUES RAMOS
Data de óbito do homenageado: 23/06/1984
Data de Nascimento do homenageado: 1926

Justifica-se o presente requerimento considerando que:

Dona ALMENTINA RODRIGUES RAMOS,, conhecida também como Célia ou como Tininha, filha de JOÃO RODRIGUES e de dona BENEDITA MARIA DE JESUS, nasceu em Conquista, MG, em 1926, casou na Capital do Estado com Sebastião Baptista Ramos, fiscal de renda, com quem teve os filhos: Renato Roberto, Andiara e João Batista. Separou-se do esposo e acabou radicada em Ribeirão Preto, com os filhos, tornando-se empresária no ramo da beleza, com amplo e frequentado Salão de Cabeleireira em Vila Tibério/Vila Lobato, até que constituiu na Vila Virginia (Rua Euclides da Cunha com Júlio de Mesquita), com o filho caçula, uma Farmácia, também de grande movimento na cidade, ramo que atuou até seu falecimento, enlutando, filhos, netos, amigos e toda a comunidade de nossa cidade.

Viveu uma vida dedicada a família, aos negócios e a comunidade, residia no Alto da Boa Vista, até seu passamento ocorrido em 23 de junho de 1984, aos 58 anos de idade, vítima de parada cardiorrespiratória e distúrbio metabólico, no Hospital São Francisco, sendo seu corpo sepultado no Cemitério da Saudade.

Por tal razão e por ser exemplo de mulher, mãe, empresária, trabalhadora e cidadã, e que propomos a merecida e justa adoção de seu nome em um logradouro público de nossa cidade.

REQUERIMENTO Nº 1643/2022 - Protocolo nº 10279/2022 recebido em 08/03/2022 13:38:50 - Esta é uma cópia do original assinado digitalmente por Matheus Moreno de Almeida
Para validar o documento, leia o código QR ou acesse https://publico.camararibeiraopreto.sp.gov.br/conferir_assinatura e informe o código A94E-6136-C037-3EF6.

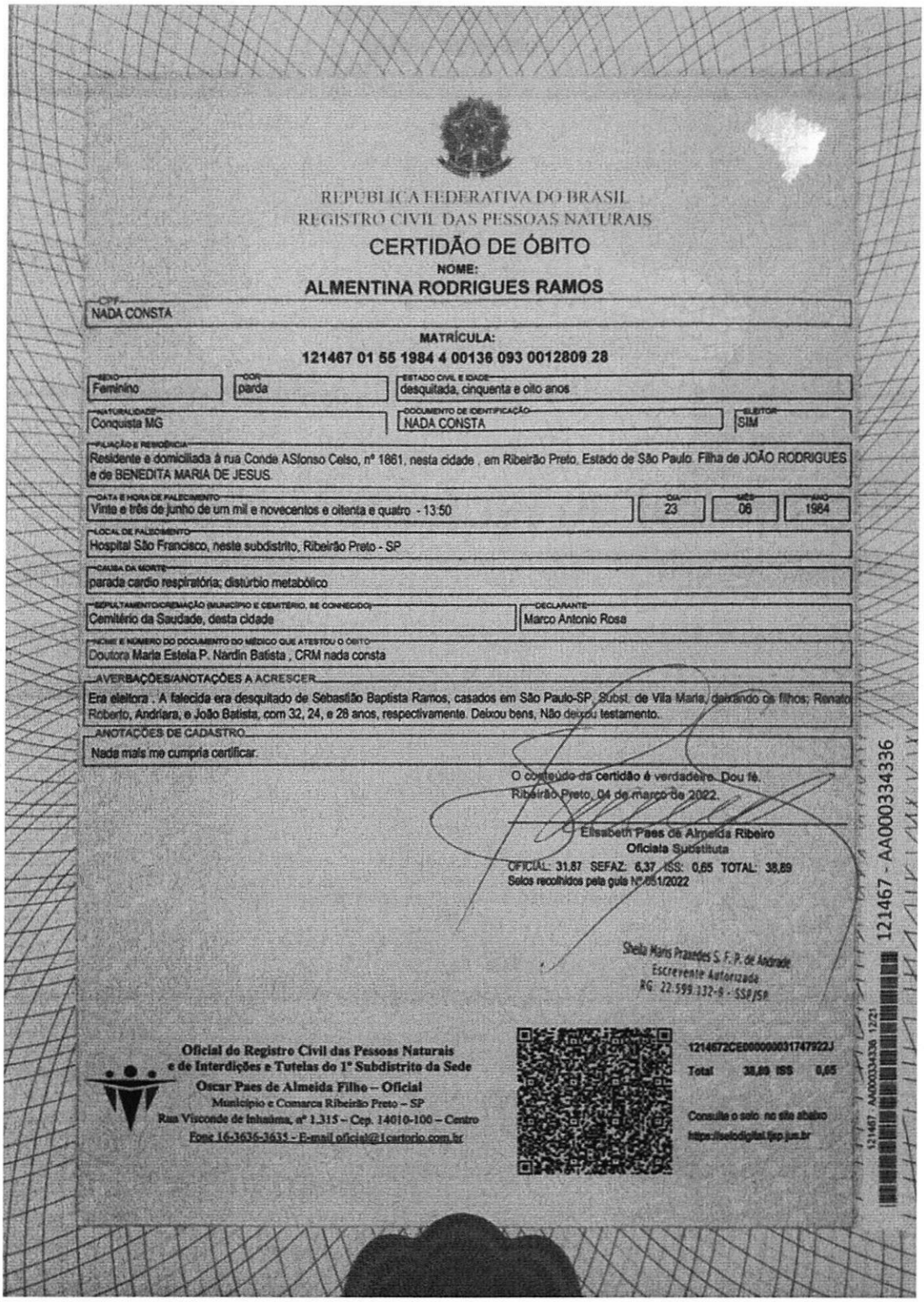

REPÚBLICA FEDERATIVA DO BRASIL
REGISTRO CIVIL DAS PESSOAS NATURAIS

CERTIDÃO DE ÓBITO

NOME:
ALMENTINA RODRIGUES RAMOS

CPF: NADA CONSTA

MATRÍCULA:
121467 01 55 1984 4 00136 093 0012809 28

SEXO	COR	ESTADO CIVIL E IDADE
Feminino	parda	desquitada, cinquenta e oito anos

NATURALIDADE	DOCUMENTO DE IDENTIFICAÇÃO	FALECIDO
Conquista MG	NADA CONSTA	SIM

FILIAÇÃO E RESIDÊNCIA:
Residente e domiciliada à rua Conde ASfonso Celso, nº 1861, nesta cidade , em Ribeirão Preto, Estado de São Paulo. Filha de JOÃO RODRIGUES e de BENEDITA MARIA DE JESUS.

DATA E HORA DE FALECIMENTO	DIA	MÊS	ANO
Vinte e três de junho de um mil e novecentos e oitenta e quatro - 13:50	23	06	1984

LOCAL DE FALECIMENTO:
Hospital São Francisco, neste subdistrito, Ribeirão Preto - SP

CAUSA DA MORTE:
parada cardio respiratória; distúrbio metabólico

SEPULTAMENTO/CREMAÇÃO (MUNICÍPIO E CEMITÉRIO, SE CONHECIDO)	DECLARANTE
Cemitério da Saudade, desta cidade	Marco Antonio Rosa

NOME E NÚMERO DO DOCUMENTO DO MÉDICO QUE ATESTOU O ÓBITO:
Doutora Maria Estela P. Nardin Batista , CRM nada consta

AVERBAÇÕES/ANOTAÇÕES A ACRESCER:
Era eleitora . A falecida era desquitado de Sebastião Baptista Ramos, casados em São Paulo-SP, Subst. de Vila Maria, deixando os filhos: Renato Roberto, Andriara, e João Batista, com 32, 24, e 28 anos, respectivamente. Deixou bens, Não deixou testamento.

ANOTAÇÕES DE CADASTRO:
Nada mais me cumpria certificar.

O conteúdo da certidão é verdadeiro. Dou fé.
Ribeirão Preto, 04 de março de 2022.

Elisabeth Paes de Almeida Ribeiro
Oficiala Substituta

OFICIAL: 31,87 SEFAZ: 6,37 ISS: 0,65 TOTAL: 38,89
Selos recolhidos pela guia Nº 051/2022

Sheila Maris Praxedes S. F. P. de Andrade
Escrevente Autorizada
RG: 22.599.132-8 - SSP/SP

121467 - AA000334336

Oficial do Registro Civil das Pessoas Naturais
e de Interdições e Tutelas do 1º Subdistrito da Sede
Oscar Paes de Almeida Filho – Oficial
Município e Comarca Ribeirão Preto – SP
Rua Visconde de Inhaúma, nº 1.315 – Cep. 14010-100 – Centro
Fone 16-3636-3635 - E-mail oficial@1cartorio.com.br

1214672CE000000031747922J
Total 38,89 ISS 0,65
Consulte o selo no site abaixo
https://selodigital.tjsp.jus.br

Sala das Sessões, 07 de março de 2022.

REQUERIMENTO Nº 1643/2022 - Protocolo nº 10279/2022 recebido em 08/03/2022 13:38:50 - Esta é uma cópia do original assinado digitalmente por Matheus Moreno de Almeida
Para validar o documento, leia o código QR ou acesse https://publico.camararibeiraopreto.sp.gov.br/conferir_assinatura e informe o código A94E-6136-C037-3EF6.

MATHEUS MORENO
Vereador - MDB

REQUERIMENTO Nº 1643/2022 - Protocolo nº 10279/2022 recebido em 08/03/2022 13:38:50 - Esta é uma cópia do original assinado digitalmente por Matheus Moreno de Almeida
Para validar o documento, leia o código QR ou acesse https://publico.camararibeiraopreto.sp.gov.br/conferir_assinatura e informe o código A94E-6136-C037-3EF6.

REQUERIMENTO Nº 1767/2022

EMENTA: REQUER INCLUSÃO DE DENOMINAÇÃO DE LOGRADOURO OU PRÓPRIO PÚBLICO MUNICIPAL NO PROJETO DE LEI MENSAL APRESENTADO PELA MESA DIRETORA, NOS TERMOS DO ARTIGO 116 DO REGIMENTO INTERNO DA CÂMARA MUNICIPAL DE RIBEIRÃO PRETO MARIA APARECIDA ROTTA)

SENHOR PRESIDENTE,

Apresentamos à consideração da Casa o seguinte:

O Regimento Interno da Câmara Municipal de Ribeirão Preto determina que os projetos referentes a denominação de logradouros públicos serão de autoria, exclusiva, da Mesa Diretora da Casa conforme preceitua o artigo 116, § 2º do regimento da casa:

> ***Art. 116 - A iniciativa dos projetos de lei cabe a qualquer Vereador, à Mesa, ás Comissões, ao Prefeito e aos cidadãos, ressalvados as casas de iniciativa exclusiva do Poder Executivo, conforme determinação constante da Lei Orgânica do Município.***
>
> ***(...)***
>
> ***§ 2° Projeto de Lei que denomina logradouro publico ou próprio municipal será de autoria exclusiva da Mesa Diretora, devendo ser deliberado na última Sessão Ordinâria de cada mês, observando-se os seguintes requisitos: (Paragrafo acrescentado pela, Resolusao nº 262, de 7 de dezembro de 2016)***

Logo, os vereadores que quiserem indicar nomes de logradouros publicos, em vez de fazerem propositura de lei. deverão apontar as nomes através de requerimentos, nos quais constarão, obrigatoriamente, o documento que comprove o obito. Consoante o que dispõe o artigo 116, nos seus incisos I e II.

> ***I - os vereadores poderão indicar nomes de logradouros públicos ou próprios municipais por meio de requerimentos, os quais aprovados em sessão da Câmara pela maioria simples passarão a compor a redação do Projeto de Lei de iniciativa da Mesa Diretora; (Inciso acrescentado pela Resolução nº 262, de 7 de dezembro de 2016).***

REQUERIMENTO Nº 1767/2022 - Protocolo nº 10454/2022 recebido em 10/03/2022 10:13:25 - Esta é uma cópia do original assinado digitalmente por Matheus Moreno de Almeida
Para validar o documento, leia o código QR ou acesse https://legislativo2.camararibeiraopreto.sp.gov.br/conferir_assinatura e informe o código 4F48-4B56-8DAE-C7AE.

II - o requerimento que vise à denominação de logradouro público ou próprio municipal com nome de pessoa falecida, só poderá ser deliberado se nele constar documento que comprove o óbito, observando-se em todos os casos o disposto na Lei Federal nº 6.454, de 24 de outubro de 1977; (Inciso acrescentado pela Resolução nº 262, de 7 de dezembro de 2016 e com nova redação dada pela Resolução nº 25, de 12 de junho de 2019).

Nesses termos, então, seguindo as prescrições do Regimento Interno, requer-se a inclusão no Projeto de Lei mensal, da Mesa Diretora deste Legislativo, da designaçâo do seguinte nome para logradouro ou próprio municipal:

Nome a ser dado ao logradouro ou próprio municipal:
- MARIA APARECIDA ROTTA
Data de óbito do homenageado: 04/02/2022
Data de Nascimento do homenageado: 10/02/1954

Justifica-se o presente requerimento considerando que:

Sra Maria Aparecida Rotta, filha de Osvaldo Rotta e Caridade Ferreiros Rotta, nasceu em Ribeirão Preto, irmã de mais cinco sendo duas mulheres e três irmãos.

Sempre uma criança meiga, carinhosa e comunicativa, aos 16 anos juntou se com seu marido Antônio Batista, ele 18 anos mais velho e desquitado do seu primeiro casamento, sofreram muitos preconceitos, tiveram 3 filhos, Sérgio Ricardo Batista, 49 anos, Rodrigo Aparecido Batista, 46 anos e Simone Aparecida Batista 43 anos.

No ano de 1979 Dona Rotta começou a trabalhar no Hospital São Francisco iniciou na copa e com seu jeito carismático foi conquistando espaço e crescendo da empresa, finalizando em 2000 como recepcionista, onde voltou a trabalhar em 2001 em uma empresa terceirizada como auxiliar de limpeza. Sempre sustentou os filhos com seu trabalho, aposentou por tempo de serviço.

Em 2017 teve efizema pulmonar e diabetes, onde lutou contra a doença até seu passamento, deixando seu marido Antônio Batista 85 anos e os filhos Sérgio Ricardo Batista, 49 anos, Rodrigo Aparecido Batista, 46 anos e Simone Aparecida Batista 43 anos.

REQUERIMENTO Nº 1767/2022 - Protocolo nº 10454/2022 recebido em 10/03/2022 10:13:25 - Esta é uma cópia do original assinado digitalmente por Matheus Moreno de Almeida
Para validar o documento, leia o código QR ou acesse https://legislativo2.camararibeiraopreto.sp.gov.br/conferir_assinatura e informe o código 4F48-4B56-8DAE-C7AE.

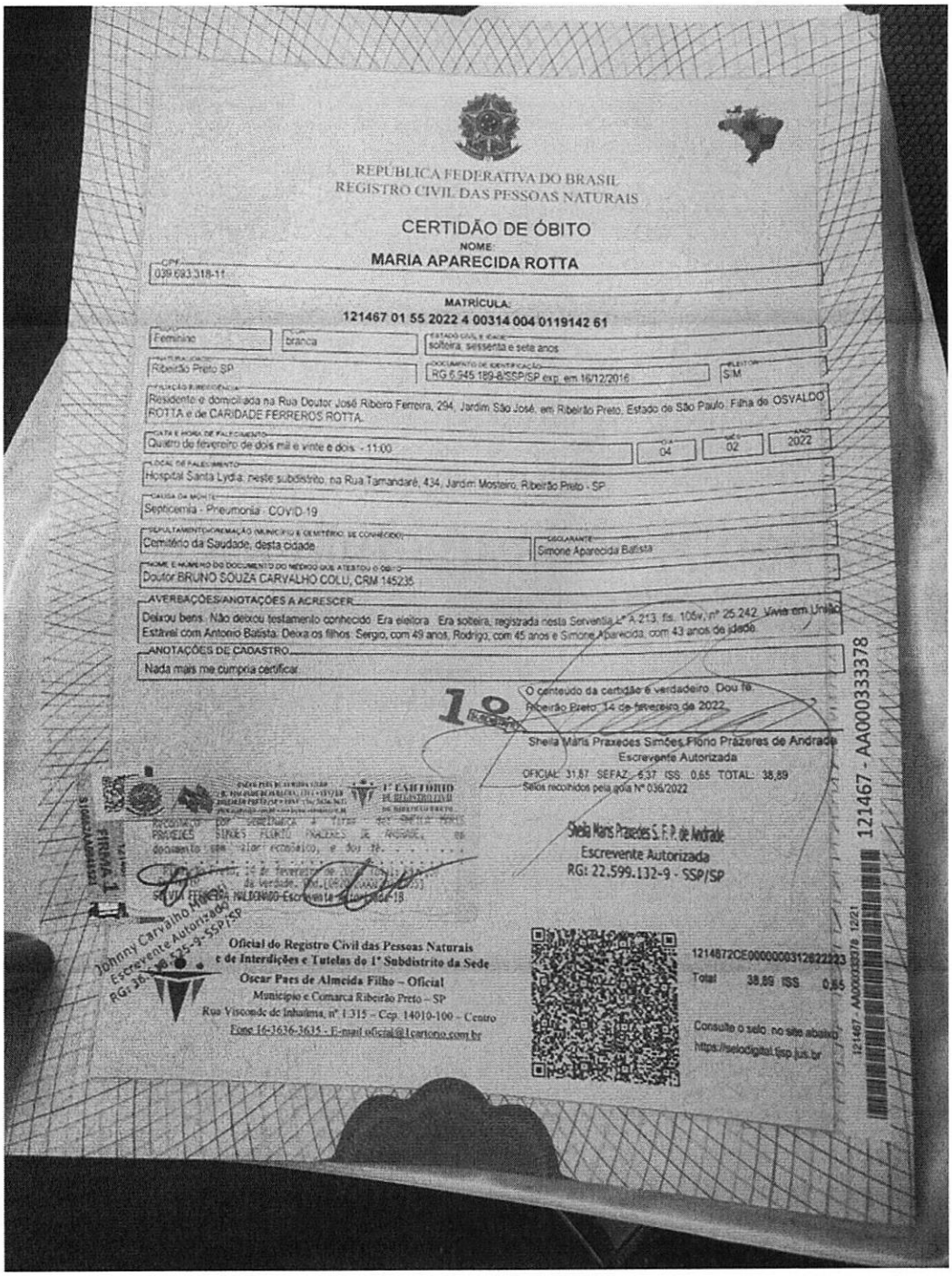

REPÚBLICA FEDERATIVA DO BRASIL
REGISTRO CIVIL DAS PESSOAS NATURAIS

CERTIDÃO DE ÓBITO

NOME
MARIA APARECIDA ROTTA

CPF
039.693.318-11

MATRÍCULA
121467 01 55 2022 4 00314 004 0119142 61

Feminino | branca | solteira, sessenta e sete anos

Ribeirão Preto SP | RG 6.945.189-8/SSP/SP exp. em 16/12/2016 | ELEITOR S/M

FILIAÇÃO E RESIDÊNCIA
Residente e domiciliada na Rua Doutor José Ribeiro Ferreira, 294, Jardim São José, em Ribeirão Preto, Estado de São Paulo. Filha de OSVALDO ROTTA e de CARIDADE FERREROS ROTTA.

DATA E HORA DE FALECIMENTO
Quatro de fevereiro de dois mil e vinte e dois - 11:00 | DIA 04 | MÊS 02 | ANO 2022

LOCAL DE FALECIMENTO
Hospital Santa Lydia, neste subdistrito, na Rua Tamandaré, 434, Jardim Mosteiro, Ribeirão Preto - SP

CAUSA DA MORTE
Septicemia - Pneumonia - COVID-19

SEPULTAMENTO/CREMAÇÃO (MUNICÍPIO E CEMITÉRIO DE CONHECIDO) | DECLARANTE
Cemitério da Saudade, desta cidade | Simone Aparecida Batista

NOME E NÚMERO DO DOCUMENTO DO MÉDICO QUE ATESTOU O ÓBITO
Doutor BRUNO SOUZA CARVALHO COLU, CRM 145235

AVERBAÇÕES/ANOTAÇÕES A ACRESCER
Deixou bens. Não deixou testamento conhecido. Era eleitora. Era solteira, registrada nesta Serventia, L° A 213, fls. 106v, n° 25.242. Vivia em União Estável com Antonio Batista. Deixa os filhos: Sergio, com 49 anos, Rodrigo, com 45 anos e Simone Aparecida, com 43 anos de idade.

ANOTAÇÕES DE CADASTRO
Nada mais me cumpria certificar.

O conteúdo da certidão é verdadeiro. Dou fé.
Ribeirão Preto, 14 de fevereiro de 2022.

Sheila Maria Prazeres Simões Flório Prazeres de Andrade
Escrevente Autorizada
OFICIAL: 31,87 SEFAZ: 6,37 ISS: 0,65 TOTAL: 38,89
Selos recolhidos pela guia Nº 036/2022

Sheila Maria Prazeres S. F. P. de Andrade
Escrevente Autorizada
RG: 22.599.132-9 - SSP/SP

Oficial do Registro Civil das Pessoas Naturais
e de Interdições e Tutelas do 1° Subdistrito da Sede
Oscar Pars de Almeida Filho – Oficial
Município e Comarca Ribeirão Preto – SP
Rua Visconde de Inhaúma, n° 1.315 – Cep. 14010-100 – Centro
Fone 16-3636-3635 - E-mail oficial@1cartorio.com.br

1214872CE00000003128222 23
Total 38,89 ISS 0,65
Consulte o selo no site abaixo:
https://selodigital.tjsp.jus.br

121467 - AA000333378

Johnny Carvalho Nunes
Escrevente Autorizado
RG: 36.[illegible]-SSP/SP

Sala das Sessões, 09 de março de 2022.

MATHEUS MORENO
Vereador - MDB

REQUERIMENTO Nº 1767/2022 - Protocolo nº 10454/2022 recebido em 10/03/2022 10:13:25 - Esta é uma cópia do original assinado digitalmente por Matheus Moreno de Almeida
Para validar o documento, leia o código QR ou acesse https://legislativo2.camararibeiraopreto.sp.gov.br/conferir_assinatura e informe o código 4F48-4B56-8DAE-C7AE.

Câmara Municipal de Ribeirão Preto
Vereador Jean Corauci

REQUERIMENTO Nº 1710/2022

EMENTA: INDICIO À MESA DIRETORA O NOME DE ROBERTO JOSÉ DE OLIVEIRA COMO LOGRADOURO PÚBLICO OU PRÓPRIO MUNICIPAL.

Senhor Presidente,

Conforme artigo 116, § 2º, incisos I a III do Regimento Interno da Câmara Municipal, incluídos pela Resolução da Câmara Municipal, para que seja incluído em futuro Projeto de Lei, o nome de Roberto José de Oliveira.

Para que seja denominado logradouro público ou próprio municipal com esse nome, encaminho em anexo a justificativa à propositura, bem como documento comprobatório do óbito do homenageado, obedecendo então as disposições da Lei Federal nº 6454/77.

Em razão disso, venho requerer na forma regimental e depois de ouvido o Plenário desta Egrégia Casa Legislativa, seja encaminhado à Mesa Diretora a referida indicação, para providências previstas no artigo 116, § 2º, incisos I a II do Regimento Interno da Câmara Municipal.

Sala das Sessões, 1º de fevereiro de 2022.

Jean Corauci
Vereador

REQUERIMENTO Nº 1710/2022 - Protocolo nº 10396/2022 recebido em 10/03/2022 09:52:26 - Esta é uma cópia do original assinado digitalmente por Jean Daniel Corauci
Para validar o documento, leia o código QR ou acesse https://legislativo2.camararibeiraopreto.sp.gov.br/conferir_assinatura e informe o código 0F06-DA3A-A524-49CE.

Justificativa

Roberto José de Oliveira nasceu na cidade de Sacramento - MG, era filho do casal Valdemar José de Oliveira e Ana Antônia de Oliveira, foi casado com Maria Cacilda Carvalho de Oliveira e desta união teve três filhos, Thiago, Roberta e Tamyris que geraram cinco netos, Thainá, Miguel, Amanda, Gabriella e Guilherme, Roberto José de Oliveira viveu por muitos anos na cidade de Ribeirão Preto onde deixou, além da linda família que montou, vários amigos, colegas e parentes, que reconheciam o valor que Roberto tinha, ele faleceu no dia 19 de fevereiro de 2022.

REQUERIMENTO Nº 1710/2022 - Protocolo nº 10396/2022 recebido em 10/03/2022 09:52:26 - Esta é uma cópia do original assinado digitalmente por Jean Daniel Corauci
Para validar o documento, leia o código QR ou acesse https://legislativo2.camararibeiraopreto.sp.gov.br/conferir_assinatura e informe o código 0F06-DA3A-A524-49CE.

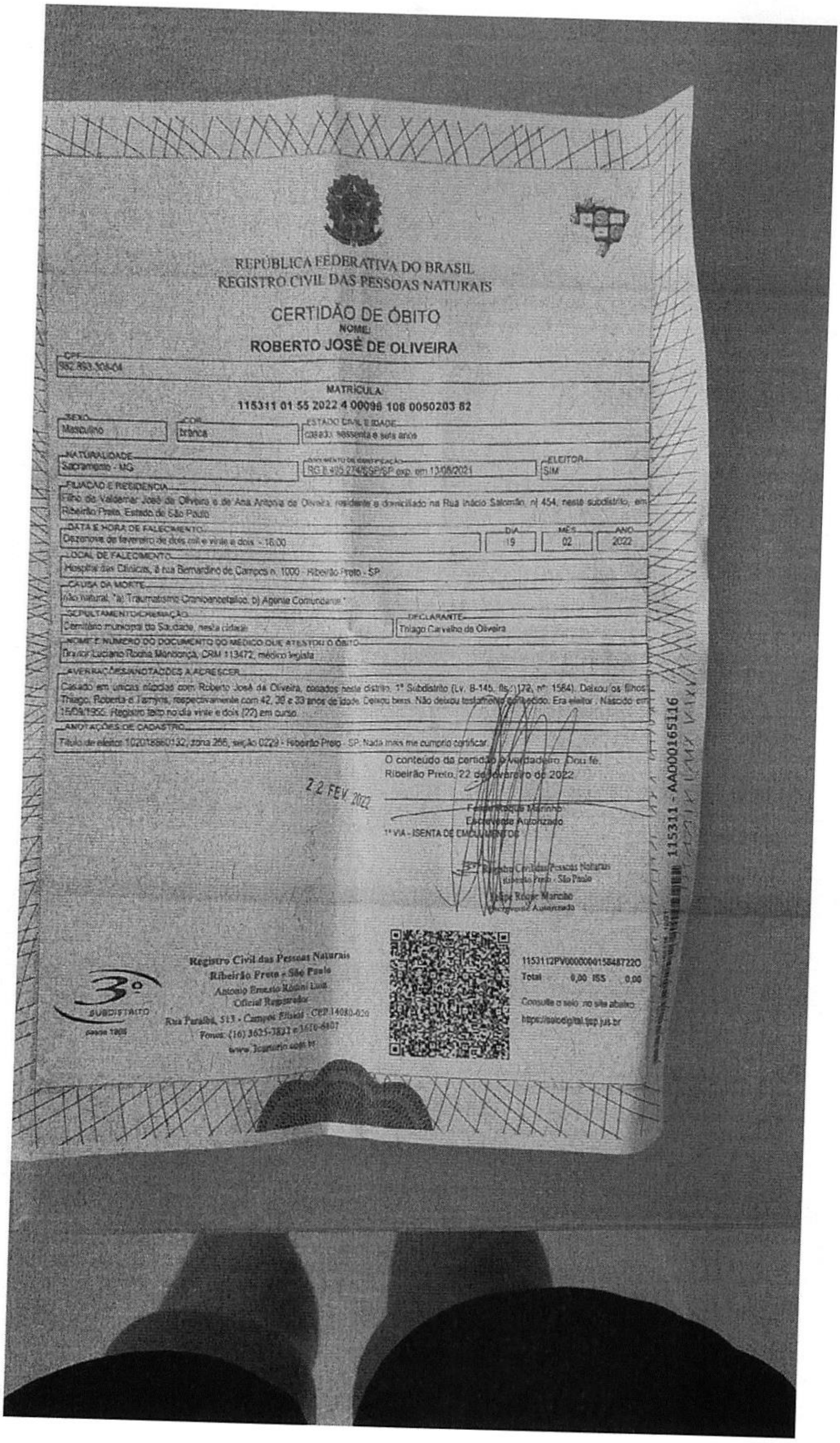

REPÚBLICA FEDERATIVA DO BRASIL
REGISTRO CIVIL DAS PESSOAS NATURAIS

CERTIDÃO DE ÓBITO

NOME:
ROBERTO JOSÉ DE OLIVEIRA

CPF: 982.893.308-04

MATRÍCULA:
115311 01 55 2022 4 00098 108 0050203 82

SEXO: Masculino | COR: branca | ESTADO CIVIL E IDADE: casado, sessenta e seis anos

NATURALIDADE: Sacramento - MG | DOCUMENTO DE IDENTIFICAÇÃO: RG 8.495.274/SSP/SP exp. em 13/08/2021 | ELEITOR: SIM

FILIAÇÃO E RESIDÊNCIA: Filho de Valdemar José de Oliveira e de Ana Antonia de Oliveira, residente e domiciliado na Rua Inácio Salomão, n| 454, neste subdistrito, em Ribeirão Preto, Estado de São Paulo

DATA E HORA DE FALECIMENTO: Dezenove de fevereiro de dois mil e vinte e dois - 16:00 | DIA: 19 | MÊS: 02 | ANO: 2022

LOCAL DE FALECIMENTO: Hospital das Clínicas, à rua Bernardino de Campos n. 1000 - Ribeirão Preto - SP

CAUSA DA MORTE: Não natural, "a) Traumatismo Cranioencefálico, b) Agente Contundente."

SEPULTAMENTO/CREMAÇÃO: Cemitério municipal da Saudade, nesta cidade | DECLARANTE: Thiago Carvalho de Oliveira

NOME E NÚMERO DO DOCUMENTO DO MÉDICO QUE ATESTOU O ÓBITO: Doutor Luciano Rocha Mendonça, CRM 113472, médico legista

AVERBAÇÕES/ANOTAÇÕES A ACRESCER: Casado em únicas núpcias com Roberta José de Oliveira, casados neste distrito, 1º Subdistrito (Lv. B-145, fls. 172, nº 1584). Deixou os filhos Thiago, Roberta e Tamyris, respectivamente com 42, 38 e 33 anos de idade. Deixou bens. Não deixou testamento conhecido. Era eleitor. Nascido em 15/09/1955. Registro feito no dia vinte e dois (22) em curso.

ANOTAÇÕES DE CADASTRO: Título de eleitor 102018860132, zona 266, seção 0229 - Ribeirão Preto - SP. Nada mais me cumpria certificar.

O conteúdo da certidão é verdadeiro. Dou fé.
Ribeirão Preto, 22 de fevereiro de 2022

22 FEV. 2022

Escrevente Autorizado

1ª VIA - ISENTA DE EMOLUMENTOS

3º Registro Civil das Pessoas Naturais
Ribeirão Preto - São Paulo
Escrevente Autorizado

115311 - AA000165116

3º SUBDISTRITO

Registro Civil das Pessoas Naturais
Ribeirão Preto - São Paulo
Antonio Ernesto Rodini Luiz
Oficial Registrador
Rua Paraíba, 513 - Campos Elíseos - CEP 14080-020
Fones: (16) 3625-3833 e 3610-6407

1153112PV000000015848722O
Total 0,00 ISS 0,00
Consulte o selo no site abaixo
https://selodigital.tjsp.jus.br

REQUERIMENTO Nº 1710/2022 - Protocolo nº 10396/2022 recebido em 10/03/2022 09:52:26 - Esta é uma cópia do original assinado digitalmente por Jean Daniel Corauci
Para validar o documento, leia o código QR ou acesse https://legislativo2.camararibeiraopreto.sp.gov.br/conferir_assinatura e informe o código 0F06-DA3A-A524-49CE.

REQUERIMENTO Nº 2098/2022

EMENTA: REQUER A ELABORAÇÃO DE PROJETO DE LEI DENOMINANDO LOGRADOURO PÚBLICO OU PRÓPRIO MUNICIPAL DE "GERALDO RODRIGUES" CONFORME ESPECIFICA E DÁ OUTRAS PROVIDENCIAS

SENHOR PRESIDENTE,

Apresentamos à consideração da Casa o seguinte:

Geraldo Rodrigues, residente do bairro Diva Tarlá de Carvalho, filho de Benedito Rodrigues e de Maria Aparecida Rodrigues, trabalhou muito pelo esporte e atuava em escolas de futebol como colaborador em nossa cidade.

Iniciou seu trabalhou voluntario com as crianças do bairro Ipiranga, aonde atuou por 15 anos. Mudou-se para a sede da Associação dos Moradores do Complexo Ribeirão Verde e colaborou durante os anos que se seguiram com os campeonatos que foram realizados na região.

Geraldo, era um homem muito querido e respeitado pelos moradores da região e de outras comunidades do município de Ribeirão Preto.

Conforme o inciso I, § 2°, do art. 116 do Regimento Interno da Câmara Municipal de Ribeirão Preto que disciplina que os vereadores poderão indicar nomes de logradouros públicos ou próprios municipais por meio de requerimento.

Requeiro, na forma regimental, depois de ouvido o Douto Plenário desta Casa de Leis, a feitura pela Mesa Diretora da Câmara Municipal de Ribeirão Preto, de Projeto de Lei que denomine de Logradouro Público ou Próprio Municipal de GERALDO RODRIGUES

Sala das Sessões, 17 de março de 2022.

REQUERIMENTO Nº 2098/2022 - Protocolo nº 10980/2022 recebido em 17/03/2022 14:49:34 - Esta é uma cópia do original assinado digitalmente por Luis Antônio França
Para validar o documento, leia o código QR ou acesse https://publico.camararibeiraopreto.sp.gov.br/conferir_assinatura e informe o código B542-3D72-E1B1-7A95.

FRANÇA
Vereador - PSB

REQUERIMENTO Nº 2098/2022 - Protocolo nº 10980/2022 recebido em 17/03/2022 14:49:34 - Esta é uma cópia do original assinado digitalmente por Luís Antônio França
Para validar o documento, leia o código QR ou acesse https://publico.camararibeiraopreto.sp.gov.br/conferir_assinatura e informe o código B542-3D72-E1B1-7A95.

REPÚBLICA FEDERATIVA DO BRASIL
REGISTRO CIVIL DAS PESSOAS NATURAIS

CERTIDÃO DE ÓBITO

NOME:

GERALDO RODRIGUES

CPF
074.852.028-71

MATRÍCULA:

121467 01 55 2021 4 00310 037 0116817 18

SEXO	COR	ESTADO CIVIL E IDADE
Masculino	preta	viúvo, sessenta e três anos

NATURALIDADE	DOCUMENTO DE IDENTIFICAÇÃO	ELEITOR
Luis Antônio SP	RG 11.864.421-X/SSP/SP exp. em 03/05/2017	SIM

FILIAÇÃO E RESIDÊNCIA
Residente e domiciliado na Rua: Nair Estrada Trujilo, 281, Jardim Diva Tarla de Carvalho, em Ribeirão Preto, Estado de São Paulo. Filho de BENEDITO RODRIGUES e de MARIA APARECIDA RODRIGUES.

DATA E HORA DE FALECIMENTO	DIA	MÊS	ANO
Vinte e um de maio de dois mil e vinte e um - 15:40	21	05	2021

LOCAL DE FALECIMENTO
Hospital Beneficência Portuguesa, Rua Tibiriça, 1172, Centro, neste Subdistrito, Ribeirão Preto - SP

CAUSA DA MORTE
COVID-19 - Pneumonia viral - Hemorragia digestiva baixa - Cirrose hepática

SEPULTAMENTO/CREMAÇÃO (MUNICÍPIO E CEMITÉRIO, SE CONHECIDO)	DECLARANTE
Cemitério Bom Pastor, desta cidade	ROBERTA APARECIDA RIBEIRO RODRIGUES

NOME E NÚMERO DO DOCUMENTO DO MÉDICO QUE ATESTOU O ÓBITO
Doutora ADELE PAGLIARINI CYPRIANO, CRM 197677

AVERBAÇÕES/ANOTAÇÕES A ACRESCER
Não deixou bens. Não deixou testamento conhecido. Era eleitor . Não era reservista. Era viúvo de Vera Lucia Ribeiro Rodrigues, com quem se casou no 2º Subdistrito desta Cidade, Lº B-38, fls. 255, nº 2.893. Deixa os filhos: Roberta Aparecida, com 39 anos, Renata Aparecida, com 37 anos, Cristiano, com 36 anos e Danilo, com 33 anos de idade.

ANOTAÇÕES DE CADASTRO
Nada mais me cumpria certificar.

O conteúdo da certidão é verdadeiro. Dou fé.
Ribeirão Preto, 02 de junho de 2021.

1º SUBDISTRITO

Fabiana Paula Preti Zancopé
Escrevente Autorizada

OFICIAL: 29,00 - SEFAZ: 5,80 ISS: 0,59 TOTAL: 35,39
Selos recolhidos pela guia Nº 126/2021

Fabiana Paula Preti Zancope
Escrevente Autorizada
RG: 24.155.901-7 - SSP/SP

1º CARTÓRIO DE REGISTRO CIVIL DE RIBEIRÃO PRETO

Reconheço por semelhança a firma de: FABIANA PAULA PRETI ZANCOPÉ, em documento sem valor econômico, e dou fé.
Ribeirão Preto, 02 de junho de 2021. Total: R$ 6,75
Em Testº da verdade. Cód.[17030601B/20210214]
SILVIA FERREIRA MALDONADO-Escrevente Autorizada

S10862AA0826016

Oficial do Registro Civil das Pessoas Naturais e de Interdições e Tutelas do 1º Subdistrito da Sede
Oscar Paes de Almeida Filho – Oficial
Município e Comarca Ribeirão Preto – SP
Rua Visconde de Inhaúma, nº 1.315 – Cep. 14010-100 – Centro
Fone 16-3636-3635 - E-mail oficial@1cartorio.com.br

1214672CE000000023712721X

Total 35,39 ISS 0,59

Consulte o selo no site abaixo
https://selodigital.tjsp.jus.br

121467 - AA000297151 03/21
Para validar o documento, leia o código QR ou acesse https://publico.camararibeirao.preto.sp.gov.br/conferir_assinatura e informe o código B542-3D72-E181-7A95.
121467 - AA000297151 - Protocolo nº 10980/2022 recebido em 17/03/2022 14:49:34 - Esta é uma cópia do original assinado digitalmente por Luis Antonio Franca

REQUERIMENTO Nº 2087/2022

EMENTA: REQUER A ELABORAÇÃO DE PROJETO DE LEI DENOMINANDO LOGRADOURO PÚBLICO OU PRÓPRIO MUNICIPAL DE "LUIS CARLOS PRAES" CONFORME ESPECIFICA E DÁ OUTRAS PROVIDENCIAS.

SENHOR PRESIDENTE,

Apresentamos à consideração da Casa o seguinte:

Luis Carlos Praes, nascido no ano de 1963, mudou-se com 20 anos para Bonfim Paulista aonde desenvolveu uma história de trabalho social no local.

Atuou como comerciante da região e integrante da Associação de Moradores de Bonfim.

Assumiu o cargo de subprefeito, e trouxe de volta o carnaval de rua que havia sido extinto. Participou ativamente na comunidade e organizou muitos eventos que colaboraram com o crescimento da região.

Conforme o inciso I, § 2°, do art. 116 do Regimento Interno da Câmara Municipal de Ribeirão Preto que disciplina que os vereadores poderão indicar nomes de logradouros públicos ou próprios municipais por meio de requerimento, corno forma de homenagem aos familiares e a Luis.

Requeiro, na forma regimental, depois de ouvido o Douto Plenário desta Casa de Leis, a feitura pela Mesa Diretora da Câmara Municipal de Ribeirão Preto, de Projeto de Lei que denomine de Logradouro Público ou Próprio Municipal de LUIS CARLOS PRAES.

Sala das Sessões, 17 de março de 2022.

REQUERIMENTO Nº 2087/2022 - Protocolo nº 10962/2022 recebido em 17/03/2022 14:16:59 - Esta é uma cópia do original assinado digitalmente por Luis Antônio França
Para validar o documento, leia o código QR ou acesse https://publico.camararibeiraopreto.sp.gov.br/conferir_assinatura e informe o código D04B-1405-7AF4-182F.

FRANÇA
Vereador - PSB

REQUERIMENTO Nº 2087/2022 - Protocolo nº 10962/2022 recebido em 17/03/2022 14:16:59 - Esta é uma cópia do original assinado digitalmente por Luis Antônio França
Para validar o documento, leia o código QR ou acesse https://publico.camararibeiraopreto.sp.gov.br/conferir_assinatura e informe o código D04B-1405-7AF4-182F.

REPÚBLICA FEDERATIVA DO BRASIL
REGISTRO CIVIL DAS PESSOAS NATURAIS

CERTIDÃO DE ÓBITO

NOME: **LUIZ CARLOS PRAES**

CPF: **030.553.828-46**

MATRÍCULA:
1142980155 2021 4 00024 100 0000960 55

SEXO: masculino | COR: branca | PROFISSÃO: motorista | ESTADO CIVIL E IDADE: casado, com cinquenta e oito anos de idade

DATA DE NASCIMENTO (POR EXTENSO): vinte e cinco de agosto de mil novecentos e sessenta e três | DIA: 25 | MÊS: 08 | ANO: 1963

NATURALIDADE: Primeiro Subdistrito de Ribeirão Preto, deste Estado | DOCUMENTO DE IDENTIFICAÇÃO: RG. 14.374.871-SSP/SP | ELEITOR: Sim

FILIAÇÃO E RESIDÊNCIA: **MILITÃO TERTULIANO PRAES e ALZIRA MEZENCIO PRAES**. O falecido era residente e domiciliado na Rua Coronel Furquim, nº 18, neste Distrito.

DATA E HORA DE FALECIMENTO: sete de dezembro de dois mil e vinte e um, às doze horas e quarenta minutos | DIA: 07 | MÊS: 12 | ANO: 2021

LOCAL DE FALECIMENTO: Hospital das Clinicas U. E., na Rua Bernardino de Campos, nº 1000, Bairro Centro, em Ribeirão Preto, deste Estado.

CAUSA DA MORTE: "Choque Séptico; Celulite em Membro Inferior; Sangramento Digestivo; Diabetes Mellitus; Cirrose Hepática (Morte Natural)".

SEPULTAMENTO: O sepultamento foi feito no Cemitério Municipal deste Distrito | DECLARANTE: Maria Fernanda Ferreira Meneguecci Praes

NOME E NÚMERO DO DOCUMENTO DO MÉDICO QUE ATESTOU O ÓBITO: Doutora Hortência Patricio de Araújo - médica inscrita no CRM. 187.677

OBSERVAÇÕES AVERBAÇÕES: O falecido era casado com Sueli Meneguecci Praes, neste Distrito, no dia dezenove de maio de mil novecentos e oitenta e quatro (19-05-1984)(Registrado no Livro B-27, fls. 163, termo 608), de cuja união existem as seguintes filhas: Maria Fernanda, com quarenta anos; Maria Claudia, com trinta e seis anos e Maria Gabriela, com trinta e três anos de idade. Deixou bens a inventariar. Não deixou testamento conhecido.

ANOTAÇÃO DE CADASTRO: Era eleitor inscrito na 293ª Zona Eleitoral de Ribeirão Preto-SP, sob nº 1216197001-24, Seção 0058. Era portador da Carteira de Trabalho sob nº 052079, Série 465ª e PIS 10723613378.

Oficial de Registro Civil das Pessoas Naturais e Tabelião de Notas

Hiroko Kobayashi de Moraes
OFICIAL TITULAR

Distrito de Bonfim Paulista
Município e Comarca de Ribeirão Preto – Estado de São Paulo
Rua Dona Iria Alves, nº 207 – Centro – Bonfim Paulista/SP CEP 14110-000
Fone/Fax: (16) 3972-0170

O CONTEÚDO DA CERTIDÃO É VERDADEIRO, DOU FÉ
Bonfim Paulista, 14 de dezembro de 2021.

Mateus Francisco Kobayashi de Moraes
Escrevente Autorizado
OFICIAL: 0,00 ISS: 0,00 SEFAZ: 0,00 TOTAL: 0,00

1142982PV0000000005342210
Total 0,00
ISS 0,00
Consulte o selo no site abaixo
https://selodigital.tjsp.jus.br

CARTÓRIO DO REGISTRO CIVIL
E TABELIONATO DE NOTAS
Hiroko Kobayashi de Moraes
Oficiala
Rua Dona Iria Alves, n.º 207
Bonfim Paulista - CEP 14110-000
Fone/Fax: (016) 3972-0170
COMARCA DE RIBEIRÃO PRETO (SP)

114298 - AA000006945 11/20
REQUERIMENTO Nº 114298 - AA000006945 - Protocolo nº 10982/2022 recebido em 17/03/2022 14:16:59 - Esta é uma cópia do original assinado digitalmente por Luis Antonio
Para validar o documento, leia o código QR ou acesse https://publico.camararibeiraopreto.sp.gov.br/conferir_assinatura e informe o código D04B-1405-7AF4-182F.

Scanned with CamScanner

Câmara Municipal de Ribeirão Preto

Estado de São Paulo

REQUERIMENTO Nº 2200/2022

EMENTA: REQUER A ELABORAÇÃO DE PROJETO DE LEI DENOMINANDO LOGRADOURO PÚBLICO OU PRÓPRIO MUNICIPAL "ODILON RAMOS DE OLIVEIRA" , CONFORME ESPECIFICA.

R037/22GTVP

SENHOR PRESIDENTE,

Apresentamos à consideração da Casa o seguinte:

Conforme artigo 116, § 2º, incisos I a III do Regimento Interno da Câmara Municipal, **REQUEREMOS**, depois de ouvido o plenário, que seja incluído em futuro Projeto de Lei, o nome de "**Odilon Ramos de Oliveira**".

Para que seja denominado logradouro público ou próprio municipal com esse nome, encaminhamos em anexo a justificativa da propositura, bem como documento comprobatório do óbito do homenageado, obedecendo então as disposições da Lei Federal.

Sala de sessões, 15 de março de 2022.

MANDATO COLETIVO
RAMON TODAS AS VOZES

PSOL

REQUERIMENTO Nº 2200/2022 - Protocolo nº 11130/2022 recebido em 22/03/2022 14:15:09 - Esta é uma cópia do original assinado digitalmente por Ramon Fernandes Faustino
Para validar o documento, leia o código QR ou acesse https://publico.camararibeiraopreto.sp.gov.br/conferir_assinatura e informe o código 5CD5-0DFD-5BED-373F.

JUSTIFICATIVA

Nós, negras e negros do Mandato Coletivo Ramon Todas as vozes, trazemos à esta Casa de Leis o presente Requerimento, em memória de Odilon Ramos de Oliveira. Primeiro protético negro da cidade de Ribeirão Preto.

O Sr. Odilon Ramos de Oliveira nasceu em 1917 na cidade de Ribeirão Preto, foi um brasileiro, com uma narrativa de vida que se funde à própria história do país, que já na sua época, enfrentou os limites do seu tempo por meio de uma grandiosa capacidade de se reinventar, conseguindo impactar a qualidade de vida de muitos.

No início da década de 1930, o Sr. Odilon Ramos de Oliveira tornou-se responsável por ajudar no sustento de suas irmãs e de sua mãe viúva. O trabalho de carregador de caixas no comércio de Ribeirão Preto chamou a atenção de um protético alemão (Dr. Benjamin Staufler um Cirurgião Dentista), recém-instalado na cidade. A partir de então teve a chance de ser promovido de carregador de caixas e aprendiz de prótese dentária. O Dr. Benjamin Staufler clinicou como cirurgião dentista e protético sendo um dos fundadores da Associação de Ensino e professor da Faculdade de Odontologia e Farmácia, por essa atuação proporcionou o ofício individualizado ao Sr Odilon.

Já na fase adulta, Sr Odilon tornou-se um dos primeiros protéticos negros da América Latina e lecionou nos cursos inaugurais da Faculdade de Odontologia Ribeirãopretana, na época ainda no setor da educação privada. Durante a transição do curso particular para faculdade pública da Universidade de São Paulo, o Sr. Odilon Ramos de Oliveira foi surpreendido com uma nova função: a de assistente acadêmico, sofrendo um rebaixamento na carreira da docente, ocupada anteriormente. A surpresa desestruturante rendeu-lhe o primeiro de uma sequência de derrames que acabaram por ceifar sua vida.

A aposentadoria por invalidez foi, no período desse primeiro acidente vascular, recebida sem maiores comentários; ao invés da revolta, o Sr. Odilon demonstrava gratidão pelo amparo financeiro ao direito à aposentadoria, que infelizmente, não supria todas as suas necessidades.

Ajudando os familiares e com seus filhos ainda muito jovens, fazia com que tivessem a busca por ocupações, e ele, mesmo com sérios comprometimentos de locomoção, permanecia trabalhando por conta própria.

Os reconhecimentos perante seus grandes feitos, vieram já no final da vida. Uma vida de muito trabalho. Aliás, trabalhava-se muito e falava-se pouco sobre quase tudo.

O Sr. Odilon Ramos de Oliveira fez parte de um geração que se preocupava com o valor das palavras, valorizava a observação e praticava o que dizia. Sua prática como protético não apenas prezava pelo serviço bem feito, reconhecido por muitos de seus colegas, mas cuidava de tornar possível o serviço para aqueles que não tinham renda suficiente para pagá-lo.

Se é notável que a restituição dentária de adultos e idosos acaba por impactar a qualidade de vida das pessoas, uma vez que por meio da saúde bucal é possível adequar a absorção das vitaminas dos alimentos, ter maior êxito nos ambientes sociais e uma relação mais sadia com a própria imagem; então podemos concluir que nos mais de cinquenta anos de serviços prestados, Sr. Odilon trouxe muitos benefícios à população ribeirão-pretana, bem como aos municípios vizinhos, onde a fama do seu bom trabalho oportunizou novos sorrisos.

MANDATO COLETIVO
RAMON TODAS AS VOZES

PSOL

REQUERIMENTO Nº 2200/2022 - Protocolo nº 11130/2022 recebido em 22/03/2022 14:15:09 - Esta é uma cópia do original assinado digitalmente por Ramon Fernandes Faustino
Para validar o documento, leia o código QR ou acesse https://publico.camararibeiraopreto.sp.gov.br/conferir_assinatura e informe o código 5CD5-0DFD-5BED-373F.

ANEXO

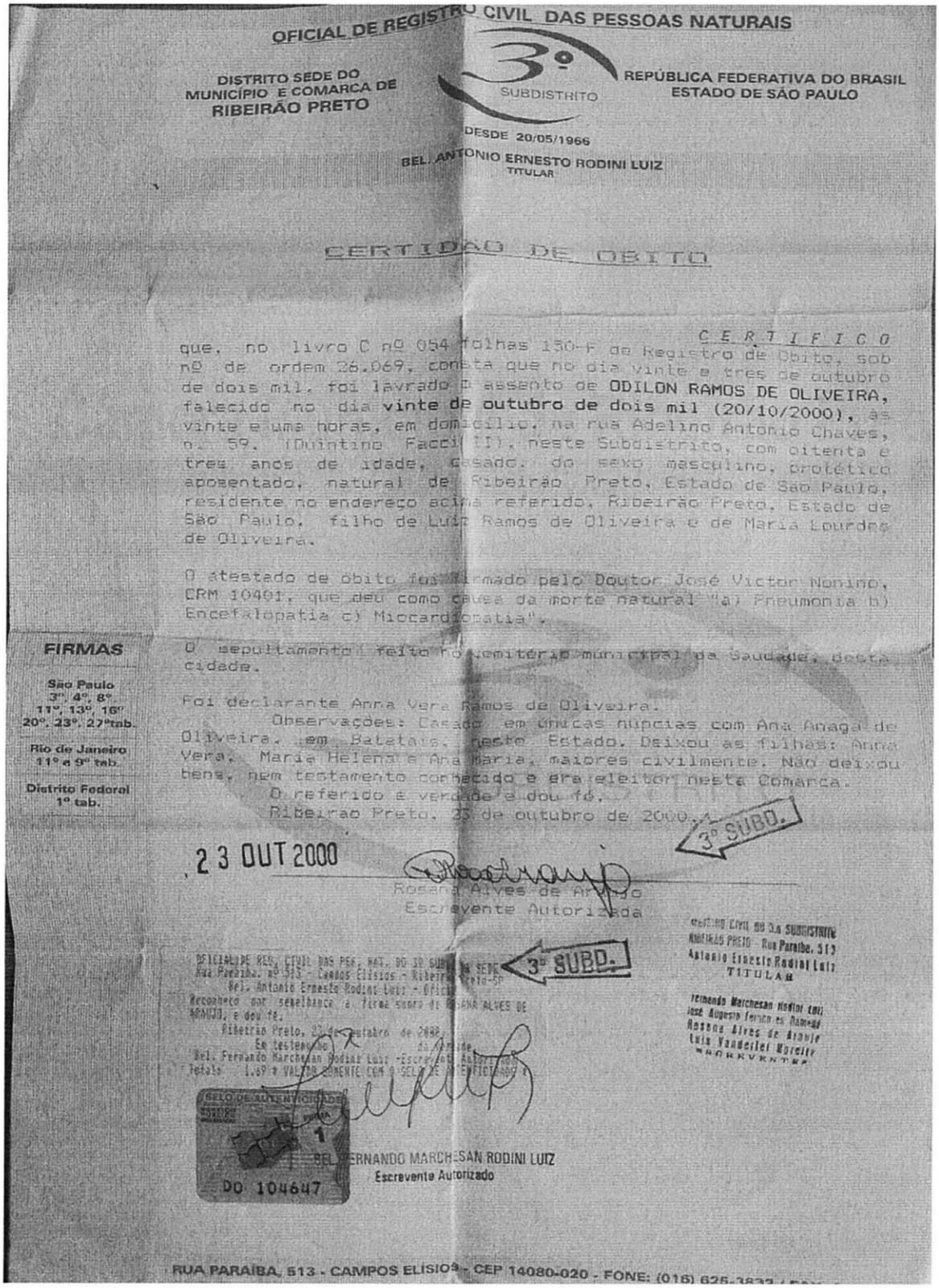

OFICIAL DE REGISTRO CIVIL DAS PESSOAS NATURAIS

DISTRITO SEDE DO MUNICÍPIO E COMARCA DE RIBEIRÃO PRETO

3º SUBDISTRITO

REPÚBLICA FEDERATIVA DO BRASIL
ESTADO DE SÃO PAULO

DESDE 20/05/1966

BEL. ANTONIO ERNESTO RODINI LUIZ
TITULAR

CERTIDÃO DE ÓBITO

C E R T I F I C O

que, no livro C nº 054 folhas 150-F de Registro de Óbito, sob nº de ordem 26.069, consta que no dia vinte e tres de outubro de dois mil, foi lavrado o assento de **ODILON RAMOS DE OLIVEIRA**, falecido no dia **vinte de outubro de dois mil (20/10/2000)**, as vinte e uma horas, em domicilio, na rua Adelino Antonio Chaves, n. 59, (Quintino Facci II), neste Subdistrito, com oitenta e tres anos de idade, casado, do sexo masculino, protético aposentado, natural de Ribeirão Preto, Estado de São Paulo, residente no endereço acima referido, Ribeirão Preto, Estado de São Paulo, filho de Luiz Ramos de Oliveira e de Maria Lourdes de Oliveira.

O atestado de óbito foi firmado pelo Doutor José Victor Nonino, CRM 10401, que deu como causa da morte natural "a) Pneumonia b) Encefalopatia c) Miocardiopatia".

O sepultamento foi feito no cemitério municipal da Saudade, desta cidade.

Foi declarante Anna Vera Ramos de Oliveira.

Observações: Casado em unicas nupcias com Ana Anaga de Oliveira, em Batatais, neste Estado. Deixou as filhas: Anna Vera, Maria Helena e Ana Maria, maiores civilmente. Não deixou bens, nem testamento conhecido e era eleitor nesta Comarca.

O referido é verdade e dou fé.

Ribeirao Preto, 23 de outubro de 2000.

23 OUT 2000

3º SUBD.

Rosana Alves de Arruda
Escrevente Autorizada

FIRMAS
São Paulo
3º, 4º, 8º, 11º, 13º, 16º, 20º, 23º, 27ºtab.
Rio de Janeiro
11º e 9º tab.
Distrito Federal
1º tab.

OFICIAL DE REG. CIVIL DAS PES. NAT. DO 3º SUBDISTRITO
Rua Paraiba, nº 513 - Campos Elisios - Ribeirão Preto-SP
Bel. Antonio Ernesto Rodini Luiz - Oficial
Reconheço por semelhança a firma supra de ROSANA ALVES DE ARRUDA, e dou fé.
Ribeirão Preto, 23 de outubro de 2000.
Em testemunho da verdade.
Bel. Fernando Marchesan Rodini Luiz - Escrevente Autorizado
Totais 1,09 e VALE SOMENTE COM O SELO DE AUTENTICIDADE

3º SUBD.

SELO DE AUTENTICIDADE
DO 104647

BEL. FERNANDO MARCHESAN RODINI LUIZ
Escrevente Autorizado

Ofício Civil do 3.o SUBDISTRITO
RIBEIRÃO PRETO - Rua Paraiba, 513
Antonio Ernesto Rodini Luiz
TITULAR

Fernando Marchesan Rodini Luiz
José Augusto Fernandes Ramos
Rosana Alves de Arruda
Luis Vandelei Marcelo
ESCREVENTES

RUA PARAÍBA, 513 - CAMPOS ELÍSIOS - CEP 14080-020 - FONE: (016) 625-3833

REQUERIMENTO Nº 2200/2022 - Protocolo nº 11130/2022 recebido em 22/03/2022 14:15:09 - Esta é uma cópia do original assinado digitalmente por Ramon Fernandes Faustino
Para validar o documento, leia o código QR ou acesse https://publico.camararibeiraopreto.sp.gov.br/conferir_assinatura e informe o código 5CD5-0DFD-5BED-373F.

REQUERIMENTO Nº 1180/2022

EMENTA: REQUER A ELABORAÇÃO DE PROJETO DE LEI DENOMINANDO LOGRADOURO PÚBLICO OU PROPRIO PUBLICO MUNICIPAL DE "QUITÉRIA MARIA DA SILVA" CONFORME ESPECIFICA E DÁ OUTRAS PROVIDENCIAS.

SENHOR PRESIDENTE,

Apresentamos à consideração da Casa o seguinte:

CONSIDERANDO que o inciso I, § 2°, do art. 116 do Regimento Interno da Câmara Municipal de Ribeirão Preto disciplina que os vereadores poderão indicar nomes de logradouros públicos ou próprios municipais por meio de requerimento, os quais aprovados em sessão da Câmara pela maioria simples passarão a compor a redação do Projeto de Lei de iniciativa da Mesa Diretora.

CONSIDERANDO que a saudosa QUITÉRIA MARIA DA SILVA, foi ilustre moradora de nossa cidade, tendo falecido aos 11 de Maio 2021, conforme documento adjunto.

CONSIDERANDO o inspirador resumo biográfico de QUITÉRIA MARIA DA SILVA, conforme abaixo transcrevemos:

Quitéria Maria da Silva nasceu na cidade de Lagoa dos Gatos - PE, no dia 27 de abril de 1.977, filha da Sra. Maria do Socorro da Silva.

Aos 18 anos de idade, veio para Ribeirão Preto - SP, a procura de novas oportunidades, aqui chegando trabalhou em casa de famílias que a acolheram, mais tarde trabalhou também no Banco do Brasil durante o dia e a noite como doméstica, conseguindo assim, em 2011 o sonho da casa própria.

Em 2004 realizou outro grande sonho, o de ser mãe, Maria Eduarda da Silva, sua filha, sempre foi o seu bem mais precioso.

Trabalhou por 14 anos no Colégio Santa Úrsula, onde era muito querida por todos, funcionários e alunos, foi uma funcionária exemplar.

REQUERIMENTO Nº 1180/2022 - Protocolo nº 9633/2022 recebido em 24/02/2022 09:54:16 - Esta é uma cópia do original assinado digitalmente por Mauricio Eurípedes Francisco
Para validar o documento, leia o código QR ou acesse https://publico.camararibeiraopreto.sp.gov.br/conferir_assinatura e informe o código 3670-A479-557C-811E.

Durante toda vida se dedicou, além da família, a todas as pessoas que a ela recorressem, fossem quaisquer as necessidades.

Era um alma muito sensível e cheia de fervor religioso, devota de Nossa Senhora Aparecida, fazendo questão de sempre que possível ir até a cidade de Aparecida do Norte – SP, agradecer por todas as graças recebidas. Em Ribeirão Preto, frequentava a Paróquia Cristo Operário e São Judas Tadeu, na Vila Abranches, onde foi por muitos anos Ministra Extraordinária da Sagrada Comunhão Eucarística, missão que cumpriu com maestria. Ajudou em muitos projetos da Creche Alvorada, no Jardim do Trevo.

CONSIDERANDO que a saudosa QUITÉRIA MARIA DA SILVA foi uma filha amorosa e muito dedicada a mãe; para os quatro irmãos foi um exemplo de vida e um porto seguro.

CONSIDERANDO que a presente láurea é forma de merecido reconhecimento aos feitos, a grande filha, mãe, ser humano. Sra. QUITÉRIA MARIA DA SILVA, que nos deixa, além de ternas lembranças, fé num mundo melhor e grande saudade, exemplo de vida e legado de bondade.

Diante do exposto REQUEIRO, na forma regimental, depois de ouvido o Douto Plenário desta Casa de Leis, a feitura pela Mesa Diretora da Câmara Municipal de Ribeirão Preto, de Projeto de Lei que denomine de Logradouro Público ou Próprio Público Municipal de QUITÉRIA MARIA DA SILVA.

Sala das Sessões, 22 de fevereiro de 2022.

MAURÍCIO VILA ABRANCHES
Vereador - PSDB

REQUERIMENTO Nº 1180/2022 - Protocolo nº 9633/2022 recebido em 24/02/2022 09:54:16 - Esta é uma cópia do original assinado digitalmente por Mauricio Eurípedes Francisco
Para validar o documento, leia o código QR ou acesse https://publico.camararibeiraopreto.sp.gov.br/conferir_assinatura e informe o código 3670-A479-557C-811E.

REPÚBLICA FEDERATIVA DO BRASIL
REGISTRO CIVIL DAS PESSOAS NATURAIS

CERTIDÃO DE ÓBITO

NOME:

QUITÉRIA MARIA DA SILVA

CPF
287.341.038-80

MATRÍCULA:

115311 01 55 2021 4 00094 058 0048906 95

SEXO	COR	ESTADO CIVIL E IDADE
Feminino	parda	solteira, quarenta e quatro anos

NATURALIDADE	DOCUMENTO DE IDENTIFICAÇÃO
Lagoa dos Gatos - PE	RG 55.760.217-8/SSP/SP exp. em 29/08/2011

FILIAÇÃO E RESIDÊNCIA
Filha de Maria do Socorro da Silva; residente e domiciliada à rua Theotonio Monteiro de Barros Filho, 1032, neste Estado de São Paulo

DATA E HORA DE FALECIMENTO	DIA
Onze de maio de dois mil e vinte e um - 06:40	11

LOCAL DE FALECIMENTO
à rodovia SP 330 km 307,5 - Ribeirão Preto - SP

CAUSA DA MORTE
não natural "a) Trauma crânio encefálico b) Acidente de trânsito"

SEPULTAMENTO/CREMAÇÃO	DECLARANTE
Cemitério municipal Bom Pastor, nesta cidade	Maria Aparecida da Silva

NOME E NÚMERO DO DOCUMENTO DO MÉDICO QUE ATESTOU O ÓBITO
Doutor Marcio Henrique Carvalho Grade, CRM 88678, médico legista

AVERBAÇÕES/ANOTAÇÕES A ACRESCER
Deixou uma filha de nome Maria Eduarda, com 16 anos de idade. Deixou bens. Não deixou testamento conhe
27/04/1977. Registro feito no dia treze (13) em curso.

ANOTAÇÕES DE CADASTRO
Nada mais me cumpria certificar.

O conteúdo da certidão é ve
Ribeirão Preto, 13 de maio

13 MAIO 2021

Felipe Augu
Escrevente

1ª VIA - ISENTA DE EMOLUMENTO

3º Regi

REQUERIMENTO Nº 1414/2022

EMENTA: REQUER A ELABORAÇÃO DE PROJETO DE LEI DENOMINANDO LOGRADOURO PÚBLICO OU PRÓPRIO PUBLICO MUNICIPAL DE "MARINA FERREIRA DE SOUZA" CONFORME ESPECIFICA E DÁ OUTRAS PROVIDENCIAS.

SENHOR PRESIDENTE,

Apresentamos à consideração da Casa o seguinte:

CONSIDERANDO que o inciso I, § 2°, do art. 116 do Regimento Interno da Câmara Municipal de Ribeirão Preto disciplina que os vereadores poderão indicar nomes de logradouros públicos ou próprios municipais por meio de requerimento, os quais aprovados em sessão da Câmara pela maioria simples passarão a compor a redação do Projeto de Lei de iniciativa da Mesa Diretora.

CONSIDERANDO que a saudosa MARINA FERREIRA DE SOUZA, foi ilustre moradora de nossa cidade, tendo falecido aos 06 de Junho de 2021, conforme documento adjunto.

CONSIDERANDO o inspirador resumo biográfico de MARINA FERREIRA DE SOUZA, conforme abaixo transcrevemos:

Marina Ferreira de Souza nasceu em 14 de novembro de 1955, em Alvorada do Sul – PR, filha de Manoel Franco de Souza e Benedita Ferreira de Souza, família de cafeicultores. Marina tinha catorze irmãos e era a sétima filha do casal.

Aos treze anos, foi diagnosticada com uma má formação nas vias urinárias, tendo que ficar internada por dois anos no Hospital das Clínicas, em Curitiba.

Ela se formou em Estudos Sociais pela UNEMAT e começou a dar aula de Geografia nos estados do Mato Grosso e Mato Grosso do Sul.

No ano de 2000, Marina veio para Ribeirão Preto junto com seus pais. Com isso, parou de dar aula para cuidar deles, que já eram idosos. Em Ribeirão Preto, ela trabalhou por oito anos como cuidadora de idosos.

Em 2008, seu pai faleceu vítima de um câncer; sendo assim, Marina parou definitivamente de trabalhar e ficou somente à disposição da mãe, dona Benedita. E em setembro de 2017, sua mãe faleceu por conta de uma pancreatite. Após a

REQUERIMENTO Nº 1414/2022 - Protocolo nº 9936/2022 recebido em 03/03/2022 10:53:28 - Esta é uma cópia do original assinado digitalmente por Mauricio Eurípedes Francisco
Para validar o documento, leia o código QR ou acesse https://publico.camararibeiraopreto.sp.gov.br/conferir_assinatura e informe o código 459C-86D1-778F-F0E1.

morte de dona Benedita, Marina começou a trabalhar com bordados e costuras, dons herdados da mãe.

Marina sempre foi membro atuante da sua comunidade Paróquia Cristo Operário e São Judas Tadeu. Fazia parte do movimento Mães que Oram pelos Filhos.

Aos 65 anos, contraiu a Covid-19 e faleceu no dia 06 de junho de 2021, após duas semanas internada/entubada. Teve uma vida dedicada à família-pais, irmãos e sobrinhos - e também à comunidade na qual vivia.

CONSIDERANDO que a saudosa MARINA FERREIRA DE SOUZA foi uma filha amorosa e muito dedicada aos pais; para os irmãos e sobrinhos foi um exemplo de vida e um porto seguro.

CONSIDERANDO que a presente láurea é forma de merecido reconhecimento aos feitos, a grande filha, irmã, tia e ser humano. Sra. MARINA FERREIRA DE SOUZA, que nos deixa, além de ternas lembranças, fé num mundo melhor e grande saudade, exemplo de vida e legado de bondade.

Diante do exposto REQUEIRO, na forma regimental, depois de ouvido o Douto Plenário desta Casa de Leis, a feitura pela Mesa Diretora da Câmara Municipal de Ribeirão Preto, de Projeto de Lei que denomine de Logradouro Público ou Próprio Público Municipal de MARINA FERREIRA DE SOUZA.

Sala das Sessões, 02 de março de 2022.

MAURÍCIO VILA ABRANCHES
Vereador - PSDB

REQUERIMENTO Nº 1414/2022 - Protocolo nº 9936/2022 recebido em 03/03/2022 10:53:28 - Esta é uma cópia do original assinado digitalmente por Mauricio Eurípedes Francisco
Para validar o documento, leia o código QR ou acesse https://publico.camararibeiraopreto.sp.gov.br/conferir_assinatura e informe o código 459C-86D1-773F-F0E1.

REPUBLICA FEDERATIVA DO BRASIL
REGISTRO CIVIL DAS PESSOAS NATURAIS

CERTIDÃO DE ÓBITO

NOME:

MARINA FERREIRA DE SOUZA

CPF
437.963.899-53

MATRÍCULA:
115311 01 55 2021 4 00094 161 0049113 42

SEXO	COR	ESTADO CIVIL E IDADE
Feminino	branca	solteira, sessenta e cinco anos

NATURALIDADE	DOCUMENTO DE IDENTIFICAÇÃO	ELEITOR
Alvorada do Sul - PR	RG 60.240.693-6/SSP/SP exp. em 11/08/2015	SIM

FILIAÇÃO E RESIDÊNCIA
Filha de Manoel Franco de Souza e de Benedita Ferreira de Souza, residente e domiciliada na Rua Francisco Degni, nº 1055, neste Subdistrito, em Ribeirão Preto, Estado de São Paulo

DATA E HORA DE FALECIMENTO	DIA	MÊS	ANO
Seis de junho de dois mil e vinte e um - 03:55	06	06	2021

LOCAL DE FALECIMENTO
Hospital da Santa Casa neste Subdistrito, à avenida da Saudade nº 456 - Ribeirão Preto - SP

CAUSA DA MORTE
natural, "a) Insuficiência Respiratória Grave, b) Pneumonia por COVID-19"

SEPULTAMENTO/CREMAÇÃO	DECLARANTE
Cemitério municipal de Alvorada do Sul - PR	Manoel Franco de Souza Filho

NOME E NÚMERO DO DOCUMENTO DO MÉDICO QUE ATESTOU O ÓBITO
Doutora Carolina Kath Lucca, CRM 205640

AVERBAÇÕES/ANOTAÇÕES A ACRESCER
Registrada no distrito de Alvorada do Sul - PR (Lv. A-04, fls.: 289, nº: 4752). Não deixou descendentes. Deixou bens. Não deixou testamento conhecido. Era eleitora. Nascida em 14/11/1955. Registro feito no dia quatorze (14) em curso.

ANOTAÇÕES DE CADASTRO
Título de eleitor 005166781805, zona 305, seção 0132 - Ribeirão Preto - SP. Nada mais me cumpria certificar.

O conteúdo da certidão é verdadeiro. Dou fé.
Ribeirão Preto, 14 de junho de 2021.

14 JUN 2021

Felipe Roque Marinho
Escrevente Autorizado

1ª VIA - ISENTA DE EMOLUMENTOS

Registro Civil das Pessoas Naturais
Ribeirão Preto - São Paulo
Felipe Roque Marinho
Escrevente Autorizado

3º SUBDISTRITO
desde 1966

Registro Civil das Pessoas Naturais
Ribeirão Preto - São Paulo
Antonio Ernesto Rodini Luiz
Oficial Registrador
Rua Paraíba, 513 - Campos Elísios - CEP 14080-020
Fones/FAX: (16) 3625-3832 e 3610-6807
www.3cartorio.com.br

1153112PV000000012[illegible]5821W
Total 0,00 ISS 0,00

Consulte o selo no site abaixo
https://selodigital.tjsp.jus.br

115311 - AA000149070

REQUERIMENTO Nº 1414/2022 - Protocolo nº 9936/2022 recebido em 03/03/2022 10:53:28 - Esta é uma cópia do original assinado digitalmente por Mauricio Euripedes Francisco
Para validar o documento, leia o código QR ou acesse https://publico.camararibeiraopreto.sp.gov.br/conferir_assinatura e informe o código 459C-86D1-778F-F0E1.

REQUERIMENTO Nº 1507/2022

EMENTA: REQUER A ELABORAÇÃO DE PROJETO DE LEI DENOMINANDO LOGRADOURO PÚBLICO OU PRÓPRIO PUBLICO MUNICIPAL DE "EUFRÁSIO JOSÉ DE SOUSA" CONFORME ESPECIFICA E DÁ OUTRAS PROVIDENCIAS.

SENHOR PRESIDENTE,

Apresentamos à consideração da Casa o seguinte:

CONSIDERANDO que o inciso I, § 2°, do art. 116 do Regimento Interno da Câmara Municipal de Ribeirão Preto disciplina que os vereadores poderão indicar nomes de logradouros públicos ou próprios municipais por meio de requerimento, os quais aprovados em sessão da Câmara pela maioria simples passarão a compor a redação do Projeto de Lei de iniciativa da Mesa Diretora.

CONSIDERANDO que o saudoso Sr. EUFRASIO JOSÉ DE SOUSA, foi ilustre morador de nossa cidade, tendo falecido aos 10 de abril de 2020, conforme documento adjunto.

CONSIDERANDO o inspirador resumo biográfico do Sr. EUFRASIO JOSÉ DE SOUSA, conforme abaixo transcrevemos:

Eufrásio José de Sousa, nasceu na cidade de Presidente Prudente - SP, no dia 15 de maio de 1939, filho do Sr. Osório José de Sousa e de Umbelina Celina de Sousa.

Aos 22 anos no dia 25 de novembro do ano 1.961, casou se com a Sra. Aparecida Lourdes da Silva Souza. Dessa união nasceram quatro filhos, Ocimar, Vera Lucia, Osmir, e Odair (Já Falecido),

Em 1.977, mudou-se com sua esposa e seus filhos para a cidade de Ribeirão Preto - SP, onde viveu até a data de seu falecimento, aos 80 de idade.

Aqui em Ribeirão Preto, trabalhou por 20 anos na Indústria Produtos Alimentícios Cory e também na Penha Maquinas Agrícolas.

Em Ribeirão Preto, frequentava a Paróquia Cristo Operário e São Judas Tadeu na Vila Abranches, onde ajudava recolhendo moveis usados pelas ruas

REQUERIMENTO Nº 1507/2022 - Protocolo nº 10137/2022 recebido em 08/03/2022 10:34:22 - Esta é uma cópia do original assinado digitalmente por Mauricio Eurípedes Francisco
Para validar o documento, leia o código QR ou acesse https://publico.camararibeiraopreto.sp.gov.br/conferir_assinatura e informe o código E8BA-624D-C808-7973.

para depois reformar e colocar à venda no Bazar da Igreja, que funcionava na garagem da sua casa, não tinha quem não conhecia o "Seu Nego" que andava com sua bicicletinha, e seus cabelos de "algodão doce". Era uma alma muito sensível e cheia de fervor religioso. Jamais levantou a voz pros filhos e esposa.

CONSIDERANDO que o saudoso SR. EUFRASIO JOSÉ DE SOUSA, foi um filho amoroso e muito dedicado aos pais; para os quatro irmãos mais novos foi um exemplo de vida e um porto seguro.

CONSIDERANDO que a presente láurea é forma de merecido reconhecimento aos feitos, ao grande filho, pai, esposo, ser humano. Sr. EUFRASIO JOSÉ DE SOUSA, que nos deixa, além de ternas lembranças, fé num mundo melhor e grande saudade, exemplo de vida e legado de bondade.

Diante do exposto REQUEIRO, na forma regimental, depois de ouvido o Douto Plenário desta Casa de Leis, a feitura pela Mesa Diretora da Câmara Municipal de Ribeirão Preto, de Projeto de Lei que denomine de Logradouro Público ou Próprio Público Municipal de EUFRASIO JOSÉ DE SOUSA.

Sala das Sessões, 02 de março de 2022.

MAURÍCIO VILA ABRANCHES
Vereador - PSDB

REQUERIMENTO Nº 1507/2022 - Protocolo nº 10137/2022 recebido em 08/03/2022 10:34:22 - Esta é uma cópia do original assinado digitalmente por Mauricio Eurípedes Francisco
Para validar o documento, leia o código QR ou acesse https://publico.camararibeiraopreto.sp.gov.br/conferir_assinatura e informe o código E8BA-624D-C808-7973.

REPÚBLICA FEDERATIVA DO BRASIL
REGISTRO CIVIL DAS PESSOAS NATURAIS

CERTIDÃO DE ÓBITO

NOME:
EUFRASIO JOSÉ DE SOUSA

CPF: 471.466.648-72

MATRÍCULA:
121467 01 55 2020 4 00303 270 0113096 02

SEXO: Masculino | COR: branca | ESTADO CIVIL E IDADE: casado, oitenta anos

NATURALIDADE: Presidente Prudente SP | DOCUMENTO DE IDENTIFICAÇÃO: RG 12.686.650-8/SSP/SP exp. em 10/01/2017 | ELEITOR: NÃO

FILIAÇÃO E RESIDÊNCIA: Residente e domiciliado na Rua Athaulfo Alves, 524, Parque Anhanguera, em Ribeirão Preto, Estado de São Paulo. Filho de OSÓRIO JOSÉ DE SOUSA e de UMBELINA CELINA DE SOUSA.

DATA E HORA DE FALECIMENTO: Dez de abril de dois mil e vinte - 19:13 | DIA: 10 | MÊS: 04 | ANO: 2020

LOCAL DE FALECIMENTO: Hospital Estadual, na Avenida Independência, 4750, Jardim João Rossi, neste Subdistrito, Ribeirão Preto - SP

CAUSA DA MORTE: hematoma subdural extenso, traumatismo cranio encefálico, queda da própria altura, mielofibrose

SEPULTAMENTO/CREMAÇÃO (MUNICÍPIO E CEMITÉRIO, SE CONHECIDO): Cemitério Bom Pastor, desta cidade | DECLARANTE: Ocimar da Silva Souza

NOME E NÚMERO DO DOCUMENTO DO MÉDICO QUE ATESTOU O ÓBITO: Doutora Ana Paula Medeiros Silva, CRM 165592

AVERBAÇÕES/ANOTAÇÕES A ACRESCER

Deixou bens. Não deixou testamento conhecido.Não era eleitor. Não era reservista. O falecido era casado com APARECIDA LOURDES DA SILVA SOUZA, no Registro Civil de Itaguajé-PR, Livro B-4, fls. 226, termo nº 1126. Teve quatro filhos: Ocimar com 57 anos, Vara Lúcia com 56 anos, Osmir com 51 anos de idade e Odair (falecido).

ANOTAÇÕES DE CADASTRO

Nada mais me cumpria certificar.

1º SUBDISTRITO

O conteúdo da certidão é verdadeiro. Dou fé.
Ribeirão Preto, 16 de abril de 2020.

Sheila Maris Praxedes Simões Florio Prazeres de Andrade
Escrevente Autorizada

OFICIAL: 27,52 SEFAZ: 5,51 ISS: 0,56 TOTAL: 33,59
Selos recolhidos pela guia Nº 087/2020

Sheila Maris Praxedes S. F. P. de Andrade
Escrevente Autorizada
RG: 22.599.132-9 - SSP/SP

1º CARTÓRIO DE REGISTRO CIVIL DE RIBEIRÃO PRETO

S10862AA0792150 FIRMA 121467

Reconheço por semelhança a firma de: SHEILA MARIS PRAXEDES SIMÕES FLORIO PRAZERES DE ANDRADE, em documento sem valor econômico, e dou fé.
Ribeirão Preto, 16 de abril de 2020. Total: R$ 6,45
Em Test. da verdade. Cód.[0830040001202016181]
Erick Carvalho Murari-Escrevente Autorizado-41

Oficial do Registro Civil das Pessoas Naturais e de Interdições e Tutelas do 1º Subdistrito da Sede
Oscar Paes de Almeida Filho – Oficial
Município e Comarca Ribeirão Preto – SP
Rua Visconde de Inhaúma, nº 1.315 – Cep. 14010-100 – Centro
Fone 16-3636-3635 - E-mail oficial@1cartorio.com.br

1214672CE0000000014848620N
Total 33,59 ISS 0,56
Consulte o selo no site abaixo
https://selodigital.tjsp.jus.br

CARTÓRIO: PROTEGE A SUA FAMÍLIA
CARTÓRIOS. QUEM PROTEGE VOCÊ.

REQUERIMENTO Nº 1507/2022 - Protocolo nº 10137/2022 recebido em 08/03/2022 10:34:22 - Esta é uma cópia do original assinado digitalmente por Maurício Eurípedes Francisco
Para validar o documento, leia o código QR ou acesse https://publico.camararibeiraopreto.sp.gov.br/conferir_assinatura e informe o código E8BA-624D-C808-7973.

REQUERIMENTO Nº 1527/2022

EMENTA: REQUER A ELABORAÇÃO DE PROJETO DE LEI DENOMINANDO LOGRADOURO PÚBLICO OU PRÓPRIO PÚBLICO MUNICIPAL DE "JOAQUIM SOUZA ROCHA" CONFORME ESPECIFICA E DÁ OUTRAS PROVIDENCIAS.

SENHOR PRESIDENTE,

Apresentamos à consideração da Casa o seguinte:

CONSIDERANDO que o inciso I, § 2°, do art. 116 do Regimento Interno da Câmara Municipal de Ribeirão Preto disciplina que os vereadores poderão indicar nomes de logradouros públicos ou próprios municipais por meio de requerimento, os quais aprovados em sessão da Câmara pela maioria simples passarão a compor a redação do Projeto de Lei de iniciativa da Mesa Diretora.

CONSIDERANDO que o saudoso Sr. JOAQUIM SOUZA ROCHA, foi ilustre morador de nossa cidade, tendo falecido aos 21 de junho de 2021, conforme documento adjunto.

CONSIDERANDO o inspirador resumo biográfico do Sr. JOAQUIM SOUZA ROCHA, conforme abaixo transcrevemos:

Joaquim Souza Rocha, nasceu na cidade de Rio de Contas - BA, no dia 28 de agosto de 1951, filho do Sr. Bráulio José de Souza e de Exuperia Rocha de Souza.

Na década de 70, mudou-se para a cidade de São Paulo-SP, trabalhou na antiga Eletropaulo Metropolitana e AES Eletropaulo, hoje Enel Distribuição São Paulo, empresa concessionária de distribuição de energia elétrica com atuação no estado do São Paulo.

Em 1.983, no dia 10 de março, casou se com a sua prima, Sra. Maria dos Santos Rocha, apesar de serem primos eles só vieram a se conhecer depois de adulto em SP, pois a mãe do Sr. Joaquim residia na Bahia, onde formou família e a mãe da Sra. Maria foi para o Paraná, depois de muitos anos se encontraram em São Paulo-SP. Dessa união nasceram três filhos, Ana Paula, Tamires Aparecida e Carlos Eduardo.

REQUERIMENTO Nº 1527/2022 - Protocolo nº 10157/2022 recebido em 08/03/2022 10:44:57 - Esta é uma cópia do original assinado digitalmente por Mauricio Eurípedes Francisco
Para validar o documento, leia o código QR ou acesse https://publico.camararibeiraopreto.sp.gov.br/conferir_assinatura e informe o código BD13-CE50-E694-9577.

Aposentou-se em 1997. Depois disso a família veio para Ribeirão Preto - SP, onde viveu até a data de seu falecimento, aos 69 de idade.

Aqui em Ribeirão Preto, frequentava a Paróquia Cristo Operário e São Judas Tadeu, na Vila Abranches. Quantas e quantas Quermesse da Paroquia estava incansavelmente a frente do Caixa atendendo a todos sempre com muita presteza e dedicação. Era uma alma muito sensível e cheia de fervor religioso.

CONSIDERANDO que a presente láurea é forma de merecido reconhecimento aos feitos, ao grande filho, pai, esposo, ser humano. Sr. JOAQUIM SOUZA ROCHA, que nos deixa, além de ternas lembranças, fé num mundo melhor e grande saudade, exemplo de vida e legado de bondade.

Diante do exposto REQUEIRO, na forma regimental, depois de ouvido o Douto Plenário desta Casa de Leis, a feitura pela Mesa Diretora da Câmara Municipal de Ribeirão Preto, de Projeto de Lei que denomine de Logradouro Público ou Próprio Público Municipal de JOAQUIM SOUZA ROCHA.

Sala das Sessões, 02 de março de 2022.

MAURÍCIO VILA ABRANCHES
Vereador - PSDB

REQUERIMENTO Nº 1527/2022 - Protocolo nº 10157/2022 recebido em 08/03/2022 10:44:57 - Esta é uma cópia do original assinado digitalmente por Maurício Eurípedes Francisco
Para validar o documento, leia o código QR ou acesse https://publico.camararibeiraopreto.sp.gov.br/conferir_assinatura e informe o código BD13-CE50-E694-9577.

REPÚBLICA FEDERATIVA DO BRASIL
REGISTRO CIVIL DAS PESSOAS NATURAIS

CERTIDÃO DE ÓBITO

NOME:

JOAQUIM SOUZA ROCHA

CPF: 666.596.718-20

MATRÍCULA:

121467 01 55 2021 4 00310 178 0117098 84

SEXO: Masculino | COR: branca | ESTADO CIVIL E IDADE: viúvo, sessenta e nove anos

NATURALIDADE: Rio de Contas BA | DOCUMENTO DE IDENTIFICAÇÃO: RG 6.422.333-4/SSP/SP exp. em 26/01/2004 | ELEITOR: SIM

FILIAÇÃO E RESIDÊNCIA: Residente e domiciliado na Rua: Maria Faria, 1125, Parque São Sebastião, em Ribeirão Preto, Estado de São Paulo. Filho de BRAULIO JOSÉ DE SOUZA e de EXUPERIA ROCHA DE SOUZA.

DATA E HORA DE FALECIMENTO: Vinte e um de junho de dois mil e vinte e um - 22:20 | DIA: 21 | MÊS: 06 | ANO: 2021

LOCAL DE FALECIMENTO: Hospital São Lucas, neste subdistrito, na Rua: Bernardino de Campos, 1426, Vila Seixas, Ribeirão Preto - SP

CAUSA DA MORTE: Insuficiência respiratória aguda e Neoplasia renal estágio quatro metastático

SEPULTAMENTO/CREMAÇÃO (MUNICÍPIO E CEMITÉRIO, SE CONHECIDO): Cemitério Bom Pastor, desta cidade | DECLARANTE: Tamires Aparecida Rocha Gallucci

NOME E NÚMERO DO DOCUMENTO DO MÉDICO QUE ATESTOU O ÓBITO: Doutor ANDRE LUIS VALENTINI MARINHEIRO, CRM 85.519

AVERBAÇÕES/ANOTAÇÕES A ACRESCER: Deixou bens. Não deixou testamento conhecido. Era eleitor . Não era reservista. Era viúvo de Maria dos Santos Rocha, com quem se casara em São Paulo - SP, Subdistrito da Vila Guilherme, Lº B-22, fls 162, nº 6.208. Deixa os filhos: Ana Paula, com 37 anos, Tamires Aparecida, com 33 anos e Carlos Eduardo, com 32 anos de idade.

ANOTAÇÕES DE CADASTRO: Nada mais me cumpria certificar.

O conteúdo da certidão é verdadeiro. Dou fé.
Ribeirão Preto, 23 de junho de 2021.

1º SUBDISTRITO

Fabiana Paula Preti Zancopé
Escrevente Autorizada

OFICIAL: 29,00 SEFAZ: 5,80 ISS: 0,59 TOTAL: 35,39
Selos recolhidos pela guia Nº 142/2021

Fabiana Paula Preti Zancope
Escrevente Autorizada
RG: 24.155.901-7-SSP/SP

OSCAR PAES DE ALMEIDA FILHO
VISCONDE DE INHAÚMA, 1315 - CENTRO
RIBEIRÃO PRETO/SP - FONE (16) 3636-3635
1º CARTÓRIO DE REGISTRO CIVIL DE RIBEIRÃO PRETO

Reconheço por semelhança a firma de: FABIANA PAULA PRETI ZANCOPÉ, em documento sem valor econômico, e dou fé. . . . . .
Ribeirão Preto, 23 de junho de 2021. Total: R$ 6,75
Em Testemunho da verdade. Cód.[092606002220212353]
Ana Claudia Prado Messias-Escrevente Autorizada-23

Oficial do Registro Civil das Pessoas Naturais
e de Interdições e Tutelas do 1º Subdistrito da Sede
Oscar Paes de Almeida Filho – Oficial
Município e Comarca Ribeirão Preto – SP
Rua Visconde de Inhaúma, nº 1.315 – Cep. 14010-100 – Centro
Fone 16-3636-3635 - E-mail oficial@1cartorio.com.br

1214672CE0000000242331217
Total 35,39 ISS 0,59

Consulte o selo no site abaixo
https://selodigital.tjsp.jus.br

REQUERIMENTO Nº 1527/2022 - Protocolo nº 1015/2022 recebido em 08/03/2022 10:44:57 - Esta é uma cópia de original assinado digitalmente por Flavio Eurípedes Francisco
Para validar o documento, leia o código QR ou acesse https://publico.camararibeiraopreto.sp.gov.br/conferir_assinatura e informe o código BD13-CE5CE5A9577.

REQUERIMENTO Nº 1907/2022

EMENTA: REQUER A ELABORAÇÃO DE PROJETO DE LEI DENOMINANDO LOGRADOURO PÚBLICO OU PRÓPRIO PÚBLICO MUNICIPAL DE "APARECIDA RIBEIRO PAGLIOTTO" CONFORME ESPECIFICA E DÁ OUTRAS PROVIDENCIAS.

SENHOR PRESIDENTE,

Apresentamos à consideração da Casa o seguinte:

CONSIDERANDO que o inciso I, § 2°, do art. 116 do Regimento Interno da Câmara Municipal de Ribeirão Preto disciplina que os vereadores poderão indicar nomes de logradouros públicos ou próprios municipais por meio de requerimento, os quais aprovados em sessão da Câmara pela maioria simples passarão a compor a redação do Projeto de Lei de iniciativa da Mesa Diretora.

CONSIDERANDO que a saudosa APARECIDA RIBEIRO PAGLIOTTO, foi ilustre moradora de nossa cidade, tendo falecido aos 20 de Agosto de 2021, conforme documento adjunto.

CONSIDERANDO o inspirador resumo biográfico de APARECIDA RIBEIRO PAGLIOTTO, conforme abaixo transcrevemos:

Aparecida Ribeiro Pagliotto nasceu na cidade de Ribeirão Preto - SP, no dia 20 de janeiro de 1.944, filha da Sra. Laura Ribeiro.

Estudou no Colégio Madre Mazzarello, de Ribeirão Preto, no início da sua vida escolar, por volta dos 07 anos.

Casou-se aos 16 anos, dessa união nasceram sete filhos (Jurandir Alexandre, José Luiz (in memoriam), Sandra Aparecida, Silvio, Cristiane Aparecida, Danielle Aparecida, e Damaris Juliane).

Trabalhou lavando roupa pra fora para criar os filhos, depois passou a exercer a função de costureira, excelente por sinal, fazia calça masculinas com perfeição;

Era um alma muito sensível e cheia de fervor religioso, durante toda vida foi muito devota de Nossa Senhora e Santa Rita de Cassia. Uma mulher de uma humildade incrível! A devoção a Virgem Maria a fazia humilde, orando, silenciosa, dedicada a Igreja.

REQUERIMENTO Nº 1907/2022 - Protocolo nº 10687/2022 recebido em 15/03/2022 10:33:54 - Esta é uma cópia do original assinado digitalmente por Mauricio Eurípedes Francisco
Para validar o documento, leia o código QR ou acesse https://publico.camararibeiraopreto.sp.gov.br/conferir_assinatura e informe o código 367C-E4E4-D902-31B8.

Pertencia ao Apostolado da Oração, com o objetivo de viver e propagar através da oração a Devoção ao Sagrado Coração de Jesus. Foi também Zeladora da Mãe Rainha de Schoenstatt, e ainda foi por muitos anos Ministra Extraordinária da Sagrada Comunhão Eucarística, missão que cumpriu com maestria.

Foi Catequista a vida toda, de adultos e crianças, muito dedicada aos jovens: tinha-os como filhos; iniciou essa atividade na Paroquia Matriz Nossa Senhora de Nazaré, no Jardim Paulistano, passando tempos depois a frequentar, participar e colaborar na Paroquia Cristo Operário e São Judas Tadeu, na Vila Abranches, por mais de 10 anos, foi essa mãe aos catequisando que a ela eram conferidos.

CONSIDERANDO que a saudosa APARECIDA RIBEIRO PAGLIOTTO foi uma filha amorosa e muito dedicada a mãe; para os irmãos foi um exemplo de vida e um porto seguro.

CONSIDERANDO que a presente láurea é forma de merecido reconhecimento aos feitos, a grande filha, mãe, esposa, ser humano. Sra. APARECIDA RIBEIRO PAGLIOTTO, que nos deixa, além de ternas lembranças, fé num mundo melhor e grande saudade, exemplo de vida e legado de bondade.

Diante do exposto REQUEIRO, na forma regimental, depois de ouvido o Douto Plenário desta Casa de Leis, a feitura pela Mesa Diretora da Câmara Municipal de Ribeirão Preto, de Projeto de Lei que denomine de Logradouro Público ou Próprio Público Municipal de APARECIDA RIBEIRO PAGLIOTTO.

Sala das Sessões, 14 de março de 2022.

MAURÍCIO VILA ABRANCHES
Vereador - PSDB

REQUERIMENTO Nº 1907/2022 - Protocolo nº 10687/2022 recebido em 15/03/2022 10:33:54 - Esta é uma cópia do original assinado digitalmente por Mauricio Eurípedes Francisco
Para validar o documento, leia o código QR ou acesse https://publico.camararibeiraopreto.sp.gov.br/conferir_assinatura e informe o código 367C-E4E4-D902-31B8.

REPÚBLICA FEDERATIVA DO BRASIL
REGISTRO CIVIL DAS PESSOAS NATURAIS

CERTIDÃO DE ÓBITO

NOME:

APARECIDA RIBEIRO PAGLIOTTO

CPF: 038.001.668-01

MATRÍCULA:

115246 01 55 2021 4 00083 030 0037903 49

SEXO	COR	ESTADO CIVIL E IDADE
Feminino	branca	divorciada, setenta e sete anos

NATURALIDADE	DOCUMENTO DE IDENTIFICAÇÃO	ELEITOR
Ribeirão Preto - 1º Subdistrito SP	RG 11.436.171-X/SSP/SP exp. em 30/07/2019	SIM

FILIAÇÃO E RESIDÊNCIA: Filha de LAURA RIBEIRO, residente e domiciliada na Rua Carmelo Andaloro, 116, Jardim José Figueira, em Ribeirão Preto, Estado de São Paulo

DATA E HORA DE FALECIMENTO	DIA	MÊS	ANO
Vinte de agosto de dois mil e vinte e um - 14:59	20	08	2021

LOCAL DE FALECIMENTO: Hospital das Clínicas - Campus Universitário, localizado na Avenida Bandeirantes, 3900, Monte Alegre, Ribeirão Preto - SP

CAUSA DA MORTE: Sepse - Outros estados pós cirúrgicos - Disfunção prótese mitral

SEPULTAMENTO/CREMAÇÃO (MUNICÍPIO E CEMITÉRIO, SE CONHECIDO)	DECLARANTE
Cemitério Bom Pastor, desta cidade	DANIELLE APARECIDA PAGLIOTTO VELLUDO

NOME E NÚMERO DO DOCUMENTO DO MÉDICO QUE ATESTOU O ÓBITO: Doutor GIOVANE OKARENSKI, CRM 222.107

AVERBAÇÕES/ANOTAÇÕES A ACRESCER: Não deixou bens. Não deixou testamento conhecido. A falecida era divorciada do Sr. JURANDYR PAGLIOTTO, com quem se casara no Registro Civil de Ribeirão Preto - SP - 1º Subdistrito, aos 19/07/1960, casamento registrado no Lº B-107, fls. 58, nº 10072. Deixou os filhos: Jurandir Alexandre, com 60 anos, Sandra Aparecida, com 57 anos, Silvio, com 55 anos, Cristiane Aparecida, com 53 anos, Danielle Aparecida, com 39 anos e Dâmaris Juliane, com 37 anos de idade. Data de nascimento da falecida: 20/01/1944. Data de registro do óbito: 23/08/2021.

ANOTAÇÕES DE CADASTRO: Título de eleitor 126123900108, zona 305, seção 0041 - nesta cidade. Nada mais me cumpria certificar.

O conteúdo da certidão é verdadeiro. Dou fé.
Ribeirão Preto, 23 de agosto de 2021.

Leticia da Silva Zanon Leite
Escrevente autorizada

1ª VIA - ISENTA DE EMOLUMENTOS

Leticia da Silva Zanon Leite
Escrevente Autorizada
Ribeirão Preto SP 2º Subdistrito

1152462PV000000008641821H
Total 0,00 ISS 0,00

Consulte o selo no site abaixo
https://selodigital.tjsp.jus.br

2º Cartório
Vila Tibério - Ribeirão Preto

2º OFICIAL DE REGISTRO CIVIL DAS PESSOAS NATURAIS
DO SEGUNDO SUBDISTRITO DA SEDE DA COMARCA DE
RIBEIRÃO PRETO- ESTADO DE SÃO PAULO
Leonardo Munari de Lima - Oficial de Registro Civil
Cel. Luiz da Cunha, 669 - Vila Tibério - CEP:14050-040
Fone (16) 3625-1050/3625-9358/3625-5280
e-mail: falecom@2cartoriorp.com.br

115246 - AA000091043 06/21
REQUERIMENTO Nº 10687/2022 - Protocolo nº 10687/2022 recebido em 15/03/2022 10:33:54 - Esta é uma cópia do original assinado digitalmente por Mauricio Eurípedes Francisco
Para validar o documento, leia o código QR ou acesse https://publico.camararibeiraopreto.sp.gov.br/conferir_assinatura e informe o código 3671-E4E4-D992-31B8.

REPÚBLICA FEDERATIVA DO BRASIL
REGISTRO CIVIL DAS PESSOAS NATURAIS

CERTIDÃO DE CASAMENTO

NOMES:

	CPF
JURANDYR PAGLIOTTO (conservou o mesmo nome)	343.590.878-53
APARECIDA RIBEIRO PAGLIOTTO	038.001.668-01

MATRÍCULA:
121467 01 55 1960 2 00107 058 0010072 52

NOMES COMPLETOS DE SOLTEIRO, DATAS DE NASCIMENTO, NATURALIDADE, NACIONALIDADE E FILIAÇÕES DOS CÔNJUGES
JURANDYR PAGLIOTTO, de nacionalidade brasileira, solteiro, natural de Pindorama, Estado de São Paulo, nascido no dia vinte e nove de novembro de um mil e novecentos e trinta e oito (29/11/1938), filho de Pedro Pagliotto e de Anna Pereira Pagliotto.
APARECIDA RIBEIRO, de nacionalidade brasileira, solteira, natural de Ribeirão Preto-1º Subdistrito, Estado de São Paulo, nascida no dia vinte de janeiro de um mil e novecentos e quarenta e quatro (20/01/1944), filha de Laura Ribeiro.

DATA DE REGISTRO DO CASAMENTO (POR EXTENSO)	DIA	MÊS	ANO
Dezenove de julho de um mil e novecentos e sessenta	19	07	1960

REGIME DE BENS DO CASAMENTO
Comunhão de bens

NOME QUE CADA UM DOS CÔNJUGES PASSOU A UTILIZAR (QUANDO HOUVER ALTERAÇÃO)
JURANDYR PAGLIOTTO (conservou o mesmo nome)
APARECIDA RIBEIRO PAGLIOTTO

AVERBAÇÕES/ANOTAÇÕES A ACRESCER
AVERBAÇÃO: Em cumprimento ao mandado assinado pelo MM. Juiz de Direito da 3ª Vara da Família e das Sucessões desta Comarca, Dr. Guilherme Infante Marconi - Juiz Auxiliar, datado de (27/10/2010), foi averbado o DIVÓRCIO do casal, conforme sentença proferida pelo MM. Juiz de Direito, Dr. Guilherme Infante Marconi - Juiz Auxiliar, em (19/07/2010), que teve seu transito em julgado em 19/07/2010, certificado nos autos nº 1091/2009, continuando a mulher a usar o nome de casada, ou seja, APARECIDA RIBEIRO PAGLIOTTO. Mandado averbado e arquivado nesta Serventia, em 22/11/2010. ANOTAÇÃO: O contraente casou-se no 3º Subdistrito, desta cidade aos 02/03/2013, com LUZIA DELFINA DOS REIS, a qual passou assinar: LUZIA DELFINA DOS REIS PAGLIOTTO, LºB-99, fls.63, nº 24922. ANOTAÇÃO: A contraente faleceu no 2º Subdistrito de Ribeirão Preto - SP, em 20/08/2021, Livro C- 083, fls. 030, nº 37.903.

ANOTAÇÕES DE CADASTRO
Nada mais me cumpria certificar.

O conteúdo da certidão é verdadeiro. Dou fé.
Ribeirão Preto, 25 de agosto de 2021.

Fabiana Paula Preti Zancopé
Escrevente Autorizada

OFICIAL: 72,50 SEFAZ: 14,50 ISS: 1,46 TOTAL: 88,46
Selos recolhidos pela guia Nº 194/2021

Fabiana Paula Preti Zancopé
Escrevente Autorizada
RG: 24.155.901-7 - SSP/SP

Oficial do Registro Civil das Pessoas Naturais e de Interdições e Tutelas do 1º Subdistrito da Sede
Oscar Paes de Almeida Filho – Oficial
Município e Comarca Ribeirão Preto – SP
Rua Visconde de Inhaúma, nº 1.315 – Cep. 14010-100 – Centro
Fone 16-3636-3635 - E-mail oficial@1cartorio.com.br

1214672CE0000000259492210

Total 88,46 ISS 1,46

Consulte o selo no site abaixo
https://selodigital.tjsp.jus.br

Este é uma cópia do original assinado digitalmente por Mauricio Eurípedes Francisco e Fabiana Paula Preti Zancopé em 25/03/2022 10:33:54 - Para validar o documento, leia o código QR ou acesse https://publico.camararibeiraopreto.sp.gov.br/conferir, assinatura e informe o código 3B7C-E4E4-D902-31B8.
121467 - AA000308518 07/21

REQUERIMENTO Nº 1908/2022

EMENTA: REQUER A ELABORAÇÃO DE PROJETO DE LEI DENOMINANDO LOGRADOURO PÚBLICO OU PROPRIO PUBLICO MUNICIPAL DE "HAYDEÉ AZENHA" CONFORME ESPECIFICA E DÁ OUTRAS PROVIDENCIAS.

SENHOR PRESIDENTE,

Apresentamos à consideração da Casa o seguinte:

CONSIDERANDO que o inciso I, § 2°, do art. 116 do Regimento Interno da Câmara Municipal de Ribeirão Preto disciplina que os vereadores poderão indicar nomes de logradouros públicos ou próprios municipais por meio de requerimento, os quais aprovados em sessão da Câmara pela maioria simples passarão a compor a redação do Projeto de Lei de iniciativa da Mesa Diretora.

CONSIDERANDO que a saudosa **HAYDEÉ AZENHA**, foi ilustre moradora de nossa cidade, tendo falecido aos 14 de Novembro de 2021, conforme documento adjunto.

CONSIDERANDO o inspirador resumo biográfico de **HAYDEÉ AZENHA,** conforme abaixo transcrevemos:

Haydeé Azenha nasceu na cidade de Pompéia - SP, no dia 21 de junho de 1.938, filha do Sr. Manoel Rodrigues Azenha e Sra. Atanácia Martins Vasques. Com 4 anos mudou-se com a família para Herculândia-SP, aos 22 anos mudou-se para São Paulo em busca de novas perspectivas, a princípio aproveitando a oportunidades acompanhou uma amiga, deficiente física que estava de mudança para a cidade grande.

Seu pai era de origem portuguesa e a sua mãe, era filha de espanhol, e se conheceram no interior de SP, tiveram 7 filhos - 6 mulheres e 1 homem – Haydeé era uma das mais velhas, Lourdes, Aparecida, Haydeé, Dorinda, Idalina, Eulina e Celso.

Seu primeiro emprego foi na Companhia de Cigarros Souza Cruz, onde ficou por uns 4 anos, passando depois a trabalhar na Alpargatas S.A., por 2 anos. Logo após passou a comprar e vender roupas em casa, acrescentando mais tarde os cosméticos Daiya Cosmeticos Internacional LTDA as suas vendas.

REQUERIMENTO Nº 1908/2022 - Protocolo nº 10688/2022 recebido em 15/03/2022 10:34:18 - Esta é uma cópia do original assinado digitalmente por Mauricio Eurípedes Francisco
Para validar o documento, leia o código QR ou acesse https://publico.camararibeiraopreto.sp.gov.br/conferir_assinatura e informe o código 8DBD-ABA7-7763-2CCD.

Em 1991, veio para Ribeirão Preto - SP, já tinha um irmão aqui, continuo trabalhando vendendo roupa, lingerie, cosméticos, fazia reunião na casa das pessoas e vendia os produtos inclusive tupperware.

Depois começou a organizar viagem turísticas, pra vários lugares no Brasil: Sul do país, Barra Bonita, Aparecida do Norte, Caldas Novas, Poços de Caldas, entre outras.

Devota de São Judas Tadeu, sempre frequentou a Paroquia em SP no Jabaquara, aqui em Ribeirão Preto, frequentava a Paroquia Cristo Operário e São Judas Tadeu, na Vila Abranches, onde Coordenava a Pastoral Troca de Talentos. Sempre muito prestativa, não media esforços para fazer os Bolos pra Festa de São Judas, onde escondia várias medalhinhas no meio dos bolos, almejando muitas graças a quem as encontrasse.

Foi membro ativa do Cursilho (movimento eclesial de evangelização cristã) – participou primeiramente em SP, onde compareceu aos 3 dias de palestras, dinâmicas, para nos anos seguinte passar a ajudar na organização. Organizava reuniões mensais para ajudar os mais necessitados. Quando veio para Ribeirão Preto passou a participar e ajudar nos Encontros aqui.

Trabalhou no Conselho do Idoso, por muitos anos chegando a ser presidente, ajudou na confecção do Estatuto do Idoso. Foi Coordenadora do Programa de Integração Comunitária - PIC.

CONSIDERANDO que a saudosa HAYDEÉ AZENHA foi uma filha amorosa e muito dedicada aos pais; para os irmãos foi um exemplo de vida e um porto seguro.

CONSIDERANDO que a presente láurea é forma de merecido reconhecimento aos feitos, a grande filha e ser humano. Sra. HAYDEÉ AZENHA que nos deixa, além de ternas lembranças, fé num mundo melhor e grande saudade, exemplo de vida e legado de bondade.

Diante do exposto **REQUEIRO**, na forma regimental, depois de ouvido o Douto Plenário desta Casa de Leis, a feitura pela Mesa Diretora da Câmara Municipal de Ribeirão Preto, de Projeto de Lei que denomine de Logradouro Público ou Próprio Público Municipal de **HAYDEÉ AZENHA.**

Sala das Sessões, 22 de fevereiro de 2022.

MAURÍCIO VILA ABRANCHES
Vereador - PSDB

REQUERIMENTO Nº 1908/2022 - Protocolo nº 10688/2022 recebido em 15/03/2022 10:34:18 - Esta é uma cópia do original assinado digitalmente por Mauricio Eurípedes Francisco
Para validar o documento, leia o código QR ou acesse https://publico.camararibeiraopreto.sp.gov.br/conferir_assinatura e informe o código 8DBD-ABA7-7763-2CCD.

REPÚBLICA FEDERATIVA DO BRASIL
REGISTRO CIVIL DAS PESSOAS NATURAIS

CERTIDÃO DE ÓBITO

NOME:

HAYDEÉ AZENHA

CPF: 527.807.918-53

MATRÍCULA:

121467 01 55 2021 4 00312 252 0118442 93

SEXO	COR	ESTADO CIVIL E IDADE
Feminino	branca	solteira, oitenta e três anos

NATURALIDADE	DOCUMENTO DE IDENTIFICAÇÃO	ELEITOR
Pompéia SP	RG 5.222.788-1/SSP/SP exp. em 04/12/2018	NÃO

FILIAÇÃO E RESIDÊNCIA: Residente e domiciliada na Rua Isaura Junqueira, 56, Parque Industrial Lagoinha, em Ribeirão Preto, Estado de São Paulo. Filha de MANOEL RODRIGUES AZENHA e de ATANACIA MARTINS VASQUES.

DATA E HORA DE FALECIMENTO	DIA	MÊS	ANO
Catorze de novembro de dois mil e vinte e um - Horário ignorado	14	11	2021

LOCAL DE FALECIMENTO: Hospital São Paulo, Rua Visconde de Inhaúma, 1600, neste subdistrito, Jardim Sumaré, Ribeirão Preto - SP

CAUSA DA MORTE: Choque séptico - Pneumonia nosocomial - Insuficiência renal aguda - Insuficiência cardíaca congestiva - Hipertensão arterial - Diabetes

SEPULTAMENTO/CREMAÇÃO (MUNICÍPIO E CEMITÉRIO, SE CONHECIDO)	DECLARANTE
Cemitério Quarta Parada, em São Paulo - SP	IDALINA AZENHA

NOME E NÚMERO DO DOCUMENTO DO MÉDICO QUE ATESTOU O ÓBITO: Doutor CAIO CAVALCANTE MALHADO, CRM 165296

AVERBAÇÕES/ANOTAÇÕES A ACRESCER: Deixou bens. Não deixou testamento conhecido.Não era eleitora. Era solteira, registrada em Pompéia - SP, Lº A-008, fls. 148, nº 3505. Não deixou filhos.

ANOTAÇÕES DE CADASTRO: Nada mais me cumpria certificar.

O conteúdo da certidão é verdadeiro. Dou fé.
Ribeirão Preto, 26 de novembro de 2021.

1º SUBDISTRITO

Elisabeth Paes de Almeida Ribeiro
Oficiala Substituta

OFICIAL: 29,00 SEFAZ: 5,80 ISS: 0,59 TOTAL: 35,39
Selos recolhidos pela guia Nº 273/2021

Elisabeth Paes de Almeida Ribeiro
Oficiala Substituta
RG: 8.847.605-SP

OSCAR PAES DE ALMEIDA FILHO
R. VISCONDE DE INHAÚMA, 1315 • CENTRO
RIBEIRÃO PRETO/SP • FONE: (16) 3636-3635
1º CARTÓRIO DE REGISTRO CIVIL DE RIBEIRÃO PRETO

Reconheço por semelhança a firma de: ELISABETH PAES DE ALMEIDA RIBEIRO, em documento sem valor econômico, e dou fé. . . . . .
Ribeirão Preto, 26 de novembro de 2021. Total: R$ 6,75
Em Testº da verdade. Cód.[082711000420212629]
Luiz Fernando Aleixo Silva-Escrevente Autorizado-11

FIRMA 1
121467
SH0862AA0842095

Patrícia Andréia Romani Ferreira
Escrevente Autorizada
RG: 29.625.117-3 / SP

Oficial do Registro Civil das Pessoas Naturais e de Interdições e Tutelas do 1º Subdistrito da Sede
Oscar Paes de Almeida Filho – Oficial
Município e Comarca Ribeirão Preto – SP
Rua Visconde de Inhaúma, nº 1.315 – Cep. 14010-100 – Centro
Fone 16-3636-3635 - E-mail oficial@1cartorio.com.br

1214672CE0000000292976217
Total 35,39 ISS 0,59

Consulte o selo no site abaixo
https://selodigital.tjsp.jus.br

121467 - AA000322342 10/21
121467 - AA000322342
REQUERIMENTO 01/08/2022 - Protocolo nº 10/08/2022 recebido em 15/03/2022 10:34:18 - Esta é uma cópia do original assinado digitalmente por Maurício Eurípedes Francisco
Para validar o documento, leia o código QR ou acesse https://publico.camararibeiraopreto.sp.gov.br/conferir_assinatura e informe o código 8DBD-ABA7-7763-2CCD.

REQUERIMENTO Nº 1919/2022

EMENTA: REQUER A ELABORAÇÃO DE PROJETO DE LEI DENOMINANDO LOGRADOURO PÚBLICO OU PRÓPRIO PÚBLICO MUNICIPAL DE "JUVITA TEIXEIRA DE MORAES DA JUSTINA" CONFORME ESPECIFICA E DÁ OUTRAS PROVIDENCIAS.

SENHOR PRESIDENTE,

Apresentamos à consideração da Casa o seguinte:

CONSIDERANDO que o inciso I, § 2°, do art. 116 do Regimento Interno da Câmara Municipal de Ribeirão Preto disciplina que os vereadores poderão indicar nomes de logradouros públicos ou próprios municipais por meio de requerimento, os quais aprovados em sessão da Câmara pela maioria simples passarão a compor a redação do Projeto de Lei de iniciativa da Mesa Diretora.

CONSIDERANDO que a saudosa JUVITA TEIXEIRA DE MORAES DA JUSTINA, foi ilustre moradora de nossa cidade, tendo falecido aos 05 de Julho de 2018, conforme documento adjunto.

CONSIDERANDO o inspirador resumo biográfico de JUVITA TEIXEIRA DE MORAES DA JUSTINA, conforme abaixo transcrevemos:

Juvita Teixeira de Moraes da Justina, nasceu na cidade de Aguaí - SP, no dia 23 de janeiro de 1.919, filha de Celestino Teixeira de Moraes e de Veridiana Gonçalves Prado. A segunda filha de seis irmãos, Maria Teixeira de Moraes (in memoriam), Juvita Teixeira de Moraes da Justina (in memoriam), Madalena Teixeira de Moraes (in memoriam), Aurea Teixeira de Moraes (in memoriam), Álvaro Teixeira de Moraes, Amália Teixeira do Prado (Freira em São Paulo), Alice Teixeira de Moraes.

Foi criada em São José do Rio Pardo- SP, na Fazenda Rio do Peixe, onde se casou em 22 de julho de 1939, com o Sr. Silvio da Justina (in memoriam), e ficou até 1947, depois mudaram pra cidade, onde a primeira filha do casal poderia estudar.

Em 1952, a família mudou para a cidade de São Paulo, na Zona Leste, Vila Santa Izabel.

Trabalhou na Brasil Gráfica Ltda., como "coladeira", a primeira caixa do Panetone BAUDUCCO foi ela quem colou, na época os donos da empresa BAUDUCCO foram na gráfica pra vê-la fazendo a caixa.

REQUERIMENTO Nº 1919/2022 - Protocolo nº 10699/2022 recebido em 15/03/2022 10:47:39 - Esta é uma cópia do original assinado digitalmente por Mauricio Eurípedes Francisco
Para validar o documento, leia o código QR ou acesse https://publico.camararibeiraopreto.sp.gov.br/conferir_assinatura e informe o código 5AC9-7BB3-2552-374F.

Trabalhos por 25 anos e se aposentou, depois que seu marido faleceu vieram pra Ribeirão Preto-SP.

Ficou viúva em 1981, com cinco filhos, Célia Dala Justina, Veridiana Justina, José celestino da Justina (in memoriam), Carlos da Justina (in memoriam), e Sônia Maria da Justina.

Vieram pra Ribeirão Preto em 1985, pois ficava muito sozinha em São Paulo, cidade muito grande, filhos casados, todos trabalhando, foi assaltada, depois disso ficou com medo de continuar a morar lá. A fila Veridiana já morava aqui.

Sempre fez trabalhos manuais, bordados, principalmente em tecido xadrez, e frequentando a igreja na Vila Abranches, Paroquia Cristo Operário e São Judas Tadeu, conheceu a amiga Haydeé Azenha, que coordenava o grupo Troca de Talentos, e a convidou para participar.

Nos anos de 2001, 2003, 2004 e 2010 foi convidada a Participar de Concursos de Beleza da Terceira Idade, realizado no Palestra Itália, em Ribeirão Preto, ganhou vários – Miss Elegância 2004 - Rainha da Terceira Idade Esporte Clube 11-12-2004 - Rainha da Terceira Idade da APEARP – Associação dos Promotores de Eventos de Ribeirão Preto – Missa Feliz Idade – Miss 3ª Idade 2010 – Miss Simpatia 2010 – Princesa da 3ª Idade.

Muito festeira, animada, de bem com a vida, fazia questão de comemorar os seus aniversários, pequena ou grande, sempre tinha festa, bolo, bexiga, docinhos, parentes e amigos. Foi assim a comemoração dos seus 90 anos, em 2009, quase 100 pessoas.

Era um alma muito sensível e cheia de fervor religioso, durante toda vida foi muito devota de Santa Edwiges,

CONSIDERANDO que a saudosa JUVITA TEIXEIRA DE MORAES DA JUSTINA foi uma filha amorosa e muito dedicada aos pais; para os irmãos foi um exemplo de vida e um porto seguro.

CONSIDERANDO que a presente láurea é forma de merecido reconhecimento aos feitos, a grande filha, mãe, esposa, ser humano. Sra. JUVITA TEIXEIRA DE MORAES DA JUSTINA, que nos deixa, além de ternas lembranças, fé num mundo melhor e grande saudade, exemplo de vida e legado de bondade.

Diante do exposto REQUEIRO, na forma regimental, depois de ouvido o Douto Plenário desta Casa de Leis, a feitura pela Mesa Diretora da Câmara Municipal de Ribeirão Preto, de Projeto de Lei que denomine de Logradouro Público ou Próprio Público Municipal de JUVITA TEIXEIRA DE MORAES DA JUSTINA.

Sala das Sessões, 15 de março de 2022.

REQUERIMENTO Nº 1919/2022 - Protocolo nº 10699/2022 recebido em 15/03/2022 10:47:39 - Esta é uma cópia do original assinado digitalmente por Mauricio Eurípedes Francisco
Para validar o documento, leia o código QR ou acesse https://publico.camararibeiraopreto.sp.gov.br/conferir_assinatura e informe o código 5AC9-7BB3-2552-374F.

REPÚBLICA FEDERATIVA DO BRASIL
REGISTRO CIVIL DAS PESSOAS NATURAIS

CERTIDÃO DE ÓBITO

NOME:

JUVITA TEIXEIRA DE MORAES DA JUSTINA

CPF
371.515.288-50

MATRÍCULA:

115311 01 55 2018 4 00087 184 0044972 25

SEXO	COR	ESTADO CIVIL E IDADE
Feminino	branca	viúva, noventa e nove anos

NATURALIDADE	DOCUMENTO DE IDENTIFICAÇÃO	ELEITOR
Aguaí - SP	RG 14.764.784-8/SSP/SP exp. em 24/06/2015	NÃO

FILIAÇÃO E RESIDÊNCIA
Filha de Celestino Teixeira de Moraes e de Veridiana Gonçalves Prado; residente e domiciliada na rua Ataulfo Alves, n. 541, Jardim Interlagos, em Ribeirão Preto, Estado de São Paulo

DATA E HORA DE FALECIMENTO	DIA	MÊS	ANO
Cinco de julho de dois mil e dezoito - 01:45	05	07	2018

LOCAL DE FALECIMENTO
Hospital da Santa Casa neste Subdistrito, à avenida da Saudade n. 456 - Ribeirão Preto - SP

CAUSA DA MORTE
natural, "a) Septicemia b) Pneumonia"

SEPULTAMENTO/CREMAÇÃO	DECLARANTE
Cemitério municipal Bom Pastor, nesta cidade	Celia Dala Justina

NOME E NÚMERO DO DOCUMENTO DO MÉDICO QUE ATESTOU O ÓBITO
Doutora Isabela Martins Sgarbi, CRM 177384

AVERBAÇÕES/ANOTAÇÕES A ACRESCER
Viúva em únicas núpcias de Silvio da Justina, casados que foram em São José do Rio Pardo, neste Estado. Deixou os filhos: Celia, Veridiana, José Celestino e Sonia, respectivamente com 77, 75, 73 e 65 anos de idade, além de Carlos, já falecido. Não deixou bens. Não deixou testamento conhecido.Não era eleitora. Nascida em 23/01/1919. Registro feito no dia dez (10) em curso.

ANOTAÇÕES DE CADASTRO
Nada mais me cumpria certificar.

10 JUL. 2018

3º SUBDISTRITO
desde 1966

Registro Civil das Pessoas Naturais
Ribeirão Preto - São Paulo
Antonio Ernesto Rodini Luiz
Oficial Registrador
Rua Paraíba, 513 - Campos Elísios - CEP 14080-020
Fones/FAX: (16) 3625-3832 e 3610-6807
www.3cartorio.com.br

O conteúdo da certidão é verdadeiro. Dou fé.
Ribeirão Preto, 10 de julho de 2018.

Anezio Bruno da Silva Sobrinho
Escrevente Substituto

Registro Civil das Pessoas Naturais
Ribeirão Preto - São Paulo
Anezio Bruno da Silva Sobrinho
Escrevente Autorizado

11531-1 - AA 000092271

REQUERIMENTO Nº 1919/2022 - Protocolo nº 10699/2022 recebido em 15/03/2022 10:47:39 / Esta é uma cópia do original assinado digitalmente por Mauricio Eurípedes Francisco
Para validar o documento, leia o código QR ou acesse https://publico.camararibeiraopreto.sp.gov.br/conferir_assinatura e informe o código 5AC9-7BB3-2552-374F.

REQUERIMENTO Nº 2038/2022

EMENTA: REQUER A ELABORAÇÃO DE PROJETO DE LEI DENOMINANDO LOGRADOURO PÚBLICO OU PRÓPRIO PÚBLICO MUNICIPAL DE "JOSÉ CALCINI NETO" CONFORME ESPECIFICA E DÁ OUTRAS PROVIDENCIAS.

SENHOR PRESIDENTE,

Apresentamos à consideração da Casa o seguinte:

CONSIDERANDO que o inciso I, § 2°, do art. 116 do Regimento Interno da Câmara Municipal de Ribeirão Preto disciplina que os vereadores poderão indicar nomes de logradouros públicos ou próprios municipais por meio de requerimento, os quais aprovados em sessão da Câmara pela maioria simples passarão a compor a redação do Projeto de Lei de iniciativa da Mesa Diretora.

CONSIDERANDO que o saudoso Sr. JOSÉ CALCINI NETO, foi ilustre morador de nossa cidade, tendo falecido aos 18 de maio de 2019, conforme documento adjunto.

CONSIDERANDO o inspirador resumo biográfico do Sr. JOSÉ CALCINI NETO, conforme abaixo transcrevemos:

José Calcini Neto, nasceu na cidade de Ribeirão Preto - SP, no dia 25 de maio de 1958, filho do Sr. Mario Calcini e de Otília Vieira da Silva Calcini.

Sempre esteve ao lado dos pais, começou a trabalhar desde muito cedo, por volta dos 08 anos já ia pra roça ajudar o pai e os irmãos, trabalhou com máquina de cortar cana – trator. Seu pai criou os 10 filhos sozinho, por ser mais velho, Sr. Jose Calcini Neto, ajudou-o a criar os mais novos, quando o pai ficou idoso precisando de cuidados, não pensou duas vezes em dedicar-lhe todo o zelo necessário para o seu bem estar.

Aos 25 anos, no dia 17 de setembro de 1983, casou se com a Sra. Olani Carro Calcini. Conheceu sua esposa na empresa Indústria Produtos Alimentícios Cory, foi amor à primeira vista, logo começaram a namorar, o que mais tarde se tornou um casamento de 38 anos. Dessa união nasceram dois filhos, Josiane e Tiago. Tinha também Aline, era a filha mais velha e uma ótima filha. E três netas maravilhosas, que ele tinha verdadeira adoração (Ana Laura, Carolina e Julia). Era apaixonado pela família. Ajudou os filhos a ter caráter, lutar pelo sonhos com muito trabalho.

REQUERIMENTO Nº 2038/2022 - Protocolo nº 10884/2022 recebido em 17/03/2022 09:55:51 - Esta é uma cópia do original assinado digitalmente por Mauricio Eurípedes Francisco
Para validar o documento, leia o código QR ou acesse https://publico.camararibeiraopreto.sp.gov.br/conferir_assinatura e informe o código 35F7-2708-3C6C-F36C.

Com os sobrinhos também tinha um carinho muito especial, muitas vezes quando estava com os amigos, parava tudo para jogar sinuca com o sobrinho, e muitas vezes perdendo de proposito só para ver a felicidade estampada no rosto da criança ao ganhar do tio, que até era submetido as gozações dos amigos, mas isso nem lhe importava. Foi um segundo pai, aberto para conversas, diálogos, sempre instruindo-os pelo melhor caminho.

Trabalhou na Indústria Produtos Alimentícios Cory, como Supervisor de Produção por mais de 20 anos. Ingressou em 1981 como Auxiliar de Produção, na parte das bolachas; a empresa o incentivou a fazer vários cursos, passando depois para o setor das balas como Supervisor de Produção.

Jose Calcini Neto, foi uma pessoa extremamente bondosa, generoso, calmo, honesto, humilde, carinhoso, integro, caseiro, amoroso, trabalhador, companheiro se dava muito bem com o todos, independentemente da idade, cor, ou sexo, estava sempre pronto a ajudar a todos que precisasse, nunca esqueceu suas origens, não via maldade em ninguém, uma pessoa que não sabia levantar a voz pra ninguém, um ser humano ímpar, foi um verdadeiro anjo na terra. Nos olhos dele era explícito o amor pela família. Educado, tinha uma boa conversa, fez a diferença na vida dos amigos, uma pessoa exemplar.

CONSIDERANDO que o saudoso SR. JOSÉ CALCINI NETO foi um filho amoroso e muito dedicado ao pai; para os irmãos mais novos foi um exemplo de vida e um porto seguro.

CONSIDERANDO que a presente láurea é forma de merecido reconhecimento aos feitos, ao grande filho, pai, esposo, ser humano. Sr. JOSÉ CALCINI NETO, que nos deixa, além de ternas lembranças, fé num mundo melhor e grande saudade, exemplo de vida e legado de bondade.

Diante do exposto REQUEIRO, na forma regimental, depois de ouvido o Douto Plenário desta Casa de Leis, a feitura pela Mesa Diretora da Câmara Municipal de Ribeirão Preto, de Projeto de Lei que denomine de Logradouro Público ou Próprio Público Municipal de JOSÉ CALCINI NETO.

Sala das Sessões, 15 de março de 2022.

REQUERIMENTO Nº 2038/2022 - Protocolo nº 10884/2022 recebido em 17/03/2022 09:55:51 - Esta é uma cópia do original assinado digitalmente por Mauricio Euripedes Francisco
Para validar o documento, leia o código QR ou acesse https://publico.camaranbeiraopreto.sp.gov.br/conferir_assinatura e informe o código 35F7-2708-3C6C-F36C.

MAURÍCIO VILA ABRANCHES
Vereador - PSDB

REQUERIMENTO Nº 2038/2022 - Protocolo nº 10884/2022 recebido em 17/03/2022 09:55:51 - Esta é uma cópia do original assinado digitalmente por Maurício Eurípedes Francisco
Para validar o documento, leia o código QR ou acesse https://publico.camararibeiraopreto.sp.gov.br/conferir_assinatura e informe o código 35F7-2708-3C6C-F36C.

REPÚBLICA FEDERATIVA DO BRASIL
REGISTRO CIVIL DAS PESSOAS NATURAIS

CERTIDÃO DE ÓBITO

NOME:

JOSÉ CALCINI NETO

CPF: 026.509.308-29

MATRÍCULA:

121467 01 55 2019 4 00299 298 0110760 53

SEXO	COR	ESTADO CIVIL E IDADE
Masculino	branca	casado, sessenta anos

NATURALIDADE	DOCUMENTO DE IDENTIFICAÇÃO	ELEITOR
Ribeirão Preto SP	NADA CONSTA	SIM

FILIAÇÃO E RESIDÊNCIA: Residente e domiciliado na rua Francisco Alves, 33, Parque Anhanguera, em Ribeirão Preto, Estado de São Paulo. Filho de MARIO CALCINI e de OTILIA VIEIRA DA SILVA CALCINI.

DATA E HORA DE FALECIMENTO	DIA	MÊS	ANO
Dezoito de maio de dois mil e dezenove - 01:55	18	05	2019

LOCAL DE FALECIMENTO: Hospital Santa Casa de Misericórdia, 456, Campos Elíseos, Ribeirão Preto - SP

CAUSA DA MORTE: Choque Cardiogênico - Tamponamento Cardíaco

SEPULTAMENTO/CREMAÇÃO (MUNICÍPIO E CEMITÉRIO, SE CONHECIDO)	DECLARANTE
Cemitério Bom Pastor, desta cidade	JOSIANE CARRO CALCINI EMILIO

NOME E NÚMERO DO DOCUMENTO DO MÉDICO QUE ATESTOU O ÓBITO: Doutora RAFHAELA STEFANY DANNA VICENTE, CRM 176529

AVERBAÇÕES/ANOTAÇÕES A ACRESCER: Deixou bens. Não deixou testamento conhecido. Era eleitor . Era casado com Olani Carro Calcini, no 3º Oficial de Registro Civil de Ribeirão Preto - SP, no Lº B-036, fls. 039, termo nº 6065. Deixando os filhos: Aline, com 40 anos, Cristiane, com 38 anos, Josiane, com 33 anos e Tiago com 31 anos de idade.

ANOTAÇÕES DE CADASTRO: Nada mais me cumpria certificar.

O conteúdo da certidão é verdadeiro. Dou fé.
Ribeirão Preto, 22 de maio de 2019.

1º SUBDISTRITO

Sheila Maris Praxedes Simões Florio Prazeres de Andrade
Escrevente Autorizada

OFICIAL: 26,45 SEFAZ: 5,29 ISS: 0,53 TOTAL: 32,27
Selos recolhidos pela guia Nº 117/2019

OSCAR PAES DE ALMEIDA FILHO
R. VISCONDE DE INHAÚMA, 1315 • CENTRO
RIBEIRÃO PRETO/SP • FONE: (16) 3636-3635
WWW.1CARTORIO.COM.BR • OFICIAL@1CARTORIO.COM.BR

1º CARTÓRIO DE REGISTRO CIVIL DE RIBEIRÃO PRETO

Reconheço por semelhança a firma de: SHEILA MARIS PRAXEDES SIMÕES FLORIO PRAZERES DE ANDRADE, em documento sem valor econômico, e dou fé. . . Fabiana Paula Preti Zancope
Escrevente Autorizada
Ribeirão Preto, 22 de maio de 2019. Total: R$ 6,25 RG: 24.155.901-7 SSP/SP
Em Teste da verdade. Cód.[082E050001201922231
Erick Carvalho Murari-Escrevente Autorizado-41

FIRMA 1 S1086ZAA0756013

Sheila Maris Praxedes S.F.P. de Andrade
Escrevente Autorizado
RG: 22.599.132-9 SSP/SP

Patrícia Andreia Romanini
Escrevente Autorizada
RG: 25.117-3/SP

Oficial do Registro Civil das Pessoas Naturais e de Interdições e Tutelas do 1º Subdistrito da Sede
Oscar Paes de Almeida Filho – Oficial
Município e Comarca Ribeirão Preto – SP
Rua Visconde de Inhaúma, nº 1.315 – Cep. 14010-100 – Centro
Fone 16-3636-3635 - E-mail oficial@1cartorio.com.br

121467CE000000005442119P

Total 32,27 ISS 0,53

Consulte o selo no site abaixo
https://selodigital.tjsp.jus.br

12146-7-215001-218000-0419

Este é uma cópia do original assinado digitalmente por Mauricio Eurípedes Francisco
Para validar o documento, leia o código QR ou acesse https://publico.camararibeiraopreto.sp.gov.br/conferir_assinatura e informe o código 35F7-2708-3C6C-F36C.

REQUERIMENTO Nº 2048/2022

EMENTA: REQUER A ELABORAÇÃO DE PROJETO DE LEI DENOMINANDO LOGRADOURO PÚBLICO OU PRÓPRIO PÚBLICO MUNICIPAL DE "MANOEL FRANCO DE SOUZA" CONFORME ESPECIFICA E DÁ OUTRAS PROVIDENCIAS.

SENHOR PRESIDENTE,

Apresentamos à consideração da Casa o seguinte:

CONSIDERANDO que o inciso I, § 2°, do art. 116 do Regimento Interno da Câmara Municipal de Ribeirão Preto disciplina que os vereadores poderão indicar nomes de logradouros públicos ou próprios municipais por meio de requerimento, os quais aprovados em sessão da Câmara pela maioria simples passarão a compor a redação do Projeto de Lei de iniciativa da Mesa Diretora.

CONSIDERANDO que o saudoso Sr. MANOEL FRANCO DE SOUZA, foi ilustre morador de nossa cidade, tendo falecido aos 11 de Junho de 2008, conforme documento adjunto.

CONSIDERANDO o inspirador resumo biográfico de MANOEL FRANCO DE SOUZA, conforme abaixo transcrevemos:

Manoel Franco de Souza nasceu em Maracaí- SP no dia 02 de agosto de 1919, filho de Laurindo Franco de Souza e Isalina Correia de Faria. De família de colonos, tinha quatro irmãos por parte de pai e mais sete irmãos nascidos da união de Laurindo e Isalina. A família sempre viveu do cultivo da terra. Ainda jovem, foi para o interior do Paraná trabalhar em fazendas junto com os irmãos.

Aos 24 anos, em 1944, casou-se com a jovem Benedita Ferreira de Souza com quem teve 15 filhos. Homem muito trabalhador, criou seus filhos com o princípio de honestidade e amor à família. Dessa união resultou uma família grande com 33 netos e 35 bisnetos até a presente data.

Manoel sempre teve muito apreço aos pais, especialmente à mãe da qual nunca esquecia e falava com muito amor. Exímio contador de histórias, gostava de relembrar as histórias que ouvia do pai e as repassava aos filhos, netos e bisnetos.

No ano 2000, já idoso, veio viver em Ribeirão Preto, cidade onde já residia alguns filhos. O Sr. Manoel, mais conhecido como "Neco", era respeitado

REQUERIMENTO Nº 2048/2022 - Protocolo nº 10894/2022 recebido em 17/03/2022 10:01:06 - Esta é uma cópia do original assinado digitalmente por Mauricio Eurípedes Francisco
Para validar o documento, leia o código QR ou acesse https://publico.camararibeiraopreto.sp.gov.br/conferir_assinatura e informe o código 4EA0-F473-46C9-8D08.

no local onde residia. Era devoto de Nossa Senhora e gostava muito de ir com a família ao Santuário de Aparecida. Tinha amizade com todos: vizinhos, conhecidos e até mesmo os jovens da localidade que gostavam de conversar com ele e ouvir suas histórias.

Acometido de um problema de saúde, em 2008, após alguns dias no hospital, faleceu aos 89 anos, no dia 11 de junho, mesmo data que sua mãe havia falecido muitos anos antes.

Manoel Franco, ou carinhosamente chamado "Vô Neco", deixou muitas saudades entre seus amigos e familiares, mas principalmente muitos ensinamentos. Mesmo sem nunca frequentar escola, era um homem inteligente e que tinha apreço pela cultura e educação. Sua maior herança está nos ensinamentos deixados: amor à família, respeito ao próximo, honestidade e Fé. Legado imensurável que será transmitido por todas as gerações da Família Franco de Souza.

CONSIDERANDO que a presente láurea é forma de merecido reconhecimento aos feitos, ao grande filho, pai, esposo, ser humano. Sr. MANOEL FRANCO DE SOUZA, que nos deixa, além de ternas lembranças, fé num mundo melhor e grande saudade, exemplo de vida e legado de bondade.

Diante do exposto REQUEIRO, na forma regimental, depois de ouvido o Douto Plenário desta Casa de Leis, a feitura pela Mesa Diretora da Câmara Municipal de Ribeirão Preto, de Projeto de Lei que denomine de Logradouro Público ou Próprio Público Municipal de MANOEL FRANCO DE SOUZA

Sala das Sessões, 16 de março de 2022.

MAURÍCIO VILA ABRANCHES
Vereador - PSDB

REQUERIMENTO Nº 2048/2022 - Protocolo nº 10894/2022 recebido em 17/03/2022 10:01:06 - Esta é uma cópia do original assinado digitalmente por Mauricio Euripedes Francisco
Para validar o documento, leia o código QR ou acesse https://publico.camararibeiraopreto.sp.gov.br/conferir_assinatura e informe o código 4EA0-F473-46C9-8D08.

RIBEIRÃO PRETO - SP

3º SUBDISTRITO
Desde 20/05/1966

REPÚBLICA FEDERATIVA DO BRASIL

ANTONIO ERNESTO RODINI LUIZ
Oficial Registrador

FERNANDO MARCHESAN RODINI LUIZ
Substituto

OFICIAL DE REGISTRO CIVIL DAS PESSOAS NATURAIS DO TERCEIRO SUBDISTRITO
DISTRITO SEDE DO MUNICÍPIO E COMARCA DE RIBEIRÃO PRETO-ESTADO DE SÃO PAULO

CERTIDÃO DE OBITO

C E R T I F I C O

que, no livro C nº 066 folhas 227-V de Registro de Obito, sob nº de ordem 33.398, consta que no dia dezesseis de junho de dois mil e oito, foi lavrado o assento de **MANOEL FRANCO DE SOUZA**, falecido no dia **onze de junho de dois mil e oito (11/06/2008)**, às vinte e duas horas, no Hospital da Santa Casa à Avenida da Saudade, nº 456, neste Subdistrito, com oitenta e tres anos de idade, casado, do sexo masculino, lavrador aposentado, RG. 790904-7/SSPPR, natural de Maracai, Estado de São Paulo, residente e domiciliado na rua Francisco Degni n. 1055, Ribeirão Preto, Estado de São Paulo, filho de Laurindo Franco de Souza e de Isalina Correa de Faria.

O atestado de obito foi firmado pelo Doutor Ezio P. Carneiro Junior, CRM 130049, que deu como causa da morte natural, "a) Falência múltipla dos orgãos b), Abdome agudo obstrutivo c) Neoplasia de sigmoide".

O sepultamento feito no cemiterio municipal de Alvorada do Sul, Estado do Paraná.

Foi declarante a filha, Marina Ferreira de Souza.

Observacões: Casado em unicas núpcias com Benedita Ferreira de Souza, em Porecatu, Estado do Paraná (Lv.B-01, fls.144, sob n.65). Deixou os filhos: Mario, Izalina, Florisvaldo, Valdovino, Luiza, Jair, Marina, Jorgina, Maria Amélia, Manoel, Moacir, Valdir, Cecilha, Gerson e Laurinda, maiores civilmente. Não deixou bens, nem testamento conhecido e era eleitor em Mirassol D'oeste (MT).

O referido é verdade e dou fé.

Ribeirao Preto, 16 de junho de 2008.

16 JUN 2008

Alexsandro Gonçalves Targino dos Santos
Escrevente

3º Of. de Registro Civil das Pessoas Naturais
Alexsandro Gonçalves Targino dos Santos
Escrevente Autorizado

OFICIAL DE REGISTRO CIVIL DAS PESSOAS NATURAIS DE RIBEIRÃO PRETO

Reconheço por semelhança a firma supra de ALEXSANDRO GONCALVES TARGINO DOS SANTOS, em documento sem valor econômico, e dou fé.
Ribeirão Preto, 16 de junho de 2008.
Em testemunho da verdade.
Rafael Rossi - Escrevente Autorizado
Total: 2,75 * VALIDO SOMENTE COM O SELO DE AUTENTICIDADE

FIRMA 0858AA143107

3º Of. de Registro Civil
Rafael Rossi
Escrevente Autorizado

Rua Paraiba, 513 - Campos Elísios - Ribeirão Preto/SP - CEP: 14080-020 - Fone: (16) 3625-3832 - Fax: (16) 3610-6807
e-mail: 3cartorio@3cartorio.com.br - site: www.3cartorio.com.br

1291G-29001-31000-0408

REQUERIMENTO Nº 2048/2022 - Protocolo nº 10894/2022 recebido em 17/03/2022 10:01:06 - Esta é uma cópia do original assinado digitalmente por Maurício Eurípedes Francisco
Para validar o documento, leia o código QR ou acesse https://publico.camararibeiraopreto.sp.gov.br/conferir_assinatura e informe o código 4EA0-F473-46C9-8D08.

REQUERIMENTO Nº 2052/2022

EMENTA: REQUER A ELABORAÇÃO DE PROJETO DE LEI DENOMINANDO LOGRADOURO PÚBLICO OU PRÓPRIO PÚBLICO MUNICIPAL DE "BENEDITA FERREIRA DE SOUZA" CONFORME ESPECIFICA E DÁ OUTRAS PROVIDENCIAS

SENHOR PRESIDENTE,

Apresentamos à consideração da Casa o seguinte:

CONSIDERANDO que o inciso I, § 2°, do art. 116 do Regimento Interno da Câmara Municipal de Ribeirão Preto disciplina que os vereadores poderão indicar nomes de logradouros públicos ou próprios municipais por meio de requerimento, os quais aprovados em sessão da Câmara pela maioria simples passarão a compor a redação do Projeto de Lei de iniciativa da Mesa Diretora.

CONSIDERANDO que a saudosa BENEDITA FERREIRA DE SOUZA, foi ilustre moradora de nossa cidade, tendo falecido aos 23 de Setembro de 2017, conforme documento adjunto.

CONSIDERANDO o inspirador resumo biográfico de BENEDITA FERREIRA DE SOUZA, conforme abaixo transcrevemos:

Benedita Ferreira de Souza, nasceu em Maracaí- SP no dia 02 de dezembro de 1929, filha de Antônio Tomé e Rita Ferreira. Nascida numa família de três irmãos, Benedita ficou órfã de pai quando tinha apenas cinco anos. Sua mãe, Rita, casou-se novamente e constituiu nova família. Por ser a filha mais velha, Benedita ajudou a mãe no cuidado e criação dos irmãos.

Em 1944, aos quatorze anos, casou-se com Manoel Franco de Souza e constituíram uma grande família. Foram 15 filhos, 33 netos e, até o momento, 35 bisnetos. Residiram em várias localidades, nas quais criaram seus filhos trabalhando nas lavouras de café.

O casal mudou-se para Ribeirão Preto, no ano 2000, onde já residia alguns de seus filhos. Em Ribeirão Preto, Dona Benedita ou apenas "Dona Dita" como era conhecida, viveu por muito tempo no cuidado com os filhos, netos e na dedicação à costura e ao bordado, atividades as quais ela gostava de fazer e que ensinou para as filhas.

REQUERIMENTO Nº 2052/2022 - Protocolo nº 10898/2022 recebido em 17/03/2022 10:06:40 - Esta é uma cópia do original assinado digitalmente por Mauricio Eurípedes Francisco
Para validar o documento, leia o código QR ou acesse https://publico.camararibeiraopreto.sp.gov.br/conferir_assinatura e informe o código 280D-A211-6B37-6E9E.

Em 2008, aos 78 anos, Benedita perde seu companheiro de vida, ficando viúva após 64 anos de matrimônio. Na companhia das filhas e netos, frequentava a Paróquia Cristo Operário e São Judas Tadeu, na qual era amada e onde todos a consideravam muito.

Benedita Ferreira de Souza, no dia 23 de setembro de 2017, aos 87 anos, faleceu vítima de uma pancreatite, deixando um legado de amor, dedicação e exemplo para toda sua família. Uma mulher que lutou muito ao lado do marido para criar dignamente seus quinze filhos, incentivando-os a estudar, à devoção a Nossa Senhora e a rezar o terço em família. As mais doces lembranças estão registradas nas fotos de reuniões da família toda para celebrar a vida. Momentos que jamais serão esquecidos, pois a mãe, a vó Dita nunca deixou de oferecer um conselho, um carinho e um abraço aos seus filhos, netos, bisnetos e amigos.

CONSIDERANDO que a presente láurea é forma de merecido reconhecimento aos feitos, a grande filha, mãe, esposa, ser humano. Sra. BENEDITA FERREIRA DE SOUZA, que nos deixa, além de ternas lembranças, fé num mundo melhor e grande saudade, exemplo de vida e legado de bondade.

Diante do exposto REQUEIRO, na forma regimental, depois de ouvido o Douto Plenário desta Casa de Leis, a feitura pela Mesa Diretora da Câmara Municipal de Ribeirão Preto, de Projeto de Lei que denomine de Logradouro Público ou Próprio Público Municipal de BENEDITA FERREIRA DE SOUZA.

Sala das Sessões, 16 de março de 2022.

MAURÍCIO VILA ABRANCHES
Vereador - PSDB

REQUERIMENTO Nº 2052/2022 - Protocolo nº 10898/2022 recebido em 17/03/2022 10:06:40 - Esta é uma cópia do original assinado digitalmente por Mauricio Euripedes Francisco
Para validar o documento, leia o código QR ou acesse https://publico.camararibeiraopreto.sp.gov.br/conferir_assinatura e informe o código 280D-A211-6B37-6E9E.

REPÚBLICA FEDERATIVA DO BRASIL

REGISTRO CIVIL DAS PESSOAS NATURAIS

CERTIDÃO DE ÓBITO

NOME:

BENEDITA FERREIRA DE SOUZA

MATRÍCULA:

115311 01 55 2017 4 00085 300 0044008 71

SEXO	COR	ESTADO CIVIL E IDADE
Feminino	branca	viúva, oitenta e sete anos

NATURALIDADE	DOCUMENTO DE IDENTIFICAÇÃO	ELEITOR
Maracaí - SP	RG 935637/SSP/MT exp. em 14/01/1992	SIM

FILIAÇÃO E RESIDÊNCIA

Filha de Rita Ferreira; residente e domiciliada na rua Doutor Francisco Degni, nº 1055, em Ribeirão Preto, Estado de São Paulo

DATA E HORA DE FALECIMENTO	DIA	MÊS	ANO
Vinte e três de setembro de dois mil e dezessete - 16:20	23	09	2017

LOCAL DE FALECIMENTO

Hospital da Santa Casa , na avenida da Saudade n. 456 - Ribeirão Preto-3º Subdistrito - SP

CAUSA DA MORTE

natural, "a) Pancreatite necrohemorrágica"

SEPULTAMENTO/CREMAÇÃO	DECLARANTE
Cemitério municipal de Alvorada do Sul, estado do Paraná	Marina Ferreira de Souza

NOME E NÚMERO DO DOCUMENTO DO MÉDICO QUE ATESTOU O ÓBITO

Doutor Roberto Lebet, CRM 120460

OBSERVAÇÕES/AVERBAÇÕES

Viúva em únicas núpcias de Manoel Franco de Souza, casados que foram em Porecatu, estado do Paraná (livro B-1, fls. 144, n. 65). Deixou os filhos: Mario, Izalina Izabel, Florisvaldo, Valdovino, Luiza, Jair, Marina, Jorgina, Maria Amélia, Manoel, Moacir, Valdir, Cecília, Gerson e Laurinda, todos maiores civilmente. Não deixou bens. Não deixou testamento conhecido. Era eleitora em Mirassol do Oeste, Estado de Mato Grosso. Nascida em 02/11/1929. Possuidora do CPF nº 621.443.911-49. Registro feito no dia vinte e sete (27) em curso.

AUTENTICAÇÃO

Autentico a presente cópia reprográfica conforme ao original a mim apresentado. Válido somente com o selo de autenticidade.

Ribeirão Preto, 27 SET. 2017

Dou fé.

AUTENTICAÇÃO

0858AC0554928

27 SET. 2017

O conteúdo da certidão é verdadeiro. Dou fé.

Ribeirão Preto, 27 de setembro de 2017.

Cleidiane Silva do Nascimento

Escrevente Substituta

1ª VIA - ISENTA DE EMOLUMENTOS

3º Registro Civil das Pessoas Naturais

Ribeirão Preto - São Paulo

Cleidiane Silva do Nascimento

Escrevente Autorizada

Registro Civil das Pessoas Naturais

Ribeirão Preto - São Paulo

Antonio Ernesto Rodini Luiz

Oficial Registrador

Rua Paraíba, 513 - Campos Elísios - CEP 14080-020

Fones/FAX: (16) 3625-3832 e 3610-6807

www.3cartorio.com.br

3º SUBDISTRITO desde 1966

115311 AA 000076862

11531-1-075001-082000-0717

REQUERIMENTO Nº 2052/2022 - Protocolo nº 00898/2022 recebido em 17/03/2022 10:06:40 - Esta é uma cópia do original assinado digitalmente por Maurício Eurípedes Francisco

Para validar o documento, leia o código QR ou acesse https://publico.camararibeiraopreto.sp.gov.br/conferir_assinatura e informe o código 280D-A211-6B37-6E9E.

REQUERIMENTO Nº 2056/2022

EMENTA: REQUER A ELABORAÇÃO DE PROJETO DE LEI DENOMINANDO LOGRADOURO PÚBLICO OU PRÓPRIO PÚBLICO MUNICIPAL DE "CARLOS DA JUSTINA" CONFORME ESPECIFICA E DÁ OUTRAS PROVIDENCIAS.

SENHOR PRESIDENTE,

Apresentamos à consideração da Casa o seguinte:

CONSIDERANDO que o inciso I, § 2°, do art. 116 do Regimento Interno da Câmara Municipal de Ribeirão Preto disciplina que os vereadores poderão indicar nomes de logradouros públicos ou próprios municipais por meio de requerimento, os quais aprovados em sessão da Câmara pela maioria simples passarão a compor a redação do Projeto de Lei de iniciativa da Mesa Diretora.

CONSIDERANDO que o saudoso CARLOS DA JUSTINA, foi ilustre morador de nossa cidade, tendo falecido aos 18 de maio de 2014, conforme documento adjunto.

CONSIDERANDO o resumo biográfico de CARLOS DA JUSTINA, conforme abaixo transcrevemos:

Carlos da Justina, nasceu na cidade de São José do Rio Pardo - SP, no dia 28 de Março de 1.947, filho de Silvio da Justina e Juvita Teixeira de Moraes da Justina. O quarto filho de cinco irmãos - Célia Dala Justina, Veridiana Justina, José celestino da Justina (in memoriam), Carlos da Justina (in memoriam), e Sônia Maria da Justina.

Foi criado em São José do Rio Pardo- SP, até 1952, quando a família mudou-se para a cidade de São Paulo, na Zona Leste, Vila Santa Izabel.

Veio para Ribeirão Preto em 1985, acompanhando a mãe e as irmãs. Trabalhou em numa firma que consertava máquina de escrever, aposentou-se lá – era técnico de máquina de escrever.

Era um alma muito sensível e cheia de fervor religioso, em São Paulo, frequentava a Paroquia de Santa Izabel, na zona leste, era muito devoto de Santa Izabel, em Ribeirão Preto frequentava a Paroquia Cristo Operário e São Judas Tadeu, na Vila Abranches.

CONSIDERANDO que o saudoso CARLOS DA JUSTINA foi um filho amoroso e muito dedicado aos pais e irmãos.

REQUERIMENTO Nº 2056/2022 - Protocolo nº 10902/2022 recebido em 17/03/2022 10:13:16 - Esta é uma cópia do original assinado digitalmente por Mauricio Eurípedes Francisco
Para validar o documento, leia o código QR ou acesse https://publico.camararibeiraopreto.sp.gov.br/conferir_assinatura e informe o código 5700-DA41-B755-21C1.

CONSIDERANDO que a presente láurea é forma de merecido reconhecimento aos feitos, ao grande filho, e ser humano. Sr. CARLOS DA JUSTINA, que nos deixa, além de ternas lembranças, fé num mundo melhor e grande saudade, exemplo de vida e legado de bondade.

Diante do exposto **REQUEIRO,** na forma regimental, depois de ouvido o Douto Plenário desta Casa de Leis, a feitura pela Mesa Diretora da Câmara Municipal de Ribeirão Preto, de Projeto de Lei que denomine de Logradouro Público ou Próprio Público Municipal de **CARLOS DA JUSTINA**.

Sala das Sessões, 16 de março de 2022.

MAURÍCIO VILA ABRANCHES
Vereador - PSDB

REQUERIMENTO Nº 2056/2022 - Protocolo nº 10902/2022 recebido em 17/03/2022 10:13:16 - Esta é uma cópia do original assinado digitalmente por Mauricio Euripedes Francisco
Para validar o documento, leia o código QR ou acesse https://publico.camararibeiraopreto.sp.gov.br/conferir_assinatura e informe o código 5700-DA41-B755-21C1.

REPÚBLICA FEDERATIVA DO BRASIL
REGISTRO CIVIL DAS PESSOAS NATURAIS

CERTIDÃO DE ÓBITO

NOME:
CARLOS DA JUSTINA
MATRÍCULA:
121467 01 55 2014 4 00271 113 0093647 75

SEXO	COR	ESTADO CIVIL E IDADE
Masculino	branca	solteiro, sessenta e sete anos

NATURALIDADE	DOCUMENTO DE IDENTIFICAÇÃO	ELEITOR
São José do Rio Pardo SP	RG 3.429.534-3 /SSP/SP	SIM

FILIAÇÃO E RESIDÊNCIA
Residente e domiciliado na rua Athaulfo Alves, nº 541 , em Ribeirão Preto , Estado de São Paulo. Filho de SILVIO DA JUSTINA e de JUVITA TEIXEIRA DA MORAIS DA JUSTINA .

DATA E HORA DE FALECIMENTO	DIA	MÊS	ANO
Dezoito de maio de dois mil e catorze - 02:40	18	05	2014

LOCAL DE FALECIMENTO
Hospital das Clínicas - UE, neste subdistrito.

CAUSA DA MORTE
Neoplasia Maligna Metastática

SEPULTAMENTO/CREMAÇÃO (MUNICÍPIO E CEMITÉRIO, SE CONHECIDO)	DECLARANTE
Cemitério Bom Pastor, desta cidade	Celia Dala Justina

NOME E NÚMERO DO DOCUMENTO DO MÉDICO QUE ATESTOU O ÓBITO
Doutora Larissa Vertuan Freschi Landgraf , CRM 138020

OBSERVAÇÕES/AVERBAÇÕES
Não deixou bens. Não deixou testamento conhecido. Era eleitor nesta cidade. Não era reservista.. Não deixou filhos. O falecido foi registrado no Cartório do Registro Civil de São José do Rio Pardo, SP, conforme consta no livro A-32, fls. 200, nº 16634

AUTENTICAÇÃO
AUTENTICAÇÃO: Esta cópia confere com o original, a mim apresentado. Dou fé.
Oscar Paes de Almeida Filho
OFICIAL Delegado
21 MAIO 2014
Oficial de Registro Civil das Pessoas Naturais e de Interdições e Tutelas do 1º Subdistrito da Sede de Ribeirão Preto (SP)
Miriam Américo de Resende Sartori
Sheila Maris Praxedes P. de Andrade - Escr. Autoriz.
Válido somente com o selo de autenticidade
AUTENTICAÇÃO 0862AF658718

1º CARTÓRIO DE REGISTRO CIVIL DE RIBEIRÃO PRETO
OSCAR PAES DE ALMEIDA FILHO
R. VISCONDE DE INHAÚMA, 1315 • CENTRO
RIBEIRÃO PRETO/SP • FONE: (16) 3636-3635
www.1cartorio.com.br
Reconheço por semelhança a firma de: SHEILA MARIS PRAXEDES PRAZERES DE ANDRADE, em documento sem valor econômico, e dou fé.
Ribeirão Preto, 21 de maio de 2014.
Em Test° da verdade. Cód.[084505001520142149]
Anderson Cleyton Antunes de Souza-Escrevente Autorizado-50
Total: R$
Escrevente Autorizado
RG: 33.615.192.5-SSP/SP
FIRMA 0862AA493123

O conteúdo da certidão é verdadeiro. Dou fé.
Ribeirão Preto, 21 de maio de 2014.
Sheila Maris Praxedes Prazeres de Andrade
Escrevente Autorizada
OFICIAL: 20,08 IPESP: 4,02 TOTAL: 24,10
Selos recolhidos pela guia Nº 114/2014

Oficial do Registro Civil das Pessoas Naturais e de Interdições e Tutelas do 1º Subdistrito da Sede
Oscar Paes de Almeida Filho – Oficial
Município e Comarca Ribeirão Preto – SP
Rua Visconde de Inhaúma, nº 1.315 – Cep. 14010-100 – Centro
Fone 16-3636-3635

Sheila Maris Praxedes P. de Andrade
Escrevente Autorizada
RG 22.599.132-9 SSP/SP

1º desde 1889 Ribeirão Preto
Primeiro Subdistrito
Oscar Paes de Almeida Filho
Oficial
www.1cartorio.com.br

REQUERIMENTO Nº 2086/2022 - Protocolo nº 10904/2022 recebido em 17/03/2022 10:13:16 - Esta é uma cópia do original assinado digitalmente por Maurício Eurípedes Francisco
Para validar o documento, leia o código QR ou acesse https://publico.camararibeiraopreto.sp.gov.br/conferir_assinatura e informe o código 5700-DA41-B755-21C1
12146-7-AA-0000257027

REQUERIMENTO Nº 2165/2022

EMENTA: REQUER A ELABORAÇÃO DE PROJETO DE LEI DENOMINANDO LOGRADOURO PÚBLICO OU PRÓPRIO PÚBLICO MUNICIPAL DE "FÁTIMA OSAIR DA SILVA" CONFORME ESPECIFICA E DÁ OUTRAS PROVIDENCIAS.

SENHOR PRESIDENTE,

Apresentamos à consideração da Casa o seguinte:

CONSIDERANDO que o inciso I, § 2°, do art. 116 do Regimento Interno da Câmara Municipal de Ribeirão Preto disciplina que os vereadores poderão indicar nomes de logradouros públicos ou próprios municipais por meio de requerimento, os quais aprovados em sessão da Câmara pela maioria simples passarão a compor a redação do Projeto de Lei de iniciativa da Mesa Diretora.

CONSIDERANDO que a saudosa FÁTIMA OSAIR DA SILVA, foi ilustre moradora de nossa cidade, tendo falecido aos 03 de Agosto de 2021, conforme documento adjunto.

CONSIDERANDO o inspirador resumo biográfico de FÁTIMA OSAIR DA SILVA, conforme abaixo transcrevemos:

Fátima Osair da Silva nasceu na cidade de Paranapoema - PR, no dia 19 de junho de 1.957, filha do Sr. Luiz Gonzaga da Silva e Sra. Verginia Zaquias da Silva. Dessa união nasceram dez filhos: Maria, Divina, Terezinha (in memorian), Lourdes, Jandira (in memorian), Antônia, Luiza (in memorian), José (in memorian), Edmilson (in memorian) e Fatima.

Em 1.963, aos 06 anos de idade, mudou-se com seus pais para a cidade de Ribeirão Preto-SP, onde viveu até a data de seu falecimento, com 63 de idade.

Casou-se com o Sr. Helio Bento Francisco. Dessa união nasceram duas meninas, Luciene e Liliane. Além das filhas, deixou um casal de netos, Alicia com 08 anos e Lucca de 05 anos.

Durante toda vida se dedicou, além da família, a todas as pessoas que a ela recorressem, fossem quaisquer as necessidades.

Aqui em Ribeirão Preto, trabalhou por quase 30 anos no Hospital das Clínicas de Ribeirão Preto, onde se dedicou aos atendimentos com todo amor e carinho.

REQUERIMENTO Nº 2165/2022 - Protocolo nº 11086/2022 recebido em 22/03/2022 10:05:42 - Esta é uma cópia do original assinado digitalmente por Mauricio Eurípedes Francisco
Para validar o documento, leia o código QR ou acesse https://publico.camararibeiraopreto.sp.gov.br/conferir_assinatura e informe o código A239-CA1E-27BE-58A0.

Questionada certa vez, como ela conseguia lidar com as mazelas das pessoas, no caso de bebês recém nascidos que estavam em UTI.

Ela respondeu que no começo pensou em desistir, mas uma médica disse a ela que era direito dela ir embora, mas aí ficaria o cargo à disposição de outro profissional, que talvez não tratasse os bebês com tanto amor, cuidado e compaixão.

Diante disso resolveu ficar, só precisou aprender a lidar com as dores e as perdas.

Era um alma muito sensível e cheia de fervor religioso, inclusive tendo feito parte do Apostolado da Oração, na Paroquia Cristo Operário e São Judas Tadeu, na Vila Abranches, sua devoção ao Sagrado Coração de Jesus e ao Sagrado Coração de Maria eram imensa e invejável.

CONSIDERANDO que a saudosa FÁTIMA OSAIR DA SILVA foi uma filha amorosa e muito dedicada aos pais; para os irmãos foi um exemplo de vida e um porto seguro.

CONSIDERANDO que a presente láurea é forma de merecido reconhecimento aos feitos, a grande filha, mãe e ser humano. Sra. FÁTIMA OSAIR DA SILVA, que nos deixa, além de ternas lembranças, fé num mundo melhor e grande saudade, exemplo de vida e legado de bondade.

Diante do exposto REQUEIRO, na forma regimental, depois de ouvido o Douto Plenário desta Casa de Leis, a feitura pela Mesa Diretora da Câmara Municipal de Ribeirão Preto, de Projeto de Lei que denomine de Logradouro Público ou Próprio Público Municipal de FÁTIMA OSAIR DA SILVA.

Sala das Sessões, 14 de março de 2022.

MAURÍCIO VILA ABRANCHES
Vereador - PSDB

REQUERIMENTO Nº 2165/2022 - Protocolo nº 11086/2022 recebido em 22/03/2022 10:05:42 - Esta é uma cópia do original assinado digitalmente por Mauricio Eurípedes Francisco
Para validar o documento, leia o código QR ou acesse https://publico.camararibeiraopreto.sp.gov.br/conferir_assinatura e informe o código A239-CA1E-27BE-58A0.

REPÚBLICA FEDERATIVA DO BRASIL
REGISTRO CIVIL DAS PESSOAS NATURAIS

CERTIDÃO DE ÓBITO

NOME:

FATIMA OSAIR DA SILVA

CPF: 005.817.958-57

MATRÍCULA:

121467 01 55 2021 4 00311 109 0117558 50

SEXO: Feminino | COR: branca | ESTADO CIVIL E IDADE: divorciada, sessenta e três anos

NATURALIDADE: Paranapoema PR | DOCUMENTO DE IDENTIFICAÇÃO: RG 10.882.755-0/SSP/SP exp. em 23/07/2018 | ELEITOR: SIM

FILIAÇÃO E RESIDÊNCIA: Residente e domiciliada na Rua Padre Manoel da Nobrega, 401, Vila Abranches, em Ribeirão Preto, Estado de São Paulo. Filha de LUIZ GONZAGA DA SILVA e de VERGINIA ZAQUIAS DA SILVA.

DATA E HORA DE FALECIMENTO: Três de agosto de dois mil e vinte e um - 21:20 | DIA: 03 | MÊS: 08 | ANO: 2021

LOCAL DE FALECIMENTO: Hospital Beneficência Portuguesa, Rua Tibiriçá, neste subdistrito, 1172, Centro, Ribeirão Preto - SP

CAUSA DA MORTE: Choque Séptico - Doença Renal Crônica Agudizada - Covid-19 - Transplante Renal - Ex-Tabagista

SEPULTAMENTO/CREMAÇÃO (MUNICÍPIO E CEMITÉRIO, SE CONHECIDO): Cemitério Bom Pastor, desta cidade | DECLARANTE: ADRIANO JUNIO RIBEIRO DE OLIVEIRA

NOME E NÚMERO DO DOCUMENTO DO MÉDICO QUE ATESTOU O ÓBITO: Doutor FERNANDA CASTELI SPOLON, CRM 183914

AVERBAÇÕES/ANOTAÇÕES A ACRESCER: Deixou bens. Não deixou testamento conhecido. Era eleitora . Era divorciada de Helio Bento Francisco, com quem se casou neste Subdistrito - SP, Lº B-150, fls. 256, nº 3.163. Deixou as filhas: Luciene, com 40 anos e Liliane, com 36 anos de idade.

ANOTAÇÕES DE CADASTRO: Nada mais me cumpria certificar.

O conteúdo da certidão é verdadeiro. Dou fé.
Ribeirão Preto, 06 de agosto de 2021.

1º SUBDISTRITO

Fabiana Paula Preti Zancopé
Escrevente Autorizada

OFICIAL: 29,00 SEFAZ: 5,80 ISS: 0,59 TOTAL: 35,39
Selos recolhidos pela guia Nº 179/2021

Fabiana Paula Preti Zancope
Escrevente Autorizada
RG: 24.155.901-7-SSP/SP

OSCAR PAES DE ALMEIDA FILHO
R. VISCONDE DE INHAÚMA, 1315 • CENTRO
RIBEIRÃO PRETO/SP • FONE: (16) 3636-3635
WWW.1CARTORIO.COM.BR • OFICIAL@1CARTORIO.COM.BR
1º CARTÓRIO DE REGISTRO CIVIL DE RIBEIRÃO PRETO

Reconheço por semelhança a firma de: FABIANA PAULA PRETI ZANCOPÉ, em documento sem valor econômico, e dou fé.
Ribeirão Preto, 06 de agosto de 2021. Total: R$ 6,75
Em Testº da verdade. Cód.[135[illegible]20210647]
Fabiana Paula Preti Zancopé-Escrevente Autorizada-27

121467
FIRMA 1
S10862AA0832374

Johnny Carvalho Murari
Escrevente Autorizada
RG: 36.613.525-9-SSP

Oficial do Registro Civil das Pessoas Naturais e de Interdições e Tutelas do 1º Subdistrito da Sede
Oscar Paes de Almeida Filho – Oficial
Município e Comarca Ribeirão Preto – SP
Rua Visconde de Inhaúma, nº 1.315 – Cep. 14010-100 – Centro
Fone 16-3636-3635 - E-mail oficial@1cartorio.com.br

1214672CE000000025448921G
Total 35,39 ISS 0,59

Consulte o selo no site abaixo
https://selodigital.tjsp.jus.br

Para validar o documento, leia o código QR ou acesse https://publico.camararibeiraopreto.sp.gov.br/conferir_assinatura e informe o código A239-CA1E-27BE-58A0.
Documento Nº 21[illegible]-AA000306709 06/21 recebido em 22/03/2022 10:05:42 - Esta é uma cópia do original assinado digitalmente por Maurício Eurípedes Francisco

REQUERIMENTO Nº 2239/2022

EMENTA: REQUER A ELABORAÇÃO DE PROJETO DE LEI DENOMINANDO LOGRADOURO PÚBLICO OU PRÓPRIO PÚBLICO MUNICIPAL DE "ADÃO GONÇALVES BORGES" CONFORME ESPECIFICA E DÁ OUTRAS PROVIDENCIAS.

SENHOR PRESIDENTE,

Apresentamos à consideração da Casa o seguinte:

CONSIDERANDO que o inciso I, § 2°, do art. 116 do Regimento Interno da Câmara Municipal de Ribeirão Preto disciplina que os vereadores poderão indicar nomes de logradouros públicos ou próprios municipais por meio de requerimento, os quais aprovados em sessão da Câmara pela maioria simples passarão a compor a redação do Projeto de Lei de iniciativa da Mesa Diretora.

CONSIDERANDO que o saudoso Sr. ADÃO GONÇALVES BORGES, foi ilustre morador de nossa cidade, tendo falecido aos 03 de Janeiro de 2021, conforme documento adjunto.

CONSIDERANDO o inspirador resumo biográfico do Sr. ADÃO GONÇALVES BORGES, conforme abaixo transcrevemos:

Adão Gonçalves Borges, nasceu na cidade de Perdizes - MG, no dia 16 de Julho de 1943, filho do Sr. Virmondes Gonçalves Borges e de Domingas Gonçalves Borges. O filho mais velho de seis irmãos: Agnaldo, Baltazar, Alcione, Alton, Bercholina, Bernadete.

Começou sua história de vida e muitas lutas na roça, ainda muito jovem, com 16 anos foi chamado para administrar uma fazenda na cidade de Maringá - PR.

Aos 28 anos no dia 18 de fevereiro do ano 1.971, casou se com a Sra. Lazara Maria Borges. Dessa união nasceram dois filhos gêmeos, Helisângela Maria Borges e Helinton Jorge Borges, e uma neta Anna Clara Borges Soares.

Em 1.985, o Sr. Adão sofreu um grave acidente, por este motivo mudou-se com a família, esposa e filhos para a cidade de Ribeirão Preto – SP, a procura de melhores recursos médicos, confiante de que tudo seria novo e que seus filhos criariam suas raízes, viveu aqui até a data de seu falecimento, aos 77 de idade.

REQUERIMENTO Nº 2239/2022 - Protocolo nº 11206/2022 recebido em 24/03/2022 09:16:59 - Esta é uma cópia do original assinado digitalmente por Mauricio Euripedes Francisco
Para validar o documento, leia o código QR ou acesse https://publico.camararibeiraopreto.sp.gov.br/conferir_assinatura e informe o código 6E66-37F5-6761-9E1A.

Aqui em Ribeirão Preto, trabalhou no hospital Santa Teresa ao longo de 22 anos, no refeitório como serviços gerais. Deixou muitos amigos no hospital, onde até hoje é lembrado com carinho, pelo seu jeito doce e também por sua voz rouca, "uma das sequelas do acidente".

Durante toda vida foi muito devoto de São José, sempre trouxe consigo uma fé inabalável em seu Santo de devoção. Frequentava a Paroquia Cristo Operário e São Judas Tadeu. Era uma alma muito sensível e cheia de fervor religioso.

Sua grande marca é com certeza a resiliência. De se superar diante a tantas adversidades que a vida lhe deu. Porém sempre sorrindo e contando suas piadas ou chorando de emoção, por que se tinha uma homem com um coração puro, esse era o Sr. Adão. Faleceu lutando bravamente contra o Câncer e Mal de Alzheimer.

CONSIDERANDO que o saudoso SR. ADÃO GONÇALVES BORGES foi um filho amoroso e muito dedicado aos pais; para os seis irmãos mais novos foi um exemplo de vida e um porto seguro.

CONSIDERANDO que a presente láurea é forma de merecido reconhecimento aos feitos, ao grande filho, pai, esposo, ser humano. Sr. ADÃO GONÇALVES BORGES, que nos deixa, além de ternas lembranças, fé num mundo melhor e grande saudade, exemplo de vida e legado de bondade.

Diante do exposto REQUEIRO, na forma regimental, depois de ouvido o Douto Plenário desta Casa de Leis, a feitura pela Mesa Diretora da Câmara Municipal de Ribeirão Preto, de Projeto de Lei que denomine de Logradouro Público ou Próprio Público Municipal de ADÃO GONÇALVES BORGES.

Sala das Sessões, 22 de março de 2022.

MAURÍCIO VILA ABRANCHES
Vereador - PSDB

REQUERIMENTO Nº 2239/2022 - Protocolo nº 11206/2022 recebido em 24/03/2022 09:16:59 - Esta é uma cópia do original assinado digitalmente por Mauricio Euripedes Francisco
Para validar o documento, leia o código QR ou acesse https://publico.camararibeiraopreto.sp.gov.br/conferir_assinatura e informe o código 6E66-37F5-6761-9E1A.

REPÚBLICA FEDERATIVA DO BRASIL
REGISTRO CIVIL DAS PESSOAS NATURAIS

CERTIDÃO DE ÓBITO

NOME:

ADÃO GONÇALVES BORGES

CPF: 173.190.999-34

MATRÍCULA:

121467 01 55 2021 4 00307 148 0115245 15

SEXO	COR	ESTADO CIVIL E IDADE
Masculino	branca	casado, setenta e sete anos

NATURALIDADE	DOCUMENTO DE IDENTIFICAÇÃO	ELEITOR
Perdizes MG	RG 25.598.962-3/SSP/SP exp. em 09/04/2011	NÃO

FILIAÇÃO E RESIDÊNCIA
Residente e domiciliado na rua Professor Teotônio Monteiro Barros Filho, 984, Parque São Sebastião, em Ribeirão Preto, Estado de São Paulo. Filho de VIRMONDES GONÇALVES BORGES e de DOMINGAS GONÇALVES BORGES.

DATA E HORA DE FALECIMENTO	DIA	MÊS	ANO
Três de janeiro de dois mil e vinte e um - 00:45	03	01	2021

LOCAL DE FALECIMENTO
Hospital Beneficência Portuguesa, Rua Tibiriçá, neste subdistrito, 1172, Centro, Ribeirão Preto - SP

CAUSA DA MORTE
Insuficiência Respiratória Aguda - Sepse Foco Urinario - Neoplasia Bexiga - Hipertensão Arterial Sistêmica - Diabetes Mellitus

SEPULTAMENTO/CREMAÇÃO (MUNICÍPIO E CEMITÉRIO, SE CONHECIDO)	DECLARANTE
Cemitério Bom Pastor, desta cidade	HELISANGELA MARIA BORGES

NOME E NÚMERO DO DOCUMENTO DO MÉDICO QUE ATESTOU O ÓBITO
Doutora NATALIA FORMIGONI ASSUMPCAO, CRM 183711

AVERBAÇÕES/ANOTAÇÕES A ACRESCER
Deixou bens. Não deixou testamento conhecido. Não era eleitor. Não era reservista. Era casado com Lazara Maria Borges, com quem se casou em Astorga - PR, no L.º B002, fls 156, termo 354. Deixa os filhos: Helisângela Maria e Helinton Jorge, ambos com 48 anos de idade (gêmeos).

ANOTAÇÕES DE CADASTRO
Nada mais me cumpria certificar.

O conteúdo da certidão é verdadeiro. Dou fé.
Ribeirão Preto, 06 de janeiro de 2021.

1º SUBDISTRITO

Sheila Maris Praxedes Simões Florio Prazeres de Andrade
Escrevente Autorizada

OFICIAL: 27,52 SEFAZ: 5,51 ISS: 0,56 TOTAL: 33,59
Selos recolhidos pela guia Nº 003/2021

Sheila Maris Praxedes S. F. P. de Andrade
Escrevente Autorizada
RG: 22.599.132-9 - SSP/SP

1º CARTÓRIO DE REGISTRO CIVIL DE RIBEIRÃO PRETO

Reconheço por semelhança a firma de: SHEILA MARIS PRAXEDES SIMOES FLORIO PRAZERES DE ANDRADE, em documento [illegible] econômico, e dou fé.
Ribeirão Preto, 0[illegible] de janeiro de 2021. Total: R$ 6,45
Em Test[illegible] da verdade. Cód.[0941010002202106l2]
Patrícia Andréia Romani Ferreira-Escrevente Autorizada-30

FIRMA 1 — 121467 — S10862AA0810206

Oficial do Registro Civil das Pessoas Naturais e de Interdições e Tutelas do 1º Subdistrito da Sede

Oscar Paes de Almeida Filho – Oficial

Município e Comarca Ribeirão Preto – SP
Rua Visconde de Inhaúma, nº 1.315 – Cep. 14010-100 – Centro
Fone 16-3636-3635 - E-mail oficial@1cartorio.com.br

1214672CE0000000201713216
Total 33,59 ISS 0,56
Consulte o selo no site abaixo
https://selodigital.tjsp.jus.br

121467 - AA000279046
121467 - AA000279046 11/20

REQUERIMENTO Nº 2230/2022 - Protocolo nº 11206/2022 recebido em 24/03/2022 09:16:59 - Esta é uma cópia do original assinado digitalmente por Mauricio Eurípedes Francisco.
Para validar o documento, leia o código QR ou acesse https://publico.camararibeiraopreto.sp.gov.br/conferir_assinatura e informe o código 6E66-37F5-6761-9E1A.

Digitalizado com CamScanner

REQUERIMENTO Nº 2251/2022

EMENTA: REQUER A ELABORAÇÃO DE PROJETO DE LEI DENOMINANDO LOGRADOURO PÚBLICO OU PRÓPRIO PÚBLICO MUNICIPAL DE **"LUCIA GEORGINA NOGUEIRA PEREIRA"** CONFORME ESPECIFICA E DÁ OUTRAS PROVIDENCIAS.

SENHOR PRESIDENTE,

Apresentamos à consideração da Casa o seguinte:

CONSIDERANDO que o inciso I, § 2°, do art. 116 do Regimento Interno da Câmara Municipal de Ribeirão Preto disciplina que os vereadores poderão indicar nomes de logradouros públicos ou próprios municipais por meio de requerimento, os quais aprovados em sessão da Câmara pela maioria simples passarão a compor a redação do Projeto de Lei de iniciativa da Mesa Diretora.

CONSIDERANDO que a saudosa LUCIA GEORGINA NOGUEIRA PEREIRA, foi ilustre moradora de nossa cidade, tendo falecido aos 03 de Fevereiro de 2019, conforme documento adjunto.

CONSIDERANDO o inspirador resumo biográfico de LUCIA GEORGINA NOGUEIRA PEREIRA, conforme abaixo transcrevemos:

Lucia Georgina Nogueira Pereira, nasceu na cidade de Miguelópolis - SP, no dia 06 de abril de 1954, filha de Sra. Jandira Nogueira. Uma dos 12 filhos dessa grande família; seus irmãos: Adolfo, Orvando, Teresa, Ismael, Candio, Ismael, Edson, José Abílio, Nico, Carlos e Luci.

No dia 07 de Julho de 1973, casou se com o Sr. Hamilton Antônio Pereira, em Guaira-SP, um casamento de 46 anos. Dessa união nasceram quatro filhos, Luciana, Andressa, Andreia, Tiago. Além dos filhos, deixou 4 netos, Juninho, Leticia, Maria Eduarda e João Pedro, e ainda 2 bisnetos, Liz e Arthur.

Em 1.974, aos 20 anos de idade, mudou-se para a cidade de Ribeirão Preto-SP, na Vila Abranches, que na época, só tinham 05 casas, praticamente o casal viu nascer todo o bairro, a Paroquia Cristo Operário e São Judas Tadeu, em frente à praça, e tudo o mais; viveu ali até a data de seu falecimento, aos 64 de idade.

Trabalhou desde menina na lavoura em Guaíra-SP, no corte de cana-de-açúcar e também na colheita de algodão, por muitas vezes indo pra lavoura no caminhão de "pau de arara". Depois de se casar passou a se dedicar aos cuidados dos filhos, da família e da casa.

REQUERIMENTO Nº 2251/2022 - Protocolo nº 11225/2022 recebido em 24/03/2022 09:39:48 - Esta é uma cópia do original assinado digitalmente por Mauricio Eurípedes Francisco
Para validar o documento, leia o código QR ou acesse https://publico.camararibeiraopreto.sp.gov.br/conferir_assinatura e informe o código ABB6-9F5C-60EE-268A.

Era um alma muito sensível e cheia de fervor religioso, muito devota de Nossa Senhora, com uma fé inabalável, mesmo na dificuldade não esmoreceu, tinha diabetes, o que levou a ter que amputar o seu pé, mas adorava ficar sentadinha na calçada na porta da sua casa, observando o movimento da rua, conversando com vizinhas e amigas.

CONSIDERANDO que a saudosa LUCIA GEORGINA NOGUEIRA PEREIRA foi uma filha amorosa e muito dedicada aos pais; para os irmãos foi um exemplo de vida e um porto seguro.

CONSIDERANDO que a presente láurea é forma de merecido reconhecimento aos feitos, a grande filha, mãe, esposa, ser humano. Sra. LUCIA GEORGINA NOGUEIRA PEREIRA, que nos deixa, além de ternas lembranças, fé num mundo melhor e grande saudade, exemplo de vida e legado de bondade.

Diante do exposto **REQUEIRO**, na forma regimental, depois de ouvido o Douto Plenário desta Casa de Leis, a feitura pela Mesa Diretora da Câmara Municipal de Ribeirão Preto, de Projeto de Lei que denomine de Logradouro Público ou Próprio Público Municipal de **LUCIA GEORGINA NOGUEIRA PEREIRA.**

Sala das Sessões, 23 de março de 2022.

MAURÍCIO VILA ABRANCHES
Vereador - PSDB

REQUERIMENTO Nº 2251/2022 - Protocolo nº 11225/2022 recebido em 24/03/2022 09:39:48 - Esta é uma cópia do original assinado digitalmente por Mauricio Euripedes Francisco
Para validar o documento, leia o código QR ou acesse https://publico.camararibeiraopreto.sp.gov.br/conferir_assinatura e informe o código ABB6-9F5C-60EE-268A.

REPÚBLICA FEDERATIVA DO BRAS
REGISTRO CIVIL DAS PESSOAS NATU

CERTIDÃO DE ÓBITO

NOME:

LUCIA GEORGINA NOGUEIRA PERE

CPF
020.099.018-78

MATRÍCULA:

115311 01 55 2019 4 00088 235 0045673 72

SEXO	COR	ESTADO CIVIL E IDADE
Feminino	branca	casada, sessenta e quatro anos

NATURALIDADE	DOCUMENTO DE IDENTIFICAÇÃO
Miguelópolis - SP	RG 10.769.603-4/SSP/SP exp. em 11/02/2

FILIAÇÃO E RESIDÊNCIA
Filha de Jandira Nogueira; residente e domiciliada na rua Professor Joaquim de Faria, 398, Vila Abranche

DATA E HORA DE FALECIMENTO
Três de fevereiro de dois mil e dezenove - 04:30

LOCAL DE FALECIMENTO
em domicílio, na rua Professor Joaquim de Faria, n. 398, Vila Abranches - Ribeirão Preto - SP

CAUSA DA MORTE
natural, "a) Edema agudo dos pulmões b) Cardiopatia hipertrófica dilatada"

SEPULTAMENTO/CREMAÇÃO	DECLARANTE
Cemitério municipal Bom Pastor, nesta cidade	Hamilton Antonio F

NOME E NÚMERO DO DOCUMENTO DO MÉDICO QUE ATESTOU O ÓBITO
Doutor Mauricio Yamashita, CRM 121068, médico do SVOI/Faculdade de medicina

AVERBAÇÕES/ANOTAÇÕES A ACRESCER
Casada em únicas núpcias com Hamilton Antonio Pereira, aos 07 de julho de 1973, em Guaíra, neste E
os filhos: Luciana, Andressa, Andreia e Tiago, respectivamente com 44, 42, 37 e 28 anos de idade, a
deixou testamento conhecido. Era eleitora . Nascida em 06/04/1954. Registro feito no dia cinco (5) em cu

ANOTAÇÕES DE CADASTRO
Título de eleitor 057098160167, zona 305, seção 0204 - Ribeirão Preto - SP. Nada mais me cumpria certi

O conteúdo da ce
Ribeirão Preto, 05

Anexi
E

1ª VIA - ISENTA DE EM