Câmara Municipal de Ribeirão Preto
Protocolo Geral nº 9886/2018
Data: 22/06/2018 Horário: 14:25
Administrativo -

Prefeitura Municipal de Ribei
Estado de São Paulo

Ribeirão Preto, 21 de Junho de 2018.

Ofício nº 2099/2018-CM

Senhor Presidente

Em atenção à solicitação dessa E. Câmara Municipal, relativamente ao(s) REQUERIMENTO(S) de informação abaixo relacionado(s), apresentado(s) pelo Vereador(a) IGOR OLIVEIRA cumprimos o dever de encaminhar a Vossa Excelência, em anexo, cópia(s) da(s) resposta(s) prestada(s) pelo(s) setor(es) competente(s) desta municipalidade.

Sem outro particular, aproveitamos a oportunidade para reiterar a Vossa Excelência os protestos de alto apreço e distinta consideração, subscrevemos-nos.

Atenciosamente

NICANOR LOPES
SECRETÁRIO DE GOVERNO

REQUERIMENTO(S) Nº(s) 3036 a 3041/2018

À Sua Excelência
IGOR OLIVEIRA
DD. PRESIDENTE DA CÂMARA
RIBEIRÃO PRETO - SP

Prefeitura Municipal de Ribeirão Preto
Estado de São Paulo

FOLHA DE INFORMAÇÃO

PROC. N° 02 /2018 /020 2410

FL 4

Alexandre dos Santos Sircilli
Agente de Administração
Div. Manut. Próprios Públicos
Secretaria de Infraestrutura

Assinatura / Carimbo

À Infra 20

Solicitação incluída em nosso cadastro para atendimento oportuno.

João Carlos Tavares
Chefe Div. Manut. Próprios Públicos
Secretaria Infraestrutura
08/06/18

Ao GP-4

Segue informado.

Eng Paulo de Tarso de Oliveira 11/6/18
Diretor do Depto. de Serv. e Manut.
Próprios Públicos
Secretaria de Infraestrutura

3036
Igor

Prefeitura Municipal de Ribeirão Preto
Estado de São Paulo

FOLHA DE INFORMAÇÃO

PROC. Nº 02 /2018 /020 2428 FL 4

Alexandre dos Santos Sircilli
Agente de Administração
Div. Manut. Próprios Públicos
Secretaria de Infraestrutura
Assinatura / Carimbo

À Infra 20

Estaremos vistoriando vossa solicitação quanto ao recapeamento asfáltico.

À título de atendimento em caráter emergencial, estaremos providenciando o serviço de tapa buracos.

João Carlos Tavares
Chefe Div. Manut. Próprios Públicos
Secretaria Infraestrutura
08/06/18

Ao GP-4

Segue informado.

Eng Paulo de Tarso de Oliveira
Diretor do Depto. de Serv. e Manut. Próprios Públicos
Secretaria de Infraestrutura

3037
fgar

Prefeitura Municipal de Ribeirão Preto
Estado de São Paulo

FOLHA DE INFORMAÇÃO

PROC. Nº 02 /2018 /020 2436

FL 4

Alexandre dos Santos Sircilli
Agente de Administração
Div. Manut. Próprios Públicos
Secretaria de Infraestrutura

Assinatura / Carimbo

À Infra 20

Estaremos vistoriando vossa solicitação quanto ao recapeamento asfáltico.

À título de atendimento em caráter emergencial, estaremos providenciando o serviço de tapa buracos.

João Carlos Tavares
Chefe Div. Manut. Próprios Públicos
Secretaria Infraestrutura
08/06/18

Ao GP-4

Segue informado.

Eng Paulo de Tarso de Oliveira
Diretor do Depto. de Serv. e Manut.
Próprios Públicos
Secretaria de Infraestrutura

3038

INTERESSADO: CÂMARA MUNICIPAL DE RIBEIRAO PRETO
PROCESSO ADM. Nº 2018/020244-4
OBJETO: REQUERIMENTO

FOLHA Nº 06
PROC. 02/18/020244-4
Nadia de Souza Rodrigues Cruz
Secretária
Secretaria Municipal da Fazenda

Ante a manifestação do Departamento de Fiscalização Geral, às fls. 05, informou que em diligencia no dia 11 de junho de 2.018, no imóvel sob comento, não constataram a situação ora declarada. O endereço informado trata-se de uma residência com parreira de planta.

Sugiro a remessa destes autos à ASTEL, em atenção a r. solicitação do Nobre Vereador, para providencias de praxe.

Ribeirão Preto, 13 de junho de 2018.

DORIVAL CARLOS DE OLIVEIRA
Assessor Jurídico Tributário
PMRP

A ASTEL.

Para prosseguimento do feito.
Ribeirão Preto 12 de junho de 2018.

EMERSON PAULO VECCHIA
Secretário Municipal da Fazenda – Substituto

3039

DAERP
DEPARTAMENTO DE ÁGUA E ESGOTOS DE RIBEIRÃO PRETO

FOLHA DE INFORMAÇÃO

PROC. Nº 02.18.020246.0 FL 04

Ednilson M. Pereira
Chefe da Divisão Operações de Esgoto
ASSINATURA / CARIMBO

À
Dsup"

Em resposta ao **Processo nº. 2018 020246 0 do vereador Igor Oliveira**, no qual solicita providências quanto a reposição asfáltica na **Rua Guia Lopes nº. 1882,** informamos que não há reposição a ser feita pelo departamento no referido endereço.

Foi constatado no local citado desgaste do pavimento asfáltico, cuja o reparo desde dano não ao cabe departamento (DAERP), conforme fotos anexas.

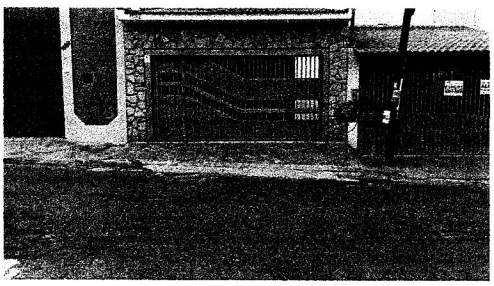

3040
Igor

EDNILSON MENDES PEREIRA
DTEC-41 DAERP

A Astl
Segue informado. 11-6-18
Alessandro [illegible]
Assessor Geral
DAERP

DAERP
DEPARTAMENTO DE ÁGUA E ESGOTOS DE RIBEIRÃO PRETO

FOLHA DE INFORMAÇÃO

PROC. Nº 02 18 020248-7 Fl. 04

ASSINATURA/CARIMBO

A DTEC

Informa-se que a autarquia aferiu pressão instantânea no endereço Guia Lopes, 1882, processo 2018 020248 7 e constatou 10 MCA de pressão de abastecimento, valor em conformidade com a norma ABNT NBR 12218/2017. Em virtude de verificar se o valor estava correto, aferiu-se pressão nas proximidades, número 1906B, constatando pressão de 23 MCA, resultado incoerente devido à proximidade das ligações. Considerando essa diferença realizou-se geofonagem no trecho para identificar possíveis problemas de abastecimento e encontrou-se um possível ponto de vazamento oculto na calçada do número 1882. Apesar de apresentar possível vazamento, não foi identificado falta de água no local e a ordem de serviço já foi enviada a seção responsável para execução do reparo.

Ribeirão Preto, 14 de junho de 2.018.

Richard A. Valefuogo Jr.
Richard Artur Valefuogo Junior
Engenheiro Civil – DAERP

à DSP

Segue, conforme solicitado, com as respostas e providências.

Engº Lineu Andrade de Almeida
Diretor Técnico - DAERP

150618.

Igor
3041