Prefeitura Municipal de Ribeirão Preto
Estado de São Paulo

Ribeirão Preto, 25 de Março de 2020.

Ofício nº 4665/2020-CM

Senhor Presidente

Em atenção à solicitação dessa E. Câmara Municipal, relativamente ao(s) REQUERIMENTO(S) de informação abaixo relacionado(s), apresentado(s) pelo Vereador(a) LUCIANO MEGA cumprimos o dever de encaminhar a Vossa Excelência, em anexo, cópia(s) da(s) resposta(s) prestada(s) pelo(s) setor(es) competente(s) desta municipalidade.

Sem outro particular, aproveitamos a oportunidade para reiterar a Vossa Excelência os protestos de alto apreço e distinta consideração, subscrevemos-nos.

Câmara Municipal de Ribeirão Preto
Protocolo Geral nº 19628/2020
Data: 15/04/2020 Horário: 13:47
ADM -

Atenciosamente

NICANOR LOPES
SECRETÁRIO DA CASA CIVIL

REQUERIMENTO(S) Nº(s) 1339 a 1343/2020

À Sua Excelência
LINCOLN FERNANDES
DD. PRESIDENTE DA CÂMARA
RIBEIRÃO PRETO - SP

Recebi
26/03/2020

Fernando Marcos Ramos
Coordenador Legislativo

Prefeitura Municipal de Ribeirão Preto
Estado de São Paulo

Ribeirão Preto, 25 de Março de 2020.

Ofício nº 4665/2020-CM

Senhor Presidente

Em atenção à solicitação dessa E. Câmara Municipal, relativamente ao(s) REQUERIMENTO(S) de informação abaixo relacionado(s), apresentado(s) pelo Vereador(a) LUCIANO MEGA cumprimos o dever de encaminhar a Vossa Excelência, em anexo, cópia(s) da(s) resposta(s) prestada(s) pelo(s) setor(es) competente(s) desta municipalidade.

Sem outro particular, aproveitamos a oportunidade para reiterar a Vossa Excelência os protestos de alto apreço e distinta consideração, subscrevemos-nos.

Atenciosamente

NICANOR LOPES
SECRETÁRIO DA CASA CIVIL

REQUERIMENTO(S) Nº(s) 1339 a 1343/2020

À Sua Excelência
LINCOLN FERNANDES
DD. PRESIDENTE DA CÂMARA
RIBEIRÃO PRETO - SP

Prefeitura Municipal de Ribeirão Preto
Estado de São Paulo

Ribeirão Preto, 25 de Março de 2020.

Ofício nº 4665/2020-CM

Senhor Presidente

Em atenção à solicitação dessa E. Câmara Municipal, relativamente ao(s) REQUERIMENTO(S) de informação abaixo relacionado(s), apresentado(s) pelo Vereador(a) LUCIANO MEGA cumprimos o dever de encaminhar a Vossa Excelência, em anexo, cópia(s) da(s) resposta(s) prestada(s) pelo(s) setor(es) competente(s) desta municipalidade.

Sem outro particular, aproveitamos a oportunidade para reiterar a Vossa Excelência os protestos de alto apreço e distinta consideração, subscrevemos-nos.

Atenciosamente

NICANOR LOPES
SECRETÁRIO DA CASA CIVIL

REQUERIMENTO(S) Nº(s) 1339 a 1343/2020

À Sua Excelência
LINCOLN FERNANDES
DD. PRESIDENTE DA CÂMARA
RIBEIRÃO PRETO - SP

Recebi
26/03/2020

Fernando Marcos Ramos
Coordenador Legislativo

Fl. 03	FIM DE AUTUAÇÃO
02-2020 01.0063-3	Roberval Pereira Silva Agente de administração

G DSUP,

Informo que a referida solicitação foi atendida através da RA: 1049545 pela equipe do encarregado Adilson Licêncio e o serviço foi executado em 13/03/2020.

Rebeca Hilário Borges Junior
Chefe de Seção-DTEC 421/422
DAERP

à
Astel

Serviço executado conforme informado pela Seção de Manutenção e Tratamento de Esgoto.

1339
Luciano

Afonso Reis Duarte
Diretor Superintendente
DAERP
16.03.20

Modelo 6

to

Fl. 03	FIM DE AUTUAÇÃO
02-2020 000065-0	Roberval Pereira Silva Agente de administração

À DSUP,

Informo que a referida solicitação foi atendida através da RA: 1049539 pela equipe do encarregado Adilson Leônico e o serviço foi executado em 13/03/2020.

Roberval Hilário Borges Junior
Chefe de Seção DTEC 421/422
DAERP

À
Astel
Serviço executado conforme informado pela Seção de Manutenção e Tratamento de Esgoto.

1340
Luciano

Afonso Reis Duarte
Diretor Superintendente
DAERP
16.03.20

delo 6

Prefeitura Municipal de Ribeirão Preto

Estado de São Paulo

Secretaria Municipal de Meio Ambiente

Rua Cerqueira Cesar, 1988, Jardim Sumaré – Fone (16) 3603.9138

Folha Nº 05
Proc. 02 grupo 01006
ASS. Julio Cesar Proni Hech
Seção de Fiscalização Ambiental
Secretaria do Meio Ambiente

A Srª.SMMA-S

Relatório

Data: 18/03/2020

Local: Rua Jaboatão em frente ao nº115,CAD 501885.

Agentes: Fiscalização Ambiental da SMMA, CBEA e Patrulha Ambiental.

Motivo: PA CAMARA 2020 010067 6

Em atendimento à solicitação para averiguação e retirada de animais de grande porte confinados em estábulo em área verde pública (praça), a qual o invasor aluga e onde mantem um cão no interior da área cercada para guardar o local. Foi realizada vistoria em conjunto com a Coordenadoria do Bem Estar Animal (CBEA) e equipe da Patrulha Ambiental da GCM, e constatou-se que procede a reclamação. Porém, no momento da vistoria não encontramos nenhum indivíduo na área de invasão, bem como os animais de grande porte; somente um cão onde a Coordenadora verificou do lado de fora as condições sanitárias do mesmo, pois estava trancada a cerca, em que aparentemente está em boas condições de saúde. Em contato com a comerciante Sr.ª Silvia Ap. Gaspar Lino, a mesma nos informou que os invasores não usam o local para moradia e que tiram os animais do local pela manhã só retornando no começo da noite. Diante do exposto, a CBEA fará nova ação para captura e recolha dos cavalos em outro período, a GCM Patrulha Ambiental já comunicou ao comando a respeito da invasão da área verde pública a fim de providências a serem adotadas para coibir tal ação.

Seguem imagens do local.

Sendo o que temos a relatar.

1341
Luciano

Adriana da Silva M. Figueira
Seção de Fiscalização Ambiental
Agente de Fiscalização-C. F. 37.248-7

Antônio Cesar Collares Moura
Seção de Fiscalização Ambiental
Agente de Fiscalização-C. F. 24.818-2

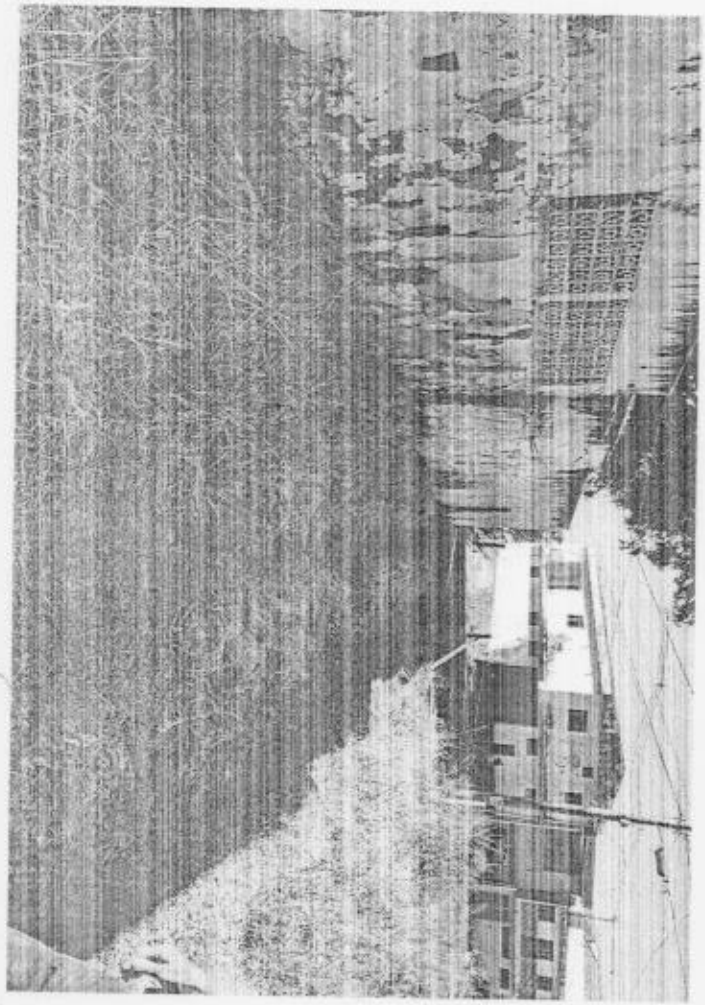

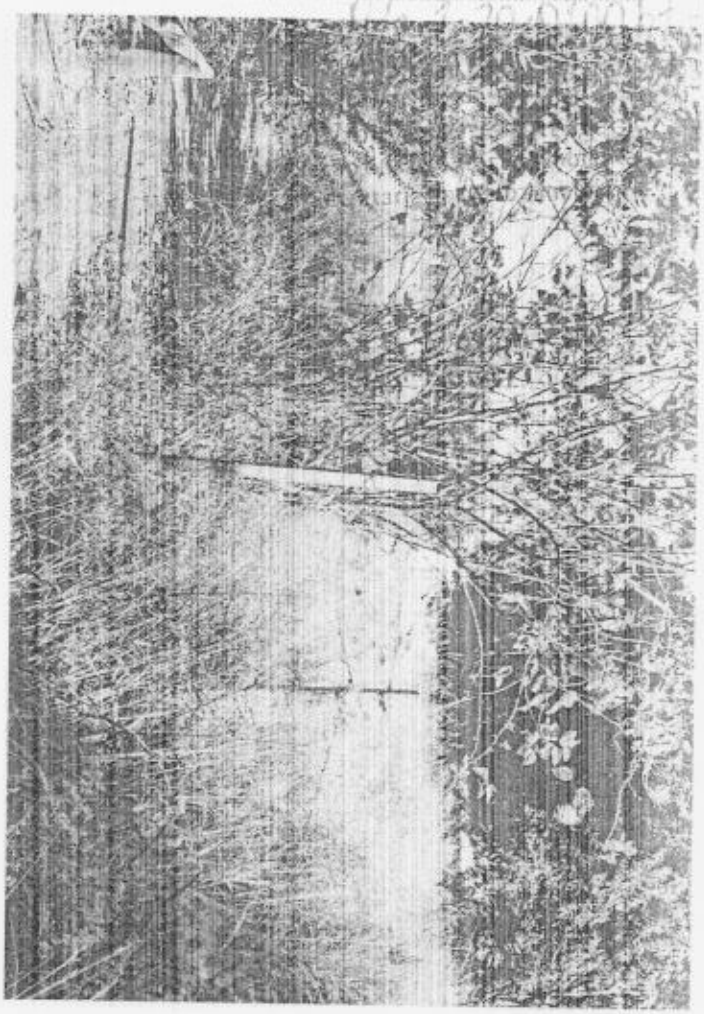

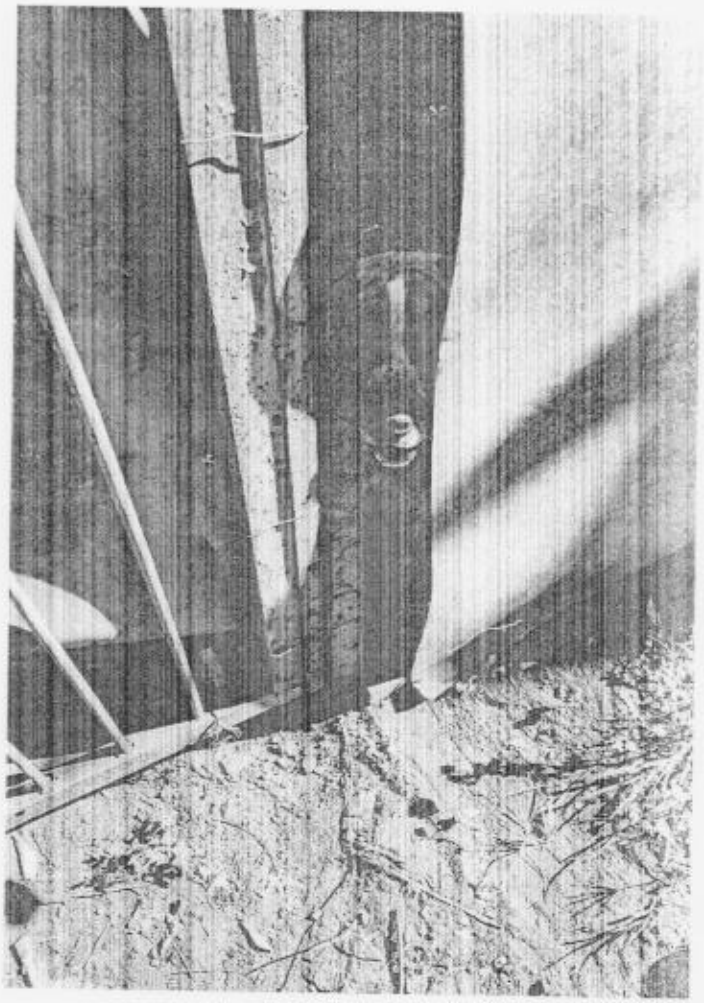

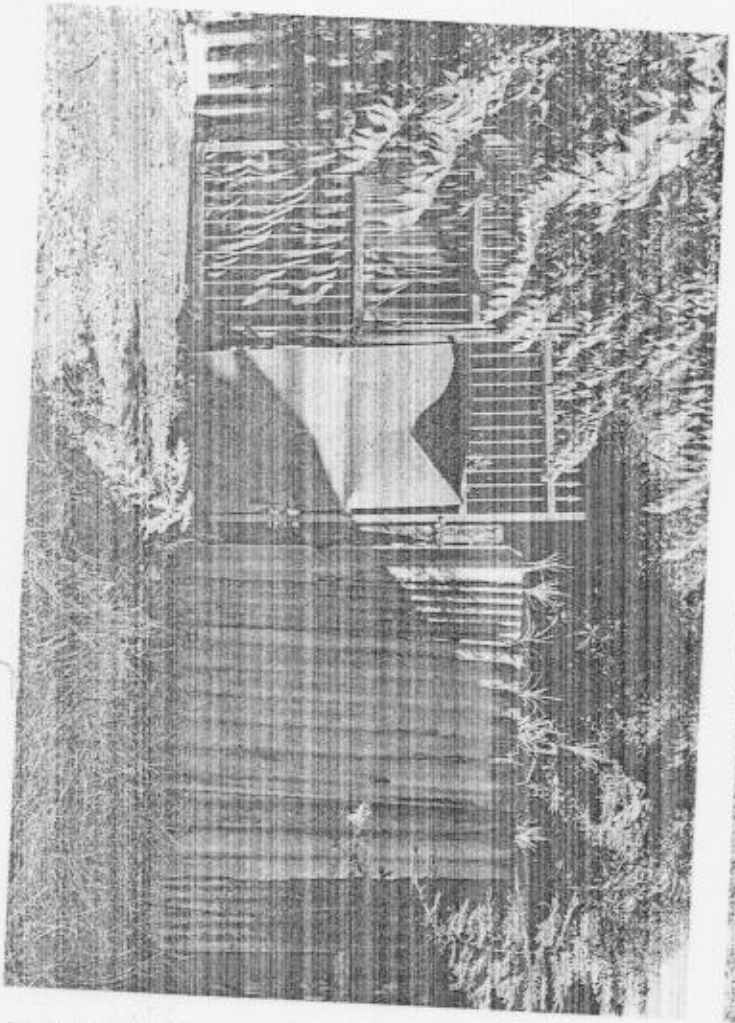

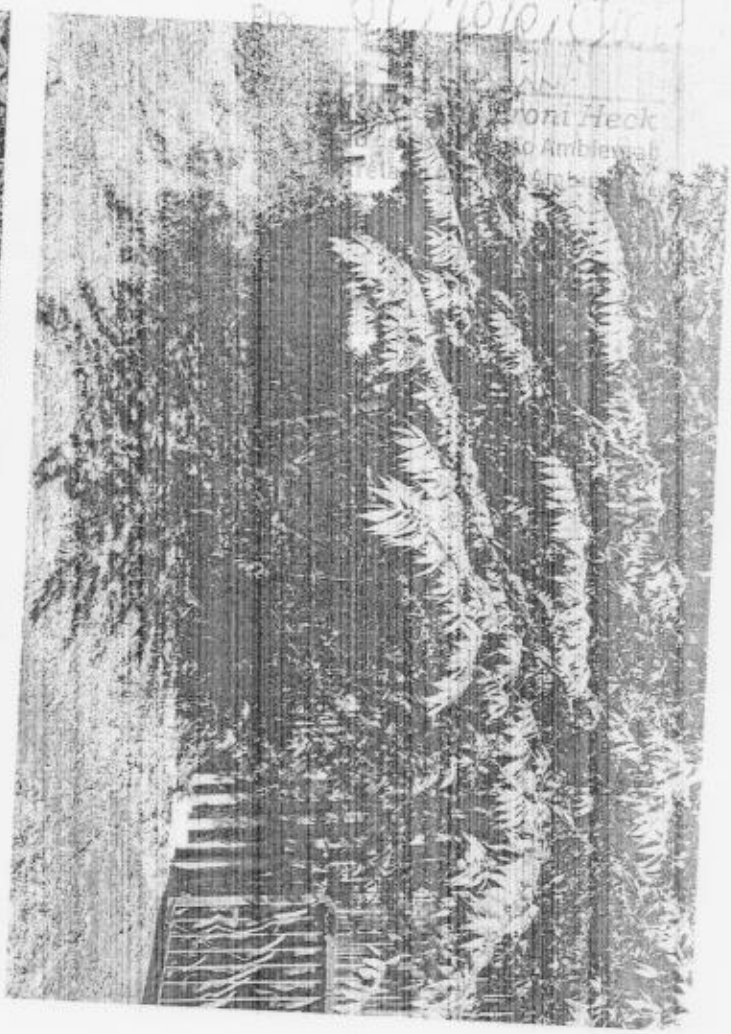

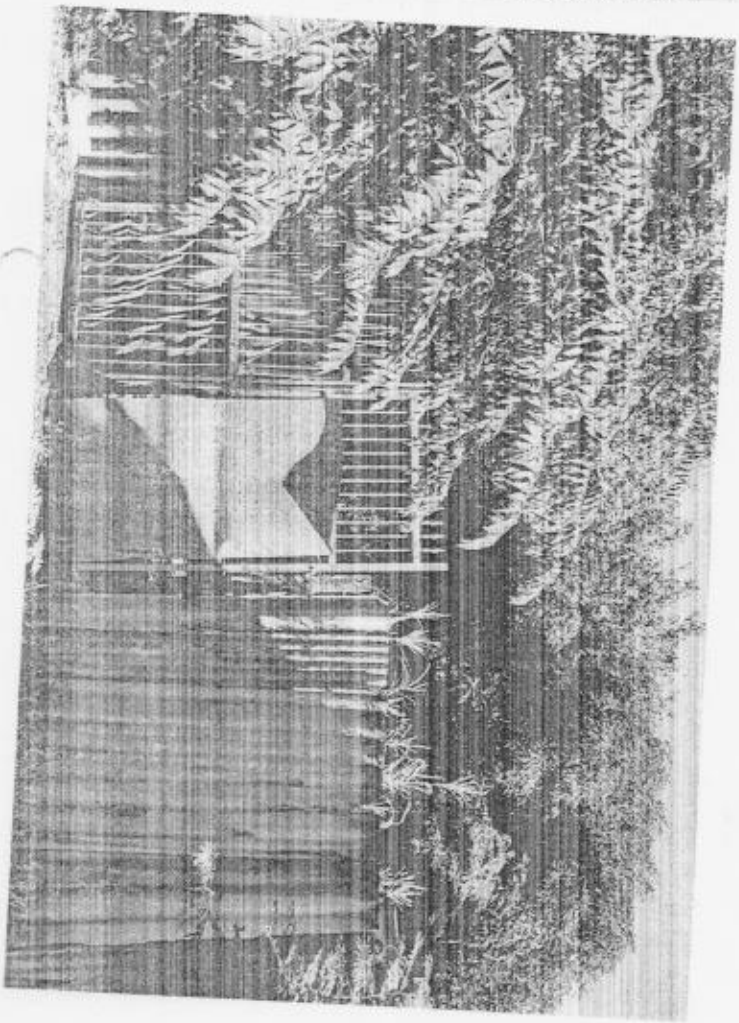

Informe-se ao Nobre Edil, que estamos encaminhando o processo para: Coordenadoria de Limpeza

Prefeitura Municipal de Ribeirão Preto
Secretaria da Administração

FOLHA DE INFORMAÇÃO

Fl. 04	FIM DE AUTUAÇÃO
02-2020 00070-6	Roberval Pereira Silva Agente de administração

Faz 04

Larissa Mara Parolo
Chefe da Divisão de
Elaboração Legislativa
ASTEL

RECEBI 12/03/20
às 13:00 hs
Iracema C. Nucci Santos
Ag. de Administração
Depto. de Fisc. Geral

Antonio Carlos Muniz
Diretor
Depto. de Fiscalização Geral

A CLU 30:

O serviço de roçada no referido local será realizado nos próximos dias, pois estamos atuando no setor.

Osmair Paulo de Souza
Enc. Setor de Áreas Públicas e Particulares

Mauricio Gonçalves da Silva
Chefe Divisão de Resíduos Verdes
Coordenadoria de Limpeza Urbana

Recebi 20/03/2020
às 16:00 hs
assinatura

1342
Luciano

À CLU-221
Para providências, tendo em vista tratar-se de área pública cadastrada sob nº 501.885.
Em 13/03/2020
DALÉRIA FRATESCHI
Agente de Fiscalização

Luciano José A. Silva
Chefe
Div. Fisc. Posturas
Depto. de Fiscalização Geral

Modelo 6

Prefeitura Municipal de Ribeirão Preto

Estado de São Paulo

FOLHA DE INFORMAÇÃO

PROC. Nº 02 / 2020 / 0100706

FL 05

Assinatura / Carimbo
Fortunato Spinelli Neto
Oficial Administrativo
DIVISÃO DE LIMPEZA PÚBLICA
Coordenadoria de Limpeza Urbana

AO CP – 4.

Em atenção ao requerimento nº 001342 de autoria do vereador Luciano Mega, solicitando informações sobre a possibilidade de realizarem serviços de manutenção, limpeza e roçada na Área Pública da Rua Jaboatão, defronte ao nº 115 ao nº 119, no Bairro Vila Albertina, a Divisão de Limpeza Pública informa que: a referida solicitação referente aos serviços de limpeza dos lixos e entulhos será devidamente atendida de acordo com a demanda diária desta Divisão.

Ribeirão Preto, 20 de março 2020.

Álvaro Panazzolo Neto
Chefe da Divisão de Limpeza Pública
Coordenadoria de Limpeza Urbana

eto	Fl. 05	FIM DE AUTUAÇÃO
O	02-2020 0J0071.4	Roberval Pereira Silva Agente de administração

À DSUP

Reparo de vazamento de água já executado

Reposição de asfalto já efetuada.

Verinaldo Manoel da Silva
Chefe de Seção Manut. e Sist. de Água
DTEC 222 - DAERP

à
Astel

Serviço executado conforme informado pela Seção de Manutenção e Sistema de Água.

Afonso Reis Duarte
Diretor Superintendente
DAERP
17.03.20

1343
Luciana

delo 6