Prefeitura Municipal de Ribeirão Preto
Estado de São Paulo

Ribeirão Preto, 10 de Março de 2021.

Ofício nº 82/2021-CM

Senhor Presidente

Em atenção à solicitação dessa E. Câmara Municipal, relativamente ao(s) REQUERIMENTO(S) de informação abaixo relacionado(s), apresentado(s) pelo Vereador(a) ALESSANDRO DA SILVA FIRMINO cumprimos o dever de encaminhar a Vossa Excelência, em anexo, cópia(s) da(s) resposta(s) prestada(s) pelo(s) setor(es) competente(s) desta municipalidade.

Sem outro particular, aproveitamos a oportunidade para reiterar a Vossa Excelência os protestos de alto apreço e distinta consideração, subscrevemos-nos.

Câmara Municipal de Ribeirão Preto
Protocolo Geral nº 617/2021
Data: 15/03/2021 Horário: 11:41
ADM -

Atenciosamente

RICARDO AGUIAR
SECRETÁRIO DA CASA CIVIL

REQUERIMENTO(S) Nº(s) 515, 524 a 526, 528 a 558/2021

À Sua Excelência
ALESSANDRO MARACA
DD. PRESIDENTE DA CÂMARA
RIBEIRÃO PRETO - SP

Prefeitura Municipal de Ribeirão Preto
Estado de São Paulo

Ribeirão Preto, 10 de Março de 2021.

Ofício nº 82/2021-CM

Senhor Presidente

Em atenção à solicitação dessa E. Câmara Municipal, relativamente ao(s) REQUERIMENTO(S) de informação abaixo relacionado(s), apresentado(s) pelo Vereador(a) ALESSANDRO DA SILVA FIRMINO cumprimos o dever de encaminhar a Vossa Excelência, em anexo, cópia(s) da(s) resposta(s) prestada(s) pelo(s) setor(es) competente(s) desta municipalidade.

Sem outro particular, aproveitamos a oportunidade para reiterar a Vossa Excelência os protestos de alto apreço e distinta consideração, subscrevemos-nos.

Atenciosamente

RICARDO AGUIAR
SECRETÁRIO DA CASA CIVIL

REQUERIMENTO(S) Nº(s) 515, 524 a 526, 528 a 558/2021

À Sua Excelência
ALESSANDRO MARACA
DD. PRESIDENTE DA CÂMARA
RIBEIRÃO PRETO - SP

Prefeitura Municipal de Ribeirão Preto
Secretaria da Administração

FOLHA DE INFORMACÃO

Fl. 07	FIM DE AUTUAÇÃO
02-2021 66276	Roberval Pereira Silva Agente de administração

515
Maraca

CLU-40

Elaine
Elaine C. Z. Marim
Agente de Administração
ASTEL

RECEBIDO
02/03/2021
Luís Antônio
(nome por extenso)

Ao GP4_ Astel:

O Endereço em questão para poda de árvores, encontra-se cadastrado para atendimento, dentro da programação desta Divisão de Praças e Parques Públicos.

Em 03/03/21

Márcio S. da Silva
Márcio Silveira da Silva
Chefe da Divisão de Praças e Parques Públicos
Coordenadoria de Limpeza Urbana

Acpmoreira
Ana Cristina Delgado Moreira
Coordenadora de Limpeza Urbana
Secretaria Municipal de Infraestrutura
4/3/21

AO G.4
Seque informado.

Angela Dorta Soares
Assistente do Secretário
Secretaria Municipal de Infraestrutura
05/03/2021

Modelo 6

Prefeitura Municipal de Ribeirão Preto
Secretaria da Administração

FOLHA DE INFORMACÃO

Fl. 03	FIM DE AUTUAÇÃO
02-2021 6629-2	Roberval Pereira Silva Agente de administração

Infra

Elaine
Elaine C. Z. Marim
Agente de Administração
ASTEL

RECEBI EM 02/03/21
ÀS 15:00 hs
Alexandre
Assinatura

De Infra 20

Quanto ao recapeamento, sugerimos encaminhar à SOP para deliberação.

Quanto ao tapa buraco, a solicitação foi incluída no talão de demandas.

João Carlos Tavares
Chefe da Div. de Manut. de Próprios Públicos
Secretaria de Infraestrutura
03/03/21

AO I-S
Segue informado.

03/03/21

Recebi 04/03/2021

AO GI-4
Segue informado.

Angela Dorta Soares
Assistente do Secretário
Secretaria Municipal de Infraestrutura
04/03/2021

524
maraca

Informe-se ao Nobre Edil, que estamos encaminhando o processo para: Obras

Folha nº: 04
Proc: 02.210630.6
assinatura/carimbo
Rosilda Aparecida da Silva
Agente de Administração
Cód. Func.: 21312-5

Secretaria da Saúde

PREFEITURA DA CIDADE
RIBEIRÃO PRETO
GLOBAL E ACOLHEDORA

525
Maraca

Ribeirão Preto, 02 de março de 2021.

Resposta Processo 2021 006630 6

GP-4 ASTEL

Vereador Alessandro Maraca

O medicamento Carbamazepina nas apresentações comprimido de 200 mg e suspensão oral 20 mg/mL está disponível em todas as farmácias de nossas unidades de saúde.

O medicamento Gabapentina nas apresentações comprimido de 300 mg e comprimido de 400 mg faz parte do Componente Especializado da Assistência Farmacêutica (CEAF), sendo sua aquisição e distribuição responsabilidades do Ministério da Saúde, e a dispensação realizada em nosso município pela Secretaria Estadual de Saúde, representada pela Divisão Regional de Saúde 13, não tendo o município informações sobre a falta do mesmo. O boletim sobre o abastecimento dos medicamentos do CEAF encaminhado pela Secretaria de Estado relata problema de abastecimento apenas da apresentação 400 mg.

Atenciosamente e à disposição para maiores esclarecimentos,

À Astel
Em 03/03/2021

Lúcia Helena Terenciani Rodrigues
Chefe da Divisão de Farmácia

Prof. Dr. Sandro Scarpelini
Secretário Municipal da Saúde
CRM: 66629

Ao Info 20

A solicitação foi incluída no tabelo do demandor.

João Carlos Tavares
Chefe da Div. de Manut. de Próprios Públicos
Secretaria de Infraestrutura

04/03/21.

AO I-5
Segue informado.

Arlindo Antonio Sicchieri Filho
Diretor Depto. De Serv. e Manut. de Próprios Públicos
Secretaria Municipal de Infraestrutura

05/03/21

Recd 05/03/2021

AO GP-4
Segue informado.

Angela Dorta Soares
Assistente do Secretário
Secretaria Municipal de Infraestrutura
05/03/2021

526
Maraca

SEÇÃO DE PROTOCOLO E ARQUIVO-PMRP

SEGUE(M) JUNTADO(S) NESTE FL(S).....PROC. Nº...../...../.....

DATA
/ /

Assinatura/carimbo

Prefeitura Municipal de Ribeirão Preto

Estado de São Paulo

FOLHA DE INFORMAÇÃO

PROC. Nº 0221/0066330 FL 04

Assinatura / Carimbo
Fernanda Cunha C. R. Martins

Secretaria de Obras Públicas

À SOP-10

Ao longo do trecho mencionado, verificamos que há diversos lotes de propriedade particular. Neste caso, o pedido deve ser encaminhado à Fiscalização Geral para notificação dos proprietários.

Quanto aos terrenos de propriedade da Prefeitura Municipal de Ribeirão Preto, informamos que, no momento, não há contrato em operação para essa modalidade exclusiva de serviço, e assim, essa solicitação será juntada às pendências de pedidos dessa natureza, para atendimento oportuno junto às futuras contratações desse serviço.

04/03/2021

Ao GP-4- Astel

Segue informado conforme despacho supra.

Engº Cantídio Brétas Maganini
Diretor do Depto. Fisc. de Obras Públicas
Secretaria de Obras Públicas

04/03/2021

528
maraca

Informe-se ao Nobre Edil, que estamos encaminhando o processo para: Fiscalização Geral

Prefeitura Municipal de Ribeirão Preto
Secretaria da Administração

FOLHA DE INFORMACÃO

Fl. 07	FIM DE AUTUAÇÃO
02-2021 6634-9	Roberval Pereira Silva Agente de administração

Infra

Elaine C. Z. Marim
Agente de Administração
ASTEL

RECEBI EM 02/03/21
ÀS 15:00 hs
Alexandre
Assinatura

Ao Infra 2

Quanto ao recapeamento sugerimos encaminhar à SOP para deliberação.

Quanto ao tapa buracos, a solicitação foi incluída no tabela de demandas.

João Carlos Tavares
Chefe da Div. de Manut. de Próprios Públicos
Secretaria de Infraestrutura
03/03/21

AO I-S
Segue informado.

Arlindo Antonio Bochieri Filho
Diretor Depto. de Serv. e Manut. de Próprios Públicos
Secretaria Municipal de Infraestrutura
03/03/21

Recebi 04/03/2021

AO Gr. 4
Segue informado.

Angela Dorta Soares
Assistente do Secretário
Secretaria Municipal de Infraestrutura
04/03/2021

Informe-se ao Nobre Edil, que estamos encaminhando o processo para: Obras

529
Maraca

Prefeitura Municipal de Ribeirão Preto
Secretaria da Administração

FOLHA DE INFORMACÃO

Fl. 03	FIM DE AUTUAÇÃO
02-2021 6637-3	Roberval Pereira Silva Agente de Administração

CLU-40

Elaine
Elaine C. Z. Marim
Agente de Administração
ASTEL

RECEBIDO
02/03/2021
Luiz Antonio
(nome por extenso)

Ao GP4_ Astel:

Quanto a roçada e limpeza da Praça Socorros mútuos, encontra-se na programação para ser executada neste mês de março; quanto a poda das árvores já encontra-se cadastrada para atendimento assim que possível, uma vez que está Divisão de Praças e Parques Públicos têm priorizado serviços de poda em avenidas, devido acidentes ocorridos.

Em 04/03/21

Márcio Silveira da S.
Chefe da Divisão de Praças e Parques Públ...
Coordenadoria de Limpeza Urb.

Ana Cristina Delgado Moreira
Coordenadora de Limpeza Urbana
Secretaria Municipal de Infraestrutura
4/3/21

AO G-4
Segue informado.

Angela Dorta Soares
Assistente do Secretário
Secretaria Municipal de Infraestrutura
05/03/2021

530
Maraca

Prefeitura Municipal de Ribeirão Preto
Secretaria da Administração

FOLHA DE INFORMACÃO

Fl. 02	FIM DE AUTUAÇÃO
02-2021 6638-1	Roberval Pereira Silva Agente de Administração

531
Maraca Infra

Elaine Z. Marim
Agente de Administração
ASTEL

ao Infra 20.
Conforme vistoria bcd, a referida praça encontra-se com seu aciona-mento elétrico regular, necessitando apenas a troca de lâmpadas.
Sua regularização e melhorias na iluminação encontra-se em nossa programação.
Att.

03

Fernando de Almeida
Chefe de Seção de Manut. de Próprios Públicos
Secretaria Municipal de Infraestrutura

AO I-5
Segue informado.

04/03/21

Artindo Antonio
Diretor de Seção de Manut. de Próprios Públicos
Secretaria Municipal de Infraestrutura

Prefeitura Municipal de Ribeirão Preto
Secretaria da Administração

FOLHA DE INFORMACÃO

Fl. 09	FIM DE AUTUAÇÃO
02-2021 6639-0	Roberval Pereira Silva Agente de administração

532
Maraca Infra

Elaine
Elaine C. Z. Marim
Agente de Administração
ASTEL

Ao Infra 20.
Temos a informar que as referidas praças foram contempladas com o serviço de troca de lâmpadas, regularizando a iluminação de todos os postes.
Att.
03/03/21

Fernando de Almeida
Chefe de Seção de Manut. de Próprios Públicos
Secretaria Municipal de Infraestrutura

AO I-5
Segue informado.

Arlindo Antonio Sicchieri Filho 04/03/21
Diretor Depto. De Serviços Manut. de Próprios Públicos
Secretaria Municipal de Infraestrutura

Prefeitura Municipal de Ribeirão Preto
Secretaria da Administração

FOLHA DE INFORMACÃO

Fl. 07	FIM DE AUTUAÇÃO
02-2021 6641-1	Roberval Pereira Silva Agente de administração

Infra

Elaine C. Z. Marim
Agente de Administração
ASTEL

RECEBI EM 02/03/21
ÀS 15:00 hs
Assinatura

Ao Infra 2
Quanto ao recapeamento, sugerimos encaminhar à SOP para deliberação.
Quanto ao tapa buracos, a solicitação foi incluída no talão de demandas.

Carlos Tavares
Chefe da Div. de Manut. de Próprios Públicos
Secretaria de Infraestrutura
03/03/21

AO I-S
Segue informado.

Arlindo Antonio
Diretor Depto. de Serviços Manut. de Próprios Públicos
Secretaria Municipal de Infraestrutura
03/03/21

Recebi 04/03/2021

AO GP-4
Segue informado.

Angela Dorta Soares
Assistente do Secretário
Secretaria Municipal de Infraestrutura
04/03/2021

533
Maraca

Informe-se ao Nobre Edil, que estamos encaminhando o processo para: Obras

Modelo 6

Prefeitura Municipal de Ribeirão Preto
Secretaria da Administração

FOLHA DE INFORMACÃO

Fl. 07	FIM DE AUTUAÇÃO
02-2021 6642-0	Roberval Pereira Silva Agente de administração

534
Maraca

CLU-40

Elaine C. Z. Marim
Agente de Administração
ASTEL

RECEBIDO
02/03/2021
Luis Antonio
(nome por extenso)

Ao GP4_Astel.

Informação:

O endereço em questão para poda de árvores, encontra-se cadastrado para atendimento, dentro da programação desta Divisão de Praças e Parques Públicos.

Em 03/03/21

Márcio Silveira da Silva
Chefe da Divisão de
Praças e Parques Públicos
Coordenadoria de Limpeza Urbana

Ana Cristina Delgado Moreira
Coordenadora de Limpeza Urbana
Secretaria Municipal de Infraestrutura
11/3/21

AO GP-4
Segue informado.

Angela Dorta Soares
Assistente do Secretário
Secretaria Municipal de Infraestrutura
05/03/2021

Modelo 6

Prefeitura Municipal de Ribeirão Preto
Secretaria da Administração

FOLHA DE INFORMACÃO

Fl. 03	FIM DE AUTUAÇÃO
02-2021 6643-8	Roberval Pereira Silva Agente de Administração

535
Maraca Infra

Elaine
Elaine C. Z. Marim
Agente de Administração
ASTEL

RECEBI EM 02/03/21
ÀS 15:00 hs
Alexandre
Assinatura

Ao Infra 20
A solicitação foi incluída no tabelo de demandas

[illegible] Tavares
Chefe da Div. de Manut. de Próprios Públicos
Secretaria de Infraestrutura
03/03/21

AO I-5
Segue informado.

Arlindo Antonio Sizo[illegible]
Diretor Depto. De Serv. e Manut. de Próprios Públicos
Secretaria Municipal de Infraestrutura
03/03/21

Recebi 04/03/2021

AO G-4
Segue informado.

Angela Dorta Soares
Assistente do Secretário
Secretaria Municipal de Infraestrutura
04/03/2021

Prefeitura Municipal de Ribeirão Preto
Estado de São Paulo

FOLHA DE INFORMAÇÃO

FL 04

Proc. 2021 006645-4

Adriana Alves do Prado
Secretária de Gabinete
Código Funcional: 39.056-6
Assinatura/Carimbo

À CLU

Resposta ao REQUERIMENTO Nº 536/2021 do Exmo. Sr. Vereador Alessandro Maraca

Informo que a instalação dos equipamentos de Academia ao Ar Livre está dentro das conformidades.

Tendo em vista o pedido de implantação de calçamento na área onde estão instalados os equipamentos de Academia ao Ar Livre, por se tratar de área de praça permeável, inicialmente destinado para playground, solicitamos à Coordenadoria de Limpeza Urbana (CLU), informar quanto à possibilidade desta execução.

André Trindade
Secretário de Esportes
03.03.2021

Recebido 03.03.2021
às 15:00 horas
Assinatura

536
Maraca

Ao CLU-S
Segue conforme manifestação em cota anterior

Angela Dorta Soares
Assistente do Secretário
Secretaria Municipal de Infraestrutura
03/03/2021

à CLU-S.

Esta Divisão de Praças e Parques Públicos compreende a situação e nada tem a opôr quanto a implantação de calçamento, desde que seja utilizado piso intertravado drenante ou outro material permeável.

Em 05/03/21

Márcio S. da Silva
Márcio Silveira da Silva
Chefe da Divisão de
Praças e Parques Públicos
Coordenadoria de Limpeza Urbana

Prefeitura Municipal de Ribeirão Preto
Secretaria da Administração

FOLHA DE INFORMACÃO

Fl. 03	FIM DE AUTUAÇÃO
02-2021 66470	Roberval Pereira Silva Agente de administração

537
Maraca faz-se

Elaine
Elaine C. Z. Marim
Agente de Administração
ASTEL

RECEBIDO 01/03/21
1610
Tabiano Gonzales
Ag. de Administração
Divisão de Fisc. Geral

À ASTEL
Informamos ao Nobre Edil; que conforme vistoria "in loco" trata-se de mata seca; Localizado a Rua Felipe Miguel defronte nº 345; diante do exposto sugerimos que encaminhe a Coordenadoria de Limpeza Urbana para acolhimento.
Em 03/03/21

Wagner R. da Silva
Agente de Fiscalização
Departamento de Fiscalização Geral

Ao CU-221
Para providências, em vista da informação retro.
Em 03/03/21.

MÁRCIA A. CAPRETZ DA SILVA
Supervisora Fiscal
Departamento de Fiscalização Geral

Antonio Carlos
Diretor
Depto. de Fiscalização Geral

À ASTEL:

Informamos que o serviço de coleta de resíduos verdes no referido local foi incluído em nossa programação para atendimento o mais breve possível segundo cronograma desta Divisão de Resíduos Verdes.

Em 04 de março de 2021.

Fabricio Luciano Pin de Araújo
Chefe da Divisão de Resíduos Verdes
Coordenadoria de Limpeza Urbana

Ana Cristina Delgado Moreira
Coordenadora de Limpeza Urbana
Secretaria Municipal de Infraestrutura

Prefeitura Municipal de Ribeirão Preto
Secretaria da Administração

FOLHA DE INFORMACÃO

Fl. 03	FIM DE AUTUAÇÃO
02-2021 6648-9	Roberval Pereira Silva Agente de administração

Infra

Elaine
Elaine C. Z. Marim
Agente de Administração
ASTEL

RECEBI EM 02/03/21
ÀS 15:00 hs
Alexandre
Assinatura

Ao Infra 2

Quanto ao recapeamento, sugerimos encaminhar à SOP para deliberação.
Quanto ao tapa buraco, a solicitação foi incluída no tabelo de demandas.

Carlos Tavares
Chefe da Div. de Manut. de Próprios Públicos
Secretaria de Infraestrutura
03/03/21

AO I-S
Segue informado.

Arlindo Antonio [illegible]
Diretor Depto. [illegible]
de Próprios Públicos
Secretaria Municipal de Infraestrutura
03/03/21

Recebi 04/03/2021

AO G-4
Segue informado.

Angela Dorta Soares
Assistente do Secretário
Secretaria Municipal de Infraestrutura
04/03/2021

538
Maraca

Informe-se ao Nobre Edil, que estamos encaminhando o processo para: Obras

Prefeitura Municipal de Ribeirão Preto
Estado de São Paulo
FOLHA DE INFORMAÇÃO

PROC. Nº. 02/21/006649.7 | FL 07

ASSINATURA / CARIMBO
Iracema C. Nucci Santos
Ag. de Administração
Depto. de Fisc. Geral

Iracema C. Nucci Santos
Ag. de Administração
Depto. de Fisc. Geral

A ASTEL

Informamos que de acordo com vistoria, trata-se de imóvel público, de acordo com informação retro. Portanto, sugerimos que seja encaminhado a CLU-30, para providências.

Em 04 de março 2021.

539
Maraca

Mareia A.Capretz da Silva
Supervisora Fiscal
Depto. de Fiscalização Geral

Antonio Carlos Muniz
Diretor
Depto. Fiscalização Geral

Informe-se ao Nobre Edil, que estamos encaminhando o processo para: CLU 30

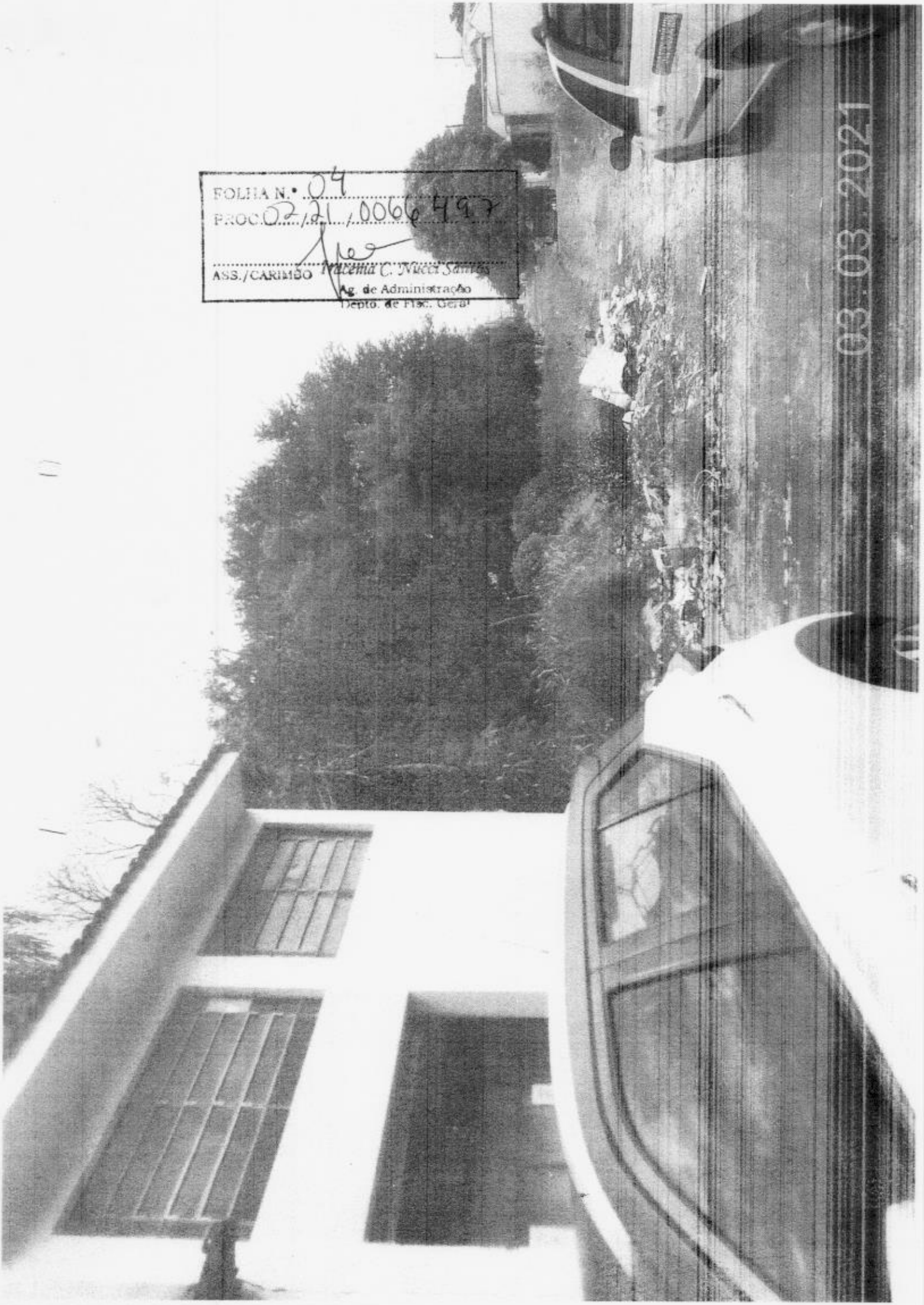

FOLHA N.º 04
PROC. 02/21/0066497
ASS./CARIMBO Iracema C. Nucci Santos
Ag. de Administração
Depto. de Fisc. Geral

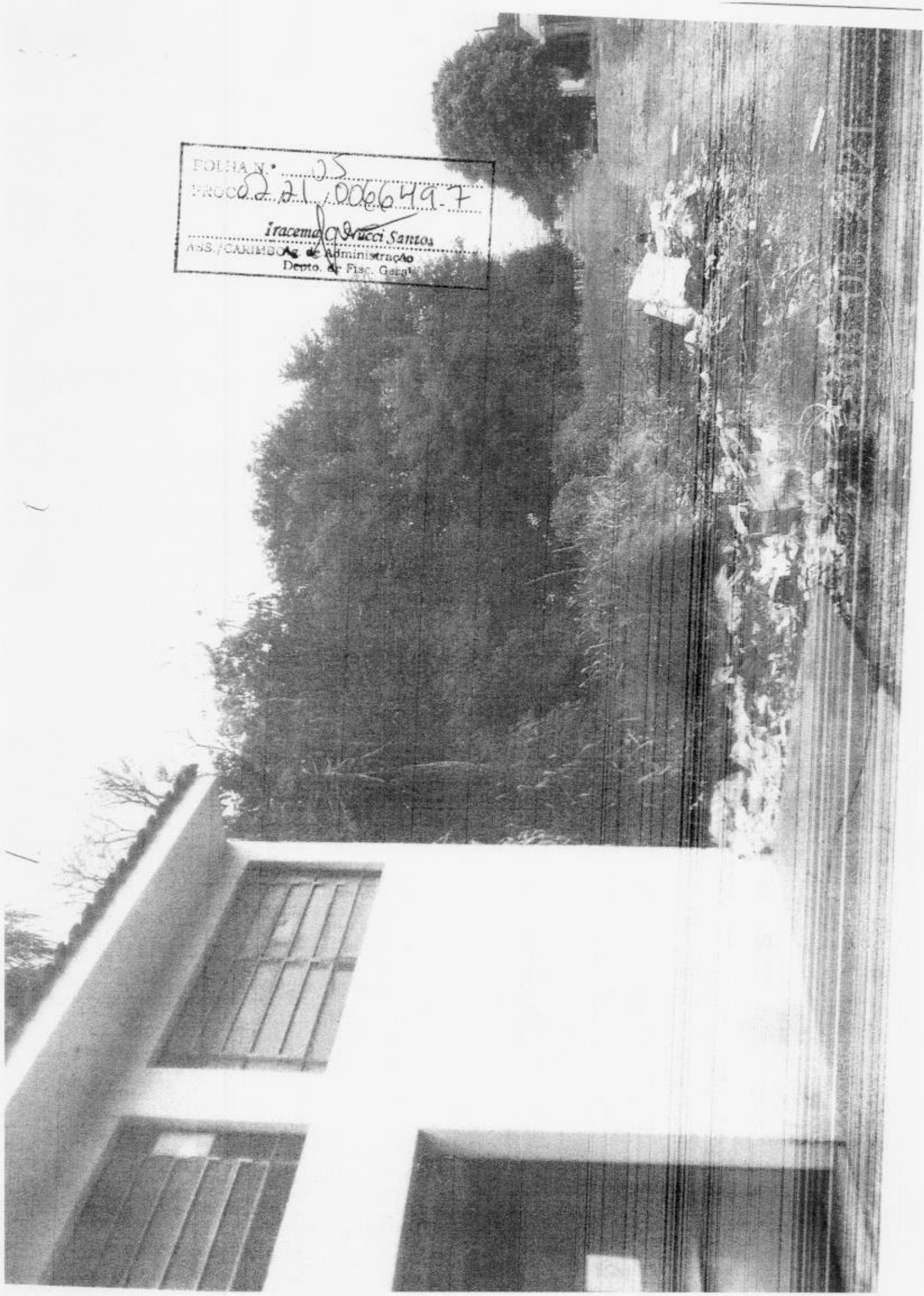

FOLHA N.º 05
PROC 0221/006649-7
Iracema C. Nucci Santos
ASS./CARIMBO Ag. de Administração
Depto. de Fisc. Geral

Prefeitura Municipal de Ribeirão Preto
Secretaria da Administração

FOLHA DE INFORMACÃO

Fl. 07	FIM DE AUTUAÇÃO
02-2021 6692-7	Roberval Pereira Silva Agente de administração

Infra

Elaine C. Z. Marim
Agente de Administração
ASTEL

RECEBI EM 02/03/21
ÀS 15:00 hs
Assinatura

Ao Infra 2
Quanto ao recapeamento, sugerimos encaminhar à SOP para deliberação.
Quanto ao tapa buraco, a solicitação foi incluída no tabelo de demandas.

Tavares
Chefe da Div. de Manut. de Próprios Públicos
Secretaria de Infraestrutura
03/03/21

AO I-5
Segue informado.

Arlindo Antonio Sicchiari
Diretor Depto. De Serv. e Manut. de Próprios Públicos
Secretaria Municipal de Infraestrutura
03/03/21

Recebi 04/03/2021
540
Maraca

AO G1-4
Segue informado.

Angela Dorta Soares
Assistente do Secretário
Secretaria Municipal de Infraestrutura
04/03/2021

Informe-se ao Nobre Edil, que estamos encaminhando o processo para: Obras

Folha nº. 04
Proc. 06.310635
DOCUMENTO CADASTRADO
Assinatura/Carimbo
Rosilda Aparecida da Silva
Agente de Administração
Cód. Func.: 21312-5

Secretaria da **Saúde**

PREFEITURA DA CIDADE
RIBEIRÃO PRETO
GLOBAL E ACOLHEDORA

541
Maraca

Em atenção ao requerimento recebido N. 66535, do gabinete do vereador Alessandro Maraca, onde os munícipes queixam-se da dificuldade de obter atendimento por telefone pela central Disque Covid, vimos mui respeitosamente informar que:

1- Os números 08007701160 e 160 continuam ativos e disponíveis para a finalidade elencada?
R: Sim.

1.1-Em caso de reposta afirmativa, qual o motivo da dificuldade em obtenção de atendimento?
R: Sobrecarga de ligações no serviço. Além dos telefones disponíveis, para obtenção de informações sobre Covid19 também temos o site: https://www.ribeiraopreto.sp.gov.br/portal/saude/enfrentamento-ao-novo-coronavirus

À ASTEC
Em 03/03/2021.

Ana Paula Raizaro
Enf. - COREN-SP 114587
Coord. ESF - CF 36059-4

Prof. Dr. Sandro Scarpelini
Secretário Municipal da Saúde
CRM: 66629

Prefeitura Municipal de Ribeirão Preto
Secretaria da Administração

FOLHA DE INFORMACÃO

Fl. 02	FIM DE AUTUAÇÃO
02-2021 6654-3	Roberval Pereira Silva Agente de administração

542
Maraca Infra

Elaine C. Z. Marim
Agente de Administração
ASTEL

O I-26

Informar

Arlindo Antonio Stacchieri Filho
Diretor Depto. De Serv. e Manut. de Próprios Públicos
Secretaria Municipal de Infraestrutura
05/03/26

ao Infra 20.

A solicitação foi inclusa em nossa programação para construção de rampas de acesso e calçada para travessia no canteiro central da avenida.

Att.

Fernando de Almeida
Chefe de Seção de Manut. de Próprios Públicos
Secretaria Municipal de Infraestrutura
05/03/21.

AO G.P-4
Segue Informado

Arlindo Antonio Stacchieri Filho
Diretor Depto. De Serv. e Manut. de Próprios Públicos
Secretaria Municipal de Infraestrutura
05/03/21

Prefeitura Municipal de Ribeirão Preto
Estado de São Paulo
FOLHA DE INFORMAÇÃO

PROC. Nº. 02/21/006655-1 | FL 04

ASSINATURA / CARIMBO

Iracema C. Nucci Santos
Ag. de Administração
Depto. de Fisc. Geral

Iracema C. Nucci Santos
Ag. de Administração
Depto. de Fisc. Geral

A ASTEL

Informar ao Nobre Edil que conforme vistoria constatamos que o local está limpo.

Em 03 de março 2021.

543
Maraca

Márcia A.Capretz da Silva
Supervisora Fiscal
Depto. de Fiscalização Geral

Antonio Carlos Muniz
Diretor
Depto. Fiscalização Geral

Prefeitura Municipal de Ribeirão Preto

Estado de São Paulo

FOLHA DE INFORMAÇÃO

PROC. N°02 / 2021 / 008132 1

FL 05

Sérgio Ricardo Gallo
Assinatura/ Carimbo
Agente de Administração

544
Maraca

Ao CLU-21

Para providências tendo em vista que tratar-se de roçada.

Ribeirão Preto, 04 de março de 2021.

ALINE PORTO
Chefe de Seção
Coordenadoria de Limpeza Urbana

A ASTEL

O SERVIÇO DE ROÇADA NO CANTEIRO CENTRAL JÁ ESTÁ SENDO REALIZADO ATRAVÉS DA CPFL.

Osmar Paulo de Souza
Fiscal do Setor de Áreas Públicas e Particulares
Coordenadoria de Limpeza Urbana

Ana Cristina Delgado Moreira
Coordenadora de Limpeza Urbana
Secretaria Municipal de Infraestrutura

5/3/21

AO G-4
Segue informado.

Angela Dorta Soares
Assistente do Secretário
Secretaria Municipal de Infraestrutura
05/03/2021

Prefeitura Municipal de Ribeirão Preto
Secretaria da Administração

FOLHA DE INFORMAÇÃO

Fl. 09	FIM DE AUTUAÇÃO
02-2021 6658-0	Roberval Pereira Silva Agente de Administração

Infra

Elaine
Elaine C. Z. Marim
Agente de Administração
ASTEL

RECEBI EM 02/03/21
ÀS 15:00 hs
Alexandre
Assinatura

Do mês de
O referido serviço de limpeza de boca de lobo, será executado nos próximos 30 dias.

Rogério Carlos Tavares
Chefe da Div. de Manut. de Próprios Públicos
Secretaria de Infraestrutura
03/03/21

AO I-S
Segue informado.

03/03/21

Recebi 04/03/2021

545
Maraca

AO G-4
Segue informado.

Angela Dorta Soares
Assistente do Secretário
Secretaria Municipal de Infraestrutura
04/03/2021

Prefeitura Municipal de Ribeirão Preto
Secretaria da Administração

FOLHA DE INFORMACÃO

Fl. 03	FIM DE AUTUAÇÃO
02-2021 6659-4	Roberval Pereira Silva Agente de administração

Infra

Elaine
Elaine C. Z. Marim
Agente de Administração
ASTEL

RECEBI EM 02/03/21
ÀS 15:00 hs
Alexandre
Assinatura

Ao Infra do
O referido serviço será executado nos próximos 30 dias.

Tavares
Chefe da Div. de Manut. de Próprios Públicos
Secretaria de Infraestrutura
03/03/21

AO I-S
Segue informado.

Arlindo Antonio Ricchieri Filho
Diretor Depto. de Manut. de Próprios Públicos
Secretaria Municipal de Infraestrutura
03/03/21

Recebi 04/03/2021

AO G-1
Segue informado.

546
Maraca

Angela Dorta Soares
Assistente do Secretário
Secretaria Municipal de Infraestrutura
04/03/2021

Prefeitura Municipal de Ribeirão Preto
Secretaria da Administração

FOLHA DE INFORMACÃO

Fl. 07	FIM DE AUTUAÇÃO
02-2021 6666-7	Roberval Pereira Silva Agente de administração

547
Maraca Infra

Elaine
Elaine C. Z. Marim
Agente de Administração
ASTEL

Ao Infra 20.

A solicitação foi atendida com o serviço de troca de lâmpadas, reparo de alvenaria em caixas de passagem elétrica e reforço no quadro de energia.

Att.

03/03/2021

Fernando de Almeida
Chefe de Seção de Manut. de Próprios Públicos
Secretaria Municipal de Infraestrutura

AO I.S
Segue informado.

Arlindo Antonio Sicchieri Filho
Diretor Depto. De Serv. e Manut. de Próprios Públicos
Secretaria Municipal de Infraestrutura

04/03/21

Prefeitura Municipal de Ribeirão Preto

Estado de São Paulo

FOLHA DE INFORMAÇÃO

PROC. N°02 / 2021 / 006669 1

FL 05

Sérgio Ricardo Gallo
Agente de Administração
Assinatura / Carimbo

548
maraca

Ao CLU-21

Para providências tendo em vista tratar-se de galhos.

Ribeirão Preto, 05 de março de 2021.

ALINE PORTO
Chefe de Seção
Coordenadoria de Limpeza Urbana

À ASTEL:

Informamos que o serviço de coleta de resíduos verdes no referido local foi incluído em nossa programação para atendimento o mais breve possível segundo cronograma desta Divisão de Resíduos Verdes.

Em 05 de março de 2021.

Fabricio Luciano Pin de Araújo
Chefe da Divisão de Resíduos Verdes
Coordenadoria de Limpeza Urbana

Ana Cristina Delgado Moreira
Coordenadora de Limpeza Urbana
Secretaria Municipal de Infraestrutura

AO GT-4
Segue informado.

Carlos E. N. Alencastre
Secretário Municipal de Infraestrutura
08/03/2021

Prefeitura Municipal de Ribeirão Preto
Secretaria da Administração

FOLHA DE INFORMACÃO

Fl. 07	FIM DE AUTUAÇÃO
02-2021 6672-1	Roberval Pereira Silva Agente de administração

549
Moraca

gcm

Elaine C. Z. Marim
Agente de Administração
ASTEL

Em 02/03/2021

À Astel

Em atenção à indicação do nobre vereador, esclareço que a Guarda Civil Metropolitana realiza patrulhamentos preventivos constantes por todo o município, inclusive pelo bairro Jardim Cristo Redentor.

Outrossim, colocamos à disposição da população nossa Central de Comunicações e Monitoramento – CECOM GCM, que pode ser acionada diuturnamente através dos telefones 153 ou 3632-4747 para denúncia de ilícitos, casos estes em que é encaminhado viaturas para atendimento das solicitações.

Aproveito o ensejo para externar protestos de elevada estima e distinta consideração.

Atenciosamente.

Domingos Antonio Fortuna Filho
Superintendente

Prefeitura Municipal de Ribeirão Preto
Secretaria da Administração

FOLHA DE INFORMAÇÃO

Fl. 09	FIM DE AUTUAÇÃO
02-2021 66744-8	Roberval Pereira Silva Agente de Administração

550
Maraca

Esportes

Elaine
Elaine C. Z. Marim
Agente de Administração
ASTEL

SECRETARIA MUNICIPAL
DE ESPORTES
SETOR DE PROTOCOLO
Protocolo Nº 771
Data: 01/03/21 Hora: 16:26
Adriana Prado
Assinatura do responsável

AO GP-4 Astel

Em atendimento ao requerimento nº 550/2021, estamos encaminhando equipe para verificação das necessidades e posteriores tratativas que se fizerem necessárias.

André Trindade
Secretário de Esportes

02-03-2021

Prefeitura Municipal de Ribeirão Preto
Secretaria da Administração

FOLHA DE INFORMAÇÃO

Fl. 03	FIM DE AUTUAÇÃO
02-2021 6677-2	Roberval Pereira Silva Agente de administração

551
Maraca Infra

Elaine C. Z. Marim
Agente de Administração
ASTEL

Go: I-26

Informar

Arlindo Antonio Sicchieri Filho 02/03/21
Diretor Depto. De Serv. e Manut. de Próprios Públicos
Secretaria Municipal de Infraestrutura

ao Infra 20.
Por se tratar de implantação de iluminação que seja encaminhado à Secretaria Municipal do Planejamento para apreciação.
Att.

05/03
Fernando de Almeida
Chefe de Seção de Manut. de Próprios Públicos
Secretaria Municipal de Infraestrutura

AO I-S
Segue informado.

Arlindo Antonio Sicchieri Filho 05/03/21
Diretor Depto. De Serv. e Manut. de Próprios Públicos
Secretaria Municipal de Infraestrutura
05/03/2021

AO GP-4
Segue informado.

Angela Dorta Soares
Assistente do Secretario
Secretaria Municipal de Infraestrutura
05/03/2021

Informe-se ao Nobre Edil, que estamos encaminhando o processo para: Planejamento

DEVISA
Departamento de Vigilância em Saúde

Secretaria da Saúde

PREFEITURA DA CIDADE RIBEIRÃO PRETO
GLOBAL E ACOLHEDORA

DVE
Divisão de Vigilância Epidemiológica

Folha nº: 04
Proc. 02.2106680.2
assinatura/carimbo
Roslide Aparecida da Silva
Agente de Administração
Cód. Func.: 21312-5

Processo: 2021 006680 2
Requerimento: 552/2021
Solicitante: CÂMARA MUNICIPAL DE RIBEIRÃO PRETO
Autor: Ver. Alessandro Maraca
Assunto: Solicita à Secretaria de Saúde de Ribeirão Preto que inclua os professores e demais profissionais da educação no Plano Municipal de Imunização, conforme especifica

Divisão de Vigilância Epidemiológica
Em 02/03/2021

552
Maraca

À SAÚDE S

Prezado Senhor,

Em atenção ao solicitado informamos:

As definições de cada grupo para a vacinação contra o Coronavírus em cada etapa da campanha de vacinação são descritas pelo Programa Nacional de Imunizações do Ministério da Saúde e em Documento Técnico da Campanha de Vacinação contra Covid-19 do Estado de São Paulo, de acordo com o grau de risco que cada grupo possui de adquirir a doença, desenvolver suas formas graves que levam à internação e ao óbito, levando em consideração o quantitativo de vacinas disponível. O município deve seguir as normatizações e vacinar apenas os grupos contemplados nos documentos técnicos disponibilizados, elaborando seu Plano Municipal de Vacinação de acordo com essas diretrizes Nacionais e Estaduais.

Os professores e trabalhadores da educação não estão incluídos para a vacinação contra a Covid-19 nestas primeiras etapas da campanha de vacinação, sendo necessário aguardar definições futuras dos demais grupos prioritários por parte do Programa Nacional de Imunizações do Ministério da Saúde.

Colocamo-nos à disposição para esclarecimentos.

Atenciosamente,

Enfa Dra Mayra Fernanda de Oliveira
Coordenadora do Programa de Imunização
Divisão de Vigilância Epidemiológica
Depto de Vig. em Saúde e Planejamento

Enfa Dra Luzia Márcia Romanholi Passos
Diretora do Departamento de Vigilância em Saúde e Planejamento

À ASTEL.
Em 04/03/2021.

Prof. Dr. Sandro Scarpelini
Secretário Municipal da Saúde

Prefeitura Municipal de Ribeirão Preto
Secretaria da Administração

FOLHA DE INFORMACÃO

Fl. 07	FIM DE AUTUAÇÃO
02-2021 6682-9	Roberval Pereira Silva Agente de administração

553
Maraca Infra

Elaine C. Z. Marim
Agente de Administração
ASTEL

RECEBI EM 02/03/21
ÀS 15:00 hs
Alexandre
Assinatura

Ao Infra 2
Quanto ao recapeamento, sugerimos encaminhar à SOP para deliberação.
Quanto ao tapa buracos, a solicitação foi incluída no tabela de demandas.

João Carlos Tavares
Chefe da Div. de Manut. de Próprios Públicos
Secretaria de Infraestrutura
03/03/21

AO I-S
Segue informado.

Arlindo Antonio Sicchieri Filho
Diretor Depto. De Serv. e Manut. de Próprios Públicos
Secretaria Municipal de Infraestrutura
03/03/21

Recebi 04/03/2021

AO G-4
Segue informado.

Angela Dorta Soares
Assistente do Secretario
Secretaria Municipal de Infraestrutura
04/03/2021

Informe-se ao Nobre Edil, que estamos encaminhando o processo para: Obras

Modelo 6

Prefeitura Municipal de Ribeirão Preto
Secretaria da Administração

FOLHA DE INFORMACÃO

Fl. 03	FIM DE AUTUAÇÃO
02-2021 6683-7	Roberval Pereira Silva Agente de administração

554
maraca Infra

Elaine

Elaine C. Z. Marim
Agente de Administração
ASTEL

ao Infra 20.

Conforme vistoria realizada em 04/03/2021 foi verificado que a referida praça não possui implantação de iluminação (eletrodutos, postes e luminárias) para trabalhos de manutenção.

Sugiro que seja encaminhado à Secretaria de Planejamento para avaliação de implantação de iluminação.

Att.

05/03/2021

Fernando de Almeida
Chefe de Seção de Manut. de Próprios Públicos
Secretaria Municipal de Infraestrutura

Informe-se ao Nobre Edil, que estamos encaminhando o processo para: Planejamento

AO I-S
Segue informado.

Arlindo Antonio Bicchieri Filho
Diretor D... e Manut.
Secretaria Municipal de Infraestrutura

05/03/21

Recebi 05/03/2021

AO G-4

Segue informado, conforme cota chefe Seção Mant. Próprios Públicos fls 03

Angela Dorta Soares
Assistente do Secretário
Secretaria Municipal de Infraestrutura
05/03/2021

SEÇÃO DE PROTOCOLO E ARQUIVO-PMRP

SEGUE(M) JUNTADO(S) NESTE FL(S).....PROC. Nº...../...../.....

DATA

/ /

Assinatura/carimbo

Prefeitura Municipal de Ribeirão Preto
Secretaria da Administração

FOLHA DE INFORMAÇÃO

Fl. 03	FIM DE AUTUAÇÃO
02-2021 66845	Roberval Pereira Silva Agente de administração

Transerp

555
Maracá

Elaine C. Z. Marim
Agente de Administração
ASTEL

Márcia Regina Eiras Zanfelice
Coord. de Controle de Documentos
TRANSERP S/A

Anísio Elias da Silva
Diretor de Transporte
TRANSERP S/A

À ASTEL

Informamos que as linhas alimentadoras 13 – Jd. Ouro Branco e 33 – Portal dos Pinheiros são operadas por um único micro-ônibus, proporcionando atendimento com intervalo de 60 minutos em cada uma delas, sendo que, nos períodos de pico da demanda, a linha 13 transporta, no máximo, 15 passageiros em um mesmo horário, não justificando-se, pois, no momento, a ampliação de seu quadro de horários.

Ribeirão Preto, 05 de março de 2021.

José Mauro de Araújo
Diretor de Transporte

Prefeitura Municipal de Ribeirão Preto
Secretaria da Administração

FOLHA DE INFORMACÃO

Fl. 09	FIM DE AUTUAÇÃO
02-2021 6695-3	Roberval Pereira Silva Agente de administração

Infra

Elaine
Elaine C. Z. Marim
Agente de Administração
ASTEL

RECEBI EM 02/03/21
ÀS 15:00 hs
Alexandre
Assinatura

No Info 20
Executado em 05/02/21.

João Carlos Tavares
Chefe da Div. de Manut. de Próprios Públicos
Secretaria de Infraestrutura
03/03/21

AO I-S
Segue informado.

Arlindo Antonio Sicchieri Filho
Diretor Depto. De Serv. e Manut. de Próprios Públicos
Secretaria Municipal de Infraestrutura
03/03/21

Recebi 04/03/2021
556
Maraca

AO G-4
Segue informado.

Angela Dorta Soares
Assistente do Secretário
Secretaria Municipal de Infraestrutura
04/03/2021

Prefeitura Municipal de Ribeirão Preto
Estado de São Paulo
FOLHA DE INFORMAÇÃO

PROC. Nº 02/21/006686.1 | FL 04

ASSINATURA / CARIMBO

Iracema C. Nucci Santos
Ag. de Administração
Depto. de Fisc. Geral

Iracema C. Nucci Santos
Ag. de Administração
Depto. de Fisc. Geral

A ASTEL

Informar ao Nobre Edil que conforme vistoria constatamos que o local já foi limpo.

Em 03 de março 2021.

557
maraca

Márcia A.Capretz da Silva
Supervisora Fiscal
Depto. de Fiscalização Geral

Antonio Carlos Muniz
Diretor
Depto. Fiscalização Geral

Prefeitura Municipal de Ribeirão Preto
Secretaria da Administração

FOLHA DE INFORMAÇÃO

Fl. 03	FIM DE AUTUAÇÃO
02-2021 6687-0	Roberval Pereira Silva Agente de administração

558
Maraca Infra

Elaine
Elaine C. Z. Marim
Agente de Administração
ASTEL

RECEBI EM 02/03/21
ÀS 15:00 hs
Alexandre
Assinatura

Ao Info 20
O referido serviço será executado nos próximos 30 dias.

João Carlos Tavares
Chefe da Div. de Manut. de Próprios Públicos
Secretaria de Infraestrutura
03/03/21

AO I-5
Segue informado.

Arlindo Antonio Sicchieri Filho
Diretor Depto. De Serv. e Manut. de Próprios Públicos
Secretaria Municipal de Infraestrutura
03/03/21

Recebi 04/03/2021

AO GP-4
Segue informado.

Angela Dorta Soares
Assistente do Secretário
Secretaria Municipal de Infraestrutura
04/03/2021