Prefeitura Municipal de Ribeirão Preto
Estado de São Paulo

Ribeirão Preto, 15 de Março de 2021.

Ofício nº 98/2021-CM

Senhor Presidente

Em atenção à solicitação dessa E. Câmara Municipal, relativamente ao(s) REQUERIMENTO(S) de informação abaixo relacionado(s), apresentado(s) pelo Vereador(a) ALESSANDRO DA SILVA FIRMINO cumprimos o dever de encaminhar a Vossa Excelência, em anexo, cópia(s) da(s) resposta(s) prestada(s) pelo(s) setor(es) competente(s) desta municipalidade.

Sem outro particular, aproveitamos a oportunidade para reiterar a Vossa Excelência os protestos de alto apreço e distinta consideração, subscrevemos-nos.

Câmara Municipal de Ribeirão Preto
Protocolo Geral nº 650/2021
Data: 22/03/2021 Horário: 16:32
ADM -

Atenciosamente

RICARDO AGUIAR
SECRETÁRIO DA CASA CIVIL

REQUERIMENTO(S) Nº(s) 809 a 813, 815 a 819/2021

À Sua Excelência
ALESSANDRO MARACA
DD. PRESIDENTE DA CÂMARA
RIBEIRÃO PRETO - SP

Prefeitura Municipal de Ribeirão Preto
Estado de São Paulo

Ribeirão Preto, 15 de Março de 2021.

Ofício nº 98/2021-CM

Senhor Presidente

Em atenção à solicitação dessa E. Câmara Municipal, relativamente ao(s) REQUERIMENTO(S) de informação abaixo relacionado(s), apresentado(s) pelo Vereador(a) ALESSANDRO DA SILVA FIRMINO cumprimos o dever de encaminhar a Vossa Excelência, em anexo, cópia(s) da(s) resposta(s) prestada(s) pelo(s) setor(es) competente(s) desta municipalidade.

Sem outro particular, aproveitamos a oportunidade para reiterar a Vossa Excelência os protestos de alto apreço e distinta consideração, subscrevemos-nos.

Atenciosamente

RICARDO AGUIAR
SECRETÁRIO DA CASA CIVIL

REQUERIMENTO(S) Nº(s) 809 a 813, 815 a 819/2021

À Sua Excelência
ALESSANDRO MARACA
DD. PRESIDENTE DA CÂMARA
RIBEIRÃO PRETO - SP

Prefeitura Municipal de Ribeirão Preto

Estado de São Paulo

FOLHA DE INFORMAÇÃO

PROC. Nº 021/ 7897-5

FL 04

Eduardo Greggi
Engenheiro Civil
assinatura/carimbo

AO ENGº EDUARDO

Verificar e informar quanto ao solicitado.

Luiz Eugenio Scarpino
Assistente do Secretário
Secretaria de Obras Públicas

A SOP – S1

Informamos que a referida via será vistoriada e incluída em nosso cadastro para atendimento oportuno, conforme viabilidade financeira, quanto ao recapeamento asfáltico.

Emergencialmente, sugerimos encaminhar à Secretaria de Infraestrutura, para atendimento quanto serviços de tapa buraco.

Att.

Eduardo Greggi
Engenheiro Civil
Secretaria de Obras Públicas

AO GP-4

Segue informado conforme despacho supra.

Luiz Eugenio Scarpino
Assistente do Secretário
Secretaria de Obras Públicas

609
Maraca

Informe-se ao Nobre Edil, que estamos encaminhando o processo para: Infraestrutura

Fl. 03	FIM DE AUTUAÇÃO
02-2021 7898-3	Roberval Pereira Silva Agente de administração

ao Infra 20.

Conforme vistoria local, trata-se de serviço de troca de lâmpadas.
Incluimos em nossa programação o serviço de melhorias na iluminação.

Att.

08/03/2021

Fernando de Almeida
Chefe de Seção de Manut. de Próprios Públicos
Secretaria Municipal de Infraestrutura

QIS

Segue informado

Arlindo Antonio Sicchieri Filho
Diretor Depto. De Serv. e Manut. de Próprios Públicos
Secretaria Municipal de Infraestrutura

08/03/21

810
Maraca

Fl. 03	FIM DE AUTUAÇÃO
02-2021 78491	Roberval Pereira Silva Agente de administração

A DSUP

Informo que o serviço de nivelamento de PV será realizado até o dia 20/03/2021 através da RA 1210900.

Roberval Hilário Borges Junior
Chefe de Seção - DTEC 421/422
DAERP

À Adel

Segue informado conforme despacho de DTEC-421/422

Afonso Reis Duarte
Diretor Superintendente
DAERP

08/03/21

811

Maraca

Prefeitura Municipal de Ribeirão Preto
Estado de São Paulo
FOLHA DE INFORMAÇÃO

PROC. Nº 0221/007900.9 FL 06

ASSINATURA/CARIMBO
Iracema C. Nucci Santos
Aux. de Administração
Depto. de Fisc. Geral

812
Moraca

À ASTEL

Informamos ao nobre Edil que em vistoria no local dia 04/03/2021 às 16:40 h, foi constatado que a área pública de cadastro 501863 já encontra-se roçada e limpa conforme fotos em anexo.

Subscrevemo-nos,

Ribeirão Preto, 04 de março de 2021.

Adauto Teixeira Galão
Agente de Fiscalização
Deptº de Fiscalização Geral

MARCIA R. CAPRETZ DA SILVA
Supervisora Fiscal
Departamento de Fiscalização Geral

Antonio Carlos Muniz
Diretor
Depto. de Fiscalização Geral

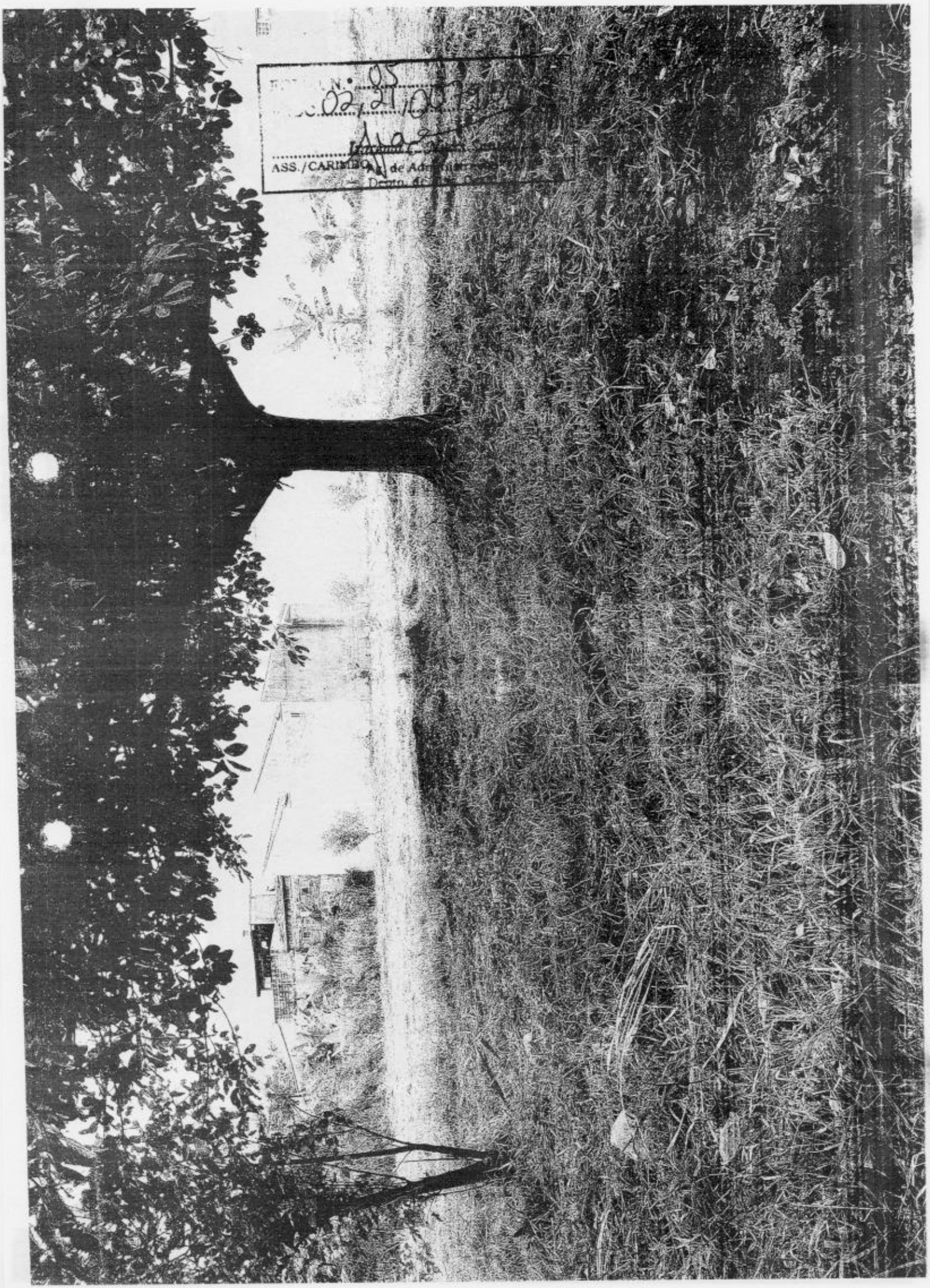
N.º 05
02/21/00
ASS./CARIMBO

Prefeitura Municipal de Ribeirão Preto

Estado de São Paulo

FOLHA DE INFORMAÇÃO

PROC. Nº 21/ 7502-5

FL 04

Eduardo Greggi
Engenheiro Civil
assinatura/carimbo

813
Maraca

AO ENGº EDUARDO

Verificar e informar quanto ao solicitado.

Luiz Eugenio Scarpino
Assistente do Secretário
Secretaria de Obras Públicas

A SOP – S1

Informamos que a referida via será vistoriada e incluída em nosso cadastro para atendimento oportuno, conforme viabilidade financeira, quanto ao recapeamento asfáltico.

Emergencialmente, sugerimos encaminhar à Secretaria de Infraestrutura, para atendimento quanto serviços de tapa buraco.

Att.

Eduardo Greggi
Engenheiro Civil
Secretaria de Obras Públicas

AO GP-4

Segue informado conforme despacho supra.

Luiz Eugenio Scarpino
Assistente do Secretário
Secretaria de Obras Públicas

Informe-se ao Nobre Edil, que estamos encaminhando o processo para: Infraestrutura

Prefeitura Municipal de Ribeirão Preto
Estado de São Paulo
FOLHA DE INFORMAÇÃO

PROC. Nº. 02/21/007903-3 FL 04

ASSINATURA / CARIMBO

Iracema C. Nucci Santos
Ag. de Administração
Depto. de Fisc. Geral

Iracema C. Nucci Santos
Ag. de Administração
Depto. de Fisc. Geral

A ASTEL

Informamos que se trata de área pública, portanto, sugerimos encaminhamento à CLU-221.

Em 04 de março 2021.

815
maraca

Márcia A.Capretz da Silva
Supervisora Fiscal
Depto. de Fiscalização Geral

Antonio Carlos Muniz
Diretor
Depto. Fiscalização Geral

Informe-se ao Nobre Edil, que estamos encaminhando o processo para: CLU 221

Prefeitura Municipal de Ribeirão Preto Estado de São Paulo FOLHA DE INFORMAÇÃO	PROC. 2021 007905-0	FL: 04
	Carlos Eduardo Matugi Secretário de Planejamento de Urbanismo	

816
maraca

Ao PGP-S / ASTEL

A área, objeto da solicitação de capa, é uma área verde cadastrada sob o número 505370.

Esta Divisão informa não termos em desenvolvimento, neste momento, nenhum projeto de urbanização para essa área, base para o projeto de iluminação, mas anotada em nossa lista de demandas.

Atenciosamente

Ercília Pamplona Fernandes Santos - Arq. e Urb.
Divisão de Projetos de Obras Públicas-3977-9566
Secretaria de Planejamento e Gestão Pública
10-03-2021

Valdemar Varnowck - Arq. e Urb.
Chefe da Divisão de Projetos de Obras Públicas- 3977-9153
Secretaria de Planejamento e Gestão Pública

Daniel Marques Gobbi
Secretário de Planejamento
e Gestão Pública
10/03/21

Prefeitura Municipal de Ribeirão Preto

Estado de São Paulo

FOLHA DE INFORMAÇÃO

PROC. Nº 2011 7906-8

FL 04

Eduardo Greggi
assinatura/carimbo Engenheiro Civil

817
Maraca

AO ENGº EDUARDO

Verificar e informar quanto ao solicitado.

Luiz Eugenio Scarpino
Assistente do Secretário
Secretaria de Obras Públicas

A SOP – S1

Informamos que a referida via será vistoriada e incluída em nosso cadastro para atendimento oportuno, conforme viabilidade financeira, quanto ao recapeamento asfáltico.

Emergencialmente, sugerimos encaminhar à Secretaria de Infraestrutura, para atendimento quanto serviços de tapa buraco.

Att.

Eduardo Greggi
Engenheiro Civil
Secretaria de Obras Públicas

AO GP-4

Segue informado conforme despacho supra.

Luiz Eugenio Scarpino
Assistente do Secretário
Secretaria de Obras Públicas

Informe-se ao Nobre Edil, que estamos encaminhando o processo para: Infraestrutura

Prefeitura Municipal de Ribeirão Preto

Estado de São Paulo

FOLHA DE INFORMAÇÃO

PROC. Nº 2001 7907-6

FL 04

Eduardo Greggi
Engenheiro Civil
assinatura/carimbo

AO ENGº EDUARDO

Verificar e informar quanto ao solicitado.

Luiz Eugênio Scarpino
Assistente do Secretário
Secretaria de Obras Públicas

818
Maraca

A SOP – S1

Informamos que a referida via será vistoriada e incluída em nosso cadastro para atendimento oportuno, conforme viabilidade financeira, quanto ao recapeamento asfáltico.

Emergencialmente, sugerimos encaminhar à Secretaria de Infraestrutura, para atendimento quanto serviços de tapa buraco.

Att.

Eduardo Greggi
Engenheiro Civil
Secretaria de Obras Públicas

AO GP-4

Segue informado conforme despacho supra.

Luiz Eugênio Scarpino
Assistente do Secretário
Secretaria de Obras Públicas

Informe-se ao Nobre Edil, que estamos encaminhando o processo para: Infraestrutura

Fl. 03	FIM DE AUTUAÇÃO
02-2021 79084	Roberval Pereira Silva Agente de administração

819

Maraca

À DSUP

Reparo de vazamento de água executado.

Reposição de asfalto já efetuado.

Vistoriador: Jorge Luiz R. da Silva

Verinaldo Manoel da Silva
Chefe de Seção Manut. e Sist. de Água
DTEC 222 - DAERP