Prefeitura Municipal de Ribeirão Preto
Estado de São Paulo

Ribeirão Preto, 30 de Março de 2021.

Ofício nº 165/2021-CM

Senhor Presidente

Em atenção à solicitação dessa E. Câmara Municipal, relativamente ao(s) REQUERIMENTO(S) de informação abaixo relacionado(s), apresentado(s) pelo Vereador(a) IGOR OLIVEIRA cumprimos o dever de encaminhar a Vossa Excelência, em anexo, cópia(s) da(s) resposta(s) prestada(s) pelo(s) setor(es) competente(s) desta municipalidade.

Sem outro particular, aproveitamos a oportunidade para reiterar a Vossa Excelência os protestos de alto apreço e distinta consideração, subscrevemos-nos.

Câmara Municipal de Ribeirão Preto
Protocolo Geral nº 876/2021
Data: 07/04/2021 Horário: 14:11
ADM -

Atenciosamente

RICARDO AGUIAR
SECRETÁRIO DA CASA CIVIL

REQUERIMENTO(S) Nº(s) 1493 a 1505/2021

À Sua Excelência
ALESSANDRO MARACA
DD. PRESIDENTE DA CÂMARA
RIBEIRÃO PRETO - SP

Prefeitura Municipal de Ribeirão Preto
Estado de São Paulo

Ribeirão Preto, 30 de Março de 2021.

Ofício n° 165/2021-CM

Senhor Presidente

Em atenção à solicitação dessa E. Câmara Municipal, relativamente ao(s) REQUERIMENTO(S) de informação abaixo relacionado(s), apresentado(s) pelo Vereador(a) IGOR OLIVEIRA cumprimos o dever de encaminhar a Vossa Excelência, em anexo, cópia(s) da(s) resposta(s) prestada(s) pelo(s) setor(es) competente(s) desta municipalidade.

Sem outro particular, aproveitamos a oportunidade para reiterar a Vossa Excelência os protestos de alto apreço e distinta consideração, subscrevemos-nos.

Atenciosamente

RICARDO AGUIAR
SECRETÁRIO DA CASA CIVIL

REQUERIMENTO(S) N°(s) 1493 a 1505/2021

À Sua Excelência
ALESSANDRO MARACA
DD. PRESIDENTE DA CÂMARA
RIBEIRÃO PRETO - SP

Prefeitura Municipal de Ribeirão Preto
Estado de São Paulo
FOLHA DE INFORMAÇÃO

PROC. Nº 02/21/009757-0 FL 04

ASSINATURA / CARIMBO
Jacelma C. Nucci Santos
Ag. de Administração
Depto. de Fisc. Geral

À ASTEL

Informar ao nobre vereador que, conforme vistoria realizada nesta data (24/03/2021), o proprietário do imóvel de cadastro nº 333637 foi autuado sob nº 2021/718 por não manter seu terreno limpo/carpido bem como intimado sob nº 2021/719 a efetuar a limpeza do passeio público, de acordo com a legislação vigente.

Em face do grande número de reclamações de surgimento de diversas espécies de animais peçonhentos, risco de acúmulo de lixo e entulho e segurança dos moradores próximos ao local, sugerimos:

encaminhamento a CLU-S para roçada e limpeza do referido terreno e a devida cobrança ao proprietário do imóvel do serviço efetuado,

Atenciosamente

1493
Igor

Ribeirão Preto, 24 de março de 2021.

Mario Marcos F. Braga Junior
Agente de Fiscalização
Depto. De Fiscalização Geral

MÁRCIA A. CAPRETZ DA SILVA
Supervisora Fiscal
Departamento de Fiscalização Geral

Antonio Carlos Muniz
Diretor
Depto. de Fiscalização Geral

Informe-se ao Nobre Edil, que estamos encaminhando o processo para: Coordenadoria de Limpeza Urbana

Prefeitura Municipal de Ribeirão Preto
Estado de São Paulo
FOLHA DE INFORMAÇÃO

PROC. Nº. 02/21/009758-9

FL 04

ASSINATURA / CARIMBO

Iracema C. Nucci Santos
Ag. de Administração
Depto. de Fisc. Geral

Iracema C. Nucci Santos
Ag. de Administração
Depto. de Fisc. Geral

A ASTEL

Informar ao Nobre Edil que o local em questão foi autuado sob nº 713/2021 e 714/2021 pela falta de limpeza.

Márcia A. Capretz da Silva
Supervisora Fiscal
Depto. de Fiscalização Geral

1494
Igor

Antonio Carlos Muniz
Diretor
Depto. Fiscalização Geral

Prefeitura Municipal de Ribeirão Preto
Secretaria da Administração

FOLHA DE INFORMACÃO

Fl... 03	FIM DE AUTUAÇÃO
02-2021 9759-7	*Roberval Pereira Silva* Agente de Administração

Transerp

1495
1907

Roberta F. M. Ferreira
Chefe da Divisão de
Elaboração Legislativa
ASTEL

Márcia Regina Eiras Zanfelice
Coord. de Controle de Documentos
TRANSERP S/A

À **ASTEL**,

Informamos que a presente solicitação já está inserida na programação de atividades da TRANSERP e que, após os levantamentos necessários, e, em se constatando necessidade e viabilidade, serão tomadas providências quanto à adoção da sinalização ora solicitada.

Ribeirão Preto, 29 de Março 2021.

Eng. Milton José Lino
Gerente de Planejamento e Projetos
TRANSERP S/A

Prefeitura Municipal de Ribeirão Preto
Estado de São Paulo

FOLHA DE INFORMAÇÃO

PROC. Nº 22.21.009760-0

FL 04

Ingrina C. Nucci Santos
Ag. de Administração
ASSINATURA CARIMBO Dep. Geral

A ASTEL

Favor informar ao Nobre Edil que conforme vistoria em 24/02/2021 os proprietários foram autuados sob os nºs 471 e 472/2021 por mato alto.
Ribeirão Preto, 24 de março de 2.021.

1496
Igor

Fabiana Aparecida Alves Marques
Agente de Fiscalização
Departamento de Fiscalização Geral

MÁRCIA A. CAPRETZ DA SILVA
Supervisora Fiscal
Departamento de Fiscalização Geral

Antonio Carlos Muniz
Diretor
Depto. de Fiscalização Geral

to

Fl... 09	FIM DE AUTUAÇÃO
02-2021 9761-9	*Roberval Pereira Silva* Agente de Administração

1497
Igor

À DSUP

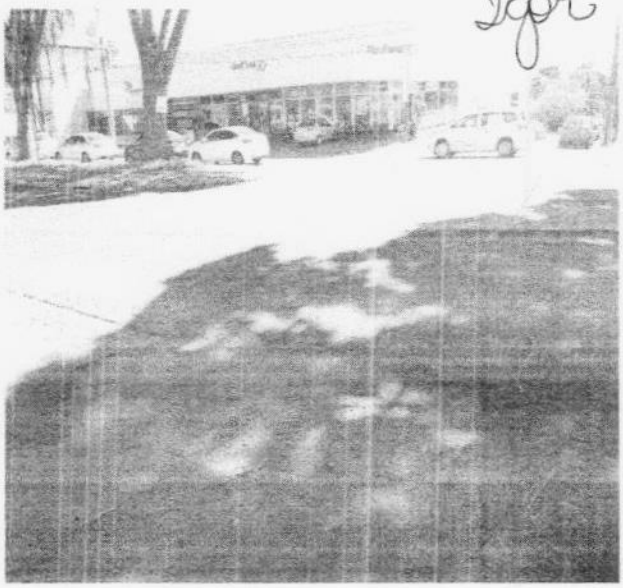

Conforme vistoria, de vazamento de água executado.

Reposição de asfalto já encaminhado ao setor responsável.

Vistoriador: Jorge Luiz R. da Silva

A Astel

Segue informado conforme despacho da DTEC 222.

24/03/21

Afonso Reis Duarte
Diretor Superintendente
DAERP

lelo 6

Fl... 03	FIM DE AUTUAÇÃO
02-2021 9762-7	*Roberval Pereira Silva* Agente de Administração

À DSUP

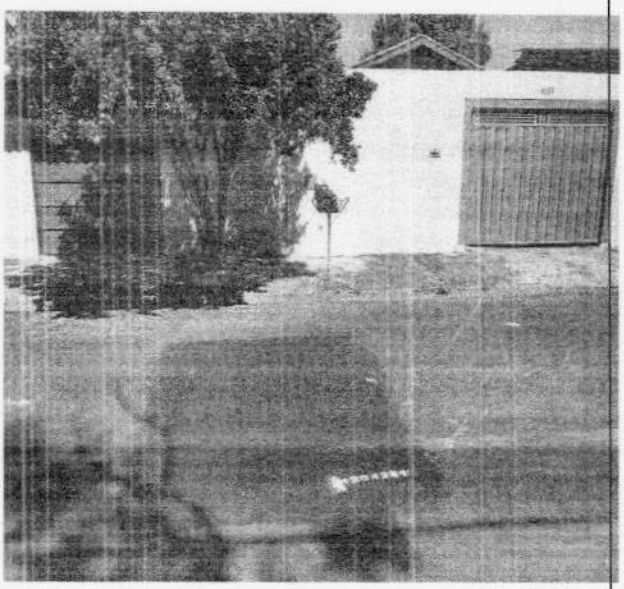

Conforme vistoria, de vazamento de água executado.

Reposição de asfalto já executado.

Vistoriador: Jorge Luiz R. da Silva

1498
Igor

Reinaldo Manoel da Silva
Coordenação Manut. e Sist. de Água
DTEC 222 - DAERP

A Astel

Segue informado Conforme despacho da DTEC-222.

24/03/21

Afonso Reis Duarte
Diretor Superintendente
DAERP

Prefeitura Municipal de Ribeirão Preto

Estado de São Paulo

FOLHA DE INFORMAÇÃO

PROC. Nº 021/ 9763-5

FL 04

Eduardo Greggi
Engenheiro Civil
assinatura/carimbo

1499
Igor

AO ENGº EDUARDO

Verificar e informar quanto ao solicitado.

Luiz Eugenio Scarpino
Assistente do Secretário
Secretaria de Obras Públicas

AO SOP- 10

Informamos que a referida via será vistoriada e incluída em nosso cadastro para atendimento oportuno, quanto ao recapeamento asfáltico, conforme viabilidade financeira.

Att.

Eduardo Greggi
Engenheiro Civil
Secretaria de Obras Públicas

AO GP - 4

Segue informado conforme despacho supra.

Luiz Eugenio Scarpino
Assistente do Secretário
Secretaria de Obras Públicas

Prefeitura Municipal de Ribeirão Preto

Estado de São Paulo

FOLHA DE INFORMAÇÃO

PROC. Nº 21/ 9767-8

FL 04

Eduardo Greggi
Engenheiro Civil
assinatura/carimbo

1500
Sopr

AO ENGº EDUARDO

Verificar e informar quanto ao solicitado.

Luiz Eugenio Scarpino
Assistente do Secretário
Secretaria de Obras Públicas

AO SOP- 10

Informamos que a referida via será vistoriada e incluída em nosso cadastro para atendimento oportuno, quanto ao recapeamento asfáltico, conforme viabilidade financeira.

Att.

Eduardo Greggi
Engenheiro Civil
Secretaria de Obras Públicas

AO GP - 4

Segue informado conforme despacho supra.

Luiz Eugenio Scarpino
Assistente do Secretário
Secretaria de Obras Públicas

to

Fl... 03	FIM DE AUTUAÇÃO
02-2021 9709-4	Roberval Pereira Silva Agente de Administração

1501
Igor

A ASTEL

ROÇADA REALIZADA EM
15/03/21.

Osmair Paulo de Souza
Enc. do Setor de Áreas
Públicas e Particulares
Coordenadoria de Limpeza Urbana

Ana Cristina Delgado Moreira
Coordenadora de Limpeza Urbana
Secretaria Municipal de Infraestrutura

26/3/21

Recebi 26/03/2021
Às 9:40 horas
Assinatura

AO G-4
Segue informado,
conforme cota de tio,
digo [illegible]

Angela Dorta Soare
Assistente do Secretário
Secretaria Municipal de Infraestrutura
26/03/2021

Prefeitura Municipal de Ribeirão Preto
Secretaria da Administração

FOLHA DE INFORMAÇÃO

Fl... 09	FIM DE AUTUAÇÃO
02-2021 9770-8	*Roberval Pereira Silva* Agente de Administração

Infra

Recebi 24/03/2021
Às 9:16 horas
Assinatura

Roberta F. M. Ferreira
Chefe da Divisão de Elaboração Legislativa
ASTEL

Recebi 24/03/2021
Infra-S

RECEBI EM 24/03/21
ÀS 13:00 hs
Assinatura

AO G-4
Segue informado conforme cota item

Angela Dorta Soares
Assistente do Secretário
Secretaria Municipal de Infraestrutura
24/03/2021

1502
Igor

Ao Infra da
A solicitação foi incluída na tabela de demanda.

João Carlos Tavares
Chefe da Div. de Manut. de Próprios Públicos
Secretaria de Infraestrutura
24/03/21

AO I-S
Segue informado.

Arlindo Antonio Sicchieri Filho
Diretor Depto. De Serv. e Manut. de Próprios Públicos
Secretaria Municipal de Infraestrutura
24/03/21

Prefeitura Municipal de Ribeirão Preto

Estado de São Paulo

FOLHA DE INFORMAÇÃO

PROC. Nº 2021 9772-4

FL 04

Eduardo Greggi
Engenheiro Civil
assinatura/carimbo

1503
Sgr

AO ENGº EDUARDO

Verificar e informar quanto ao solicitado.

Luiz Eugenio Scarpino
Assistente do Secretário
Secretaria de Obras Públicas

AO SOP- 10

Informamos que a referida via será vistoriada e incluída em nosso cadastro para atendimento oportuno, quanto ao recapeamento asfáltico, conforme viabilidade financeira.

Att.

Eduardo Greggi
Engenheiro Civil
Secretaria de Obras Públicas

AO GP - 4

Segue informado conforme despacho supra.

Luiz Eugenio Scarpino
Assistente do Secretário
Secretaria de Obras Públicas

to

Fl... 02	FIM DE AUTUAÇÃO
02-2021 9773-2	*Roberval Pereira Silva* Agente de Administração

1504
Igor

À DSUP

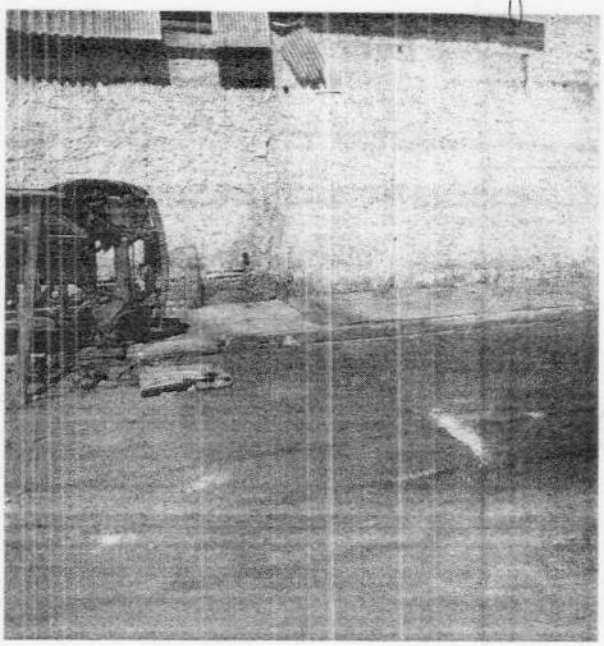

Conforme vistoria, de vazamento de água executado.

Reposição de asfalto já executado.

Vistoriador: Jorge Luiz R. da Silva

À Atel

Segue informado conforme despacho da DTEC-222.

Afonso Reis Duarte 24/03/21
Diretor Superintendente
DAERP

elo 6

Fl... 03	FIM DE AUTUAÇÃO
02-2021 9771-0	*Roberval Pereira Silva* **Agente de Administração**

1505
Igor

ADSUP

Informo que o serviço de desobstrução na rede de esgoto foi executado em 22/02/2021, através da RA 1203352.

Roberval Hilário Borges Junior
Chefe de Setor-DTEC 421/422
DAERP

24/03/21

À Astel

Segue informado conforme despacho do DTEC-421/422.

Afonso Reis Duarte
Diretor Superintendente
DAERP

24/03/21