PREFEITURA MUNICIPAL DE RIBEIRÃO PRETO
Secretaria Municipal do Meio Ambiente
Rua Jacira, 50 – Jardim Sumaré– CEP 14091-130

Ofício n.º 209/2021 – SMMA-S
Ref. Ofício n.º 561/2021

Câmara Municipal de Ribeirão Preto
Protocolo Geral nº 3761/2021
Data: 11/08/2021 Horário: 16:01
ADM -

Ribeirão Preto, 05 de agosto de 2021.

Prezado Senhor,

Vimos pelo presente, em atenção ao ofício supra referenciado, de autoria da Nobre Vereadora Gláucia Berenice, encaminhar informações anexas.

Sendo só o que se apresenta para o momento, renovamos nossos votos de estima e consideração.

Atenciosamente,

Catherine D'Andrea
Secretaria Municipal do Meio Ambiente

Ilmo. Senhor
Alessandro Maraca
DD. Presidente da Câmara Municipal de Ribeirão Preto
Nesta

A SMMA-S,
Requerimento nº: 001186
Requerente: Câmara Municipal de Ribeirão Preto

INFORMAÇÃO:

Conforme requerido pela Ilma. Vereadora. Sra. Gláucia Berenice, referente a projeto de qualificação da área verde de cadastro municipal nº 502.825, com implantação de jardinagem, arborização e aparelhos para lazer e prática esportiva, usando compensações ambientais, esclarecemos que tal possibilidade é prevista na Lei complementar nº 1616/04.

Contudo, o critério técnico adotado para a utilização do instituto da compensação é que seja realizada na área o mais próxima possível do local que gerou a obrigação, ou seja, mais próximo possível da área que sofreu dano ambiental, objetivando sua eficiência.

Não obstante, deve ser considerado de forma conjunta, o atendimento do binômio interesse/oportunidade da Administração Pública, visto que existem áreas prioritárias para a recuperação ambiental (APPs do município).

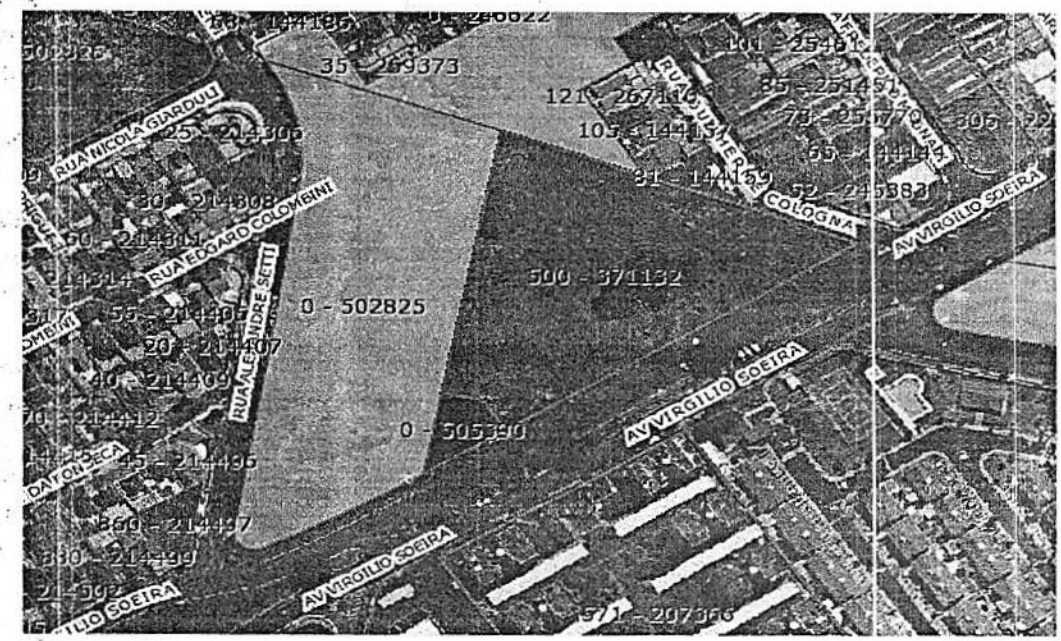

Diante do exposto, o pedido será avaliado conforme as possibilidades técnicas e legais atinentes ao caso em tela, sugerindo o encaminhamento deste requerimento à Secretaria de Esportes para verificar a existência de projetos na área em questão, visto que aparelhos públicos para a prática desportiva são de competência daquela secretaria.

Sendo o que este Departamento de Gestão Ambiental tinha a informar, se colocando à disposição para maiores esclarecimentos, dessa feita, aproveitamos a oportunidade para renovar votos de elevada estima e distinta consideração.

Ribeirão Preto, 04 de agosto de 2021.

Liliane Bonadio Terra

LILIANE BONADIO TERRA
Diretora de Gestão Ambiental
Secretaria Municipal do Meio Ambiente