



**PREFEITURA MUNICIPAL DE RIBEIRÃO PRETO**

**Secretaria Municipal do Meio Ambiente**

Rua Jacira, 50 – Jardim Sumaré– CEP 14091-130

Ofício n.º 234/2021 – SMMA-S  
Ref. Indicação n.º 1241/2021

Câmara Municipal de Ribeirão Preto



Protocolo Geral nº 4234/2021  
Data: 03/09/2021 Horário: 15:30

Ribeirão Preto, 31 de agosto de 2021.

**Prezado Senhor,**

Vimos pelo presente, em atenção a Indicação supra referenciada, encaminha pelo Ofício n.º 594/2021, de autoria da Nobre Vereadora Gláucia Berenice, encaminhar informações anexas.

Sendo só o que se apresenta para o momento, renovamos nossos votos de estima e consideração.

Atenciosamente,

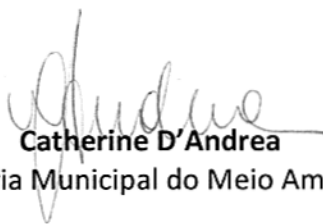

**Catherine D'Andrea**  
Secretaria Municipal do Meio Ambiente

**Ilmo. Senhor**

**Alessandro Maraca**

**DD. Presidente da Câmara Municipal de Ribeirão Preto**

**Nesta**



# PREFEITURA MUNICIPAL DE RIBEIRÃO PRETO

## Secretaria Municipal do Meio Ambiente

Departamento de Gestão Ambiental

Requerimento Nº: 001241/ Ofício nº 594/2021

Requerente: Câmara Municipal de Ribeirão Preto

Interessada: Ilma. Vereadora Gláucia Berenice

Respondendo ao solicitado no requerimento Nº 001241, esclarecemos que a área localizada defronte à Rua Rio Grande do Sul, nas proximidades do número 415, quase esquina com a Rua Mato Grosso, não pertence à municipalidade, trata-se de leito ferroviário desativado.

Informamos, ainda, que estão sendo realizados estudos para implantação de melhorias no sistema viário dessa região, os aspectos ambientais mencionados serão levados em consideração, objetivando a adequação da arborização ao projeto.

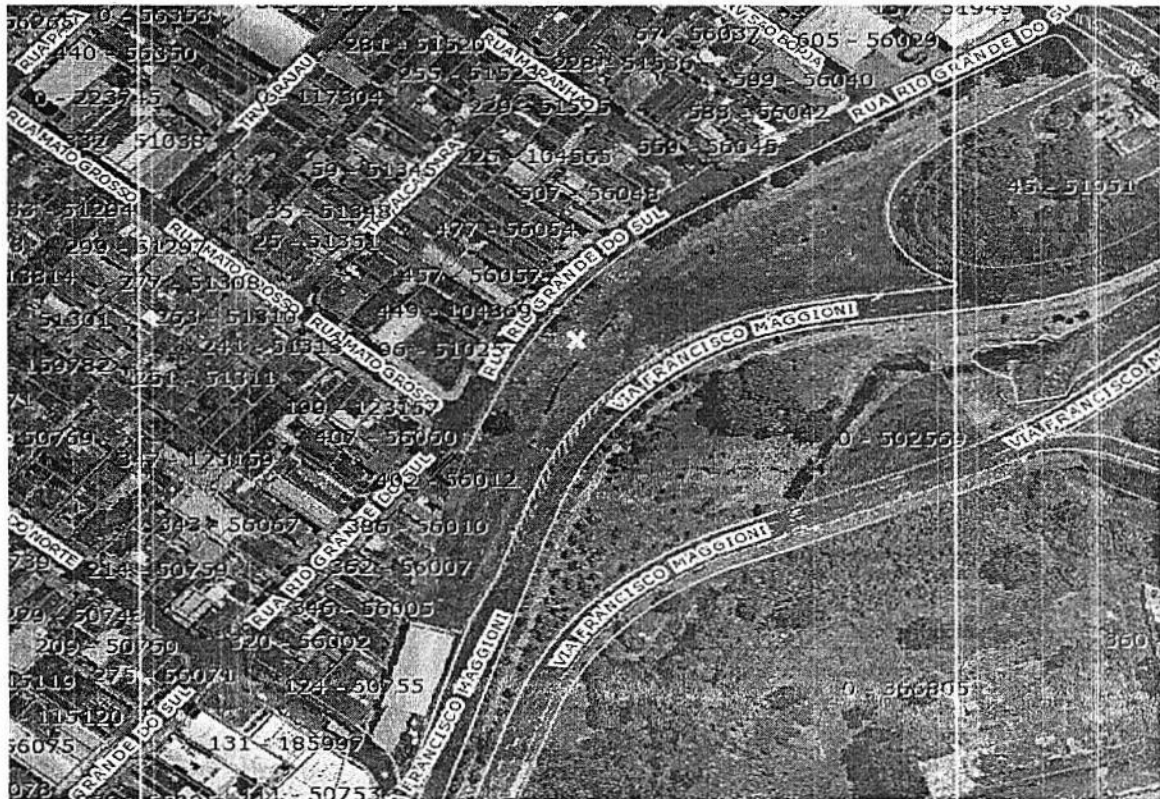

Sendo o que tínhamos a informar, renovamos votos de apreço e consideração.

Ribeirão Preto, 30 de agosto de 2021.

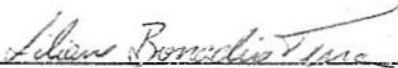
  
LILIANE BONADIO TERRA  
Diretora de Gestão Ambiental  
Secretaria Municipal do Meio Ambiente