



Ribeirão Preto, 02 de Setembro de 2021.

Ofício nº 864/2021-CM

Senhor Presidente

Câmara Municipal de Ribeirão Preto



Protocolo Geral nº 4358/2021  
Data: 13/09/2021 Horário: 11:30

Em atenção à solicitação dessa E. Câmara Municipal, relativamente ao(s) REQUERIMENTO(S) de informação abaixo relacionado(s), apresentado(s) pelo Vereador(a) DUDA HIDALGO cumprimos o dever de encaminhar a Vossa Excelência, em anexo, cópia(s) da(s) resposta(s) prestada(s) pelo(s) setor(es) competente(s) desta municipalidade.

Sem outro particular, aproveitamos a oportunidade para reiterar a Vossa Excelência os protestos de alto apreço e distinta consideração, subscrevemos-nos.

Atenciosamente

RICARDO AGUIAR  
SECRETÁRIO DA CASA CIVIL

REQUERIMENTO(S) Nº(s) 5679 e 5805/2021

À Sua Excelência  
ALESSANDRO MARACA  
DD. PRESIDENTE DA CÂMARA  
RIBEIRÃO PRETO - SP



**Prefeitura Municipal de Ribeirão Preto**  
Estado de São Paulo  
Secretaria Municipal da Educação

**Processo:** PMRP 2021/124508  
**Interessado:** CÂMARA MUNICIPAL DE RIBEIRAO PRETO  
**Assunto:** REQUER OS RELATÓRIOS ELABORADOS PELOS MÉDICOS INFECTOLOGISTAS ACERCA DAS CONDIÇÕES DAS ESCOLAS MUNICIPAIS PARA O RETORNO ÀS ATIVIDADES PRESENCIAIS. AUTORIA: DUDA HIDALGO.

**Senhor Secretário da Casa Civil**  
**A/C: Assessoria Técnico-Legislativa - ASTEL**

Senhor Secretário,

Em atenção ao Requerimento nº 5679, da nobre Vereadora Duda Hidalgo, que requer os relatórios produzidos pelos médicos infectologistas a respeito das condições das unidades escolares da Rede Municipal de Ensino de Ribeirão Preto, juntamos às fls. 5 à 2542 do presente processo os documentos de avaliação produzidos pelos referidos médicos. Em complemento aos relatórios, juntamos também os roteiros de visitas, checklists, protocolos sanitários e resposta aos quesitos produzidos pela equipe. Destacamos que os relatórios estão assinados digitalmente pela equipe médica.

SME, 23 de agosto de 2021.

**FELIPE ELIAS MIGUEL**  
Secretário Municipal da Educação

5679  
*Duda*

Requerimientos: 567912021  
Autoria: Duda Hidalgo

Secretaria da Saúde

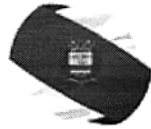

PREFEITURA DA CIDADE  
**RIBEIRÃO PRETO**  
GLOBAL E ACOLHEDORA

Resposta no solar 124724/2021 DTCI SMS

Ribeirão Preto, 26 de agosto de 2021.

**Resposta ao Requerimento: 5805/2021**

**Assunto:** Logística de enfrentamento aos efeitos da pandemia da covid 19

Vereadora: Duda Hidalgo

A Sra.  
**DUDA HIDALGO**  
Vereadora  
Câmara Municipal de Ribeirão Preto -SP

Exmo. Vereadora,

Pelo presente vimos encaminhar as respostas solicitadas através do Requerimento 5805/2021 e primeiramente informamos que conforme o gráfico abaixo demonstra existe uma variação na quantidade de leitos ofertados considerando diversos fatores, pois essa flutuação ocorre de acordo com as necessidades das instituições frente a demanda de casos.

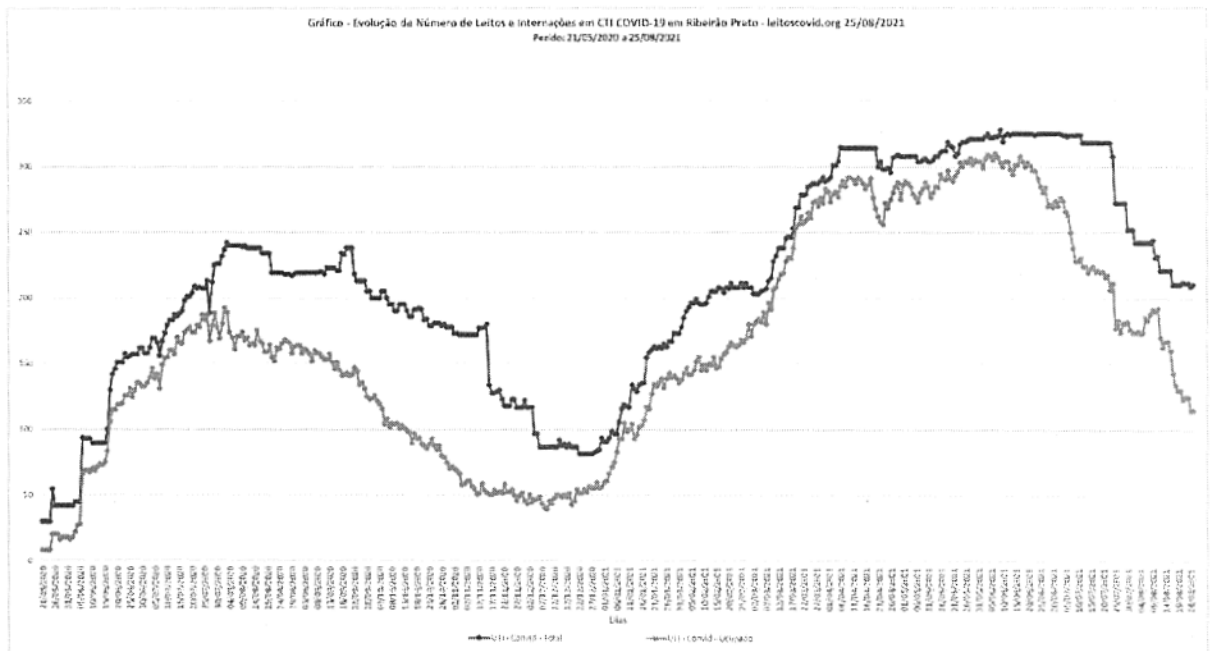

5805  
Duda

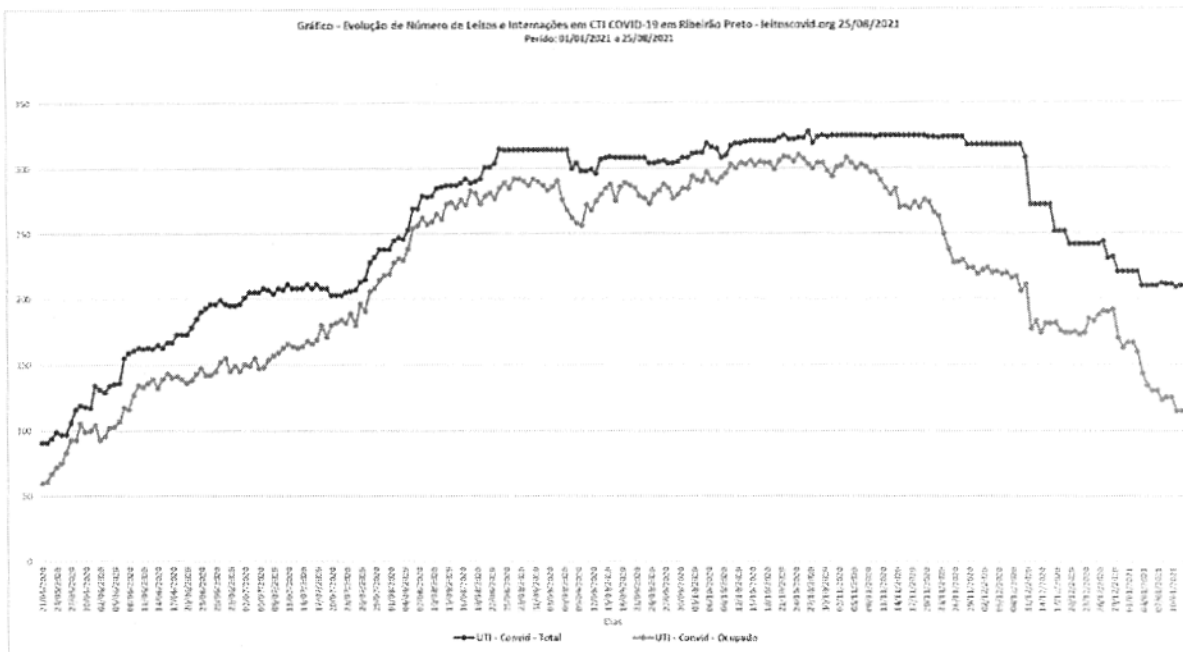
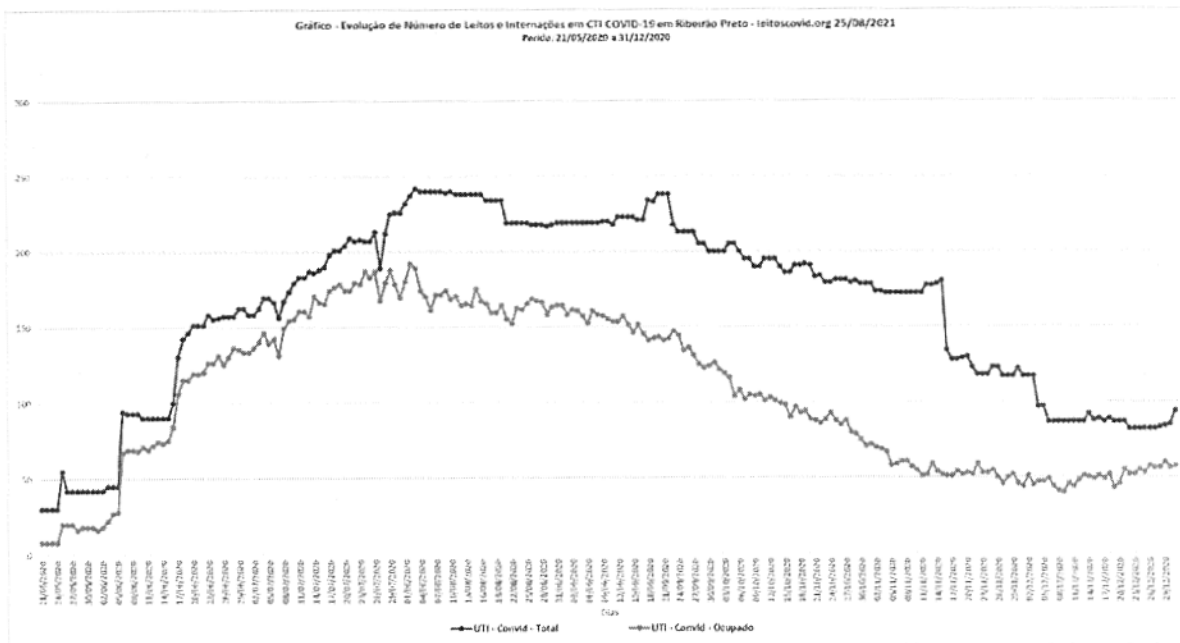

O primeiro gráfico é de todo o período solicitado (do início da criação de leitos covid até o dia de hoje) e os dois seguintes são partes do mesmo gráfico separado em dois períodos, 2020 e 2021, para melhor leitura.

Secretaria da  
SaúdePREFEITURA DA CIDADE  
**RIBEIRÃO PRETO**  
GLOBAL E ACOLHEDORA

Portanto verificamos que os dias que houveram mais leitos disponíveis foram de 04/06 a 03/07 de 2021, com **325 leitos de UTI**.

No dia 26/08/2021, temos **210 leitos** disponibilizados de forma geral à população de Rib. Preto, tanto da rede pública - SUS quanto da privada da seguinte forma<sup>1</sup>:

LEITOS-HOSPITAIS	UTI	UTI OCUPADO	ENF TOTAL	ENF OCUP
UNIMED	13	8	6	1
SAO LUCAS	0	0	0	0
S L RIBEIRA	20	9	15	12
ESPECIALIZADO	0	0	0	0
SANTA CASA	22	12	16	6
SÃO PAULO	8	6	3	2
BENE	30	8	21	10
SANTA LYDIA	39	26	15	11
HC	47	26	32	27
HC EU	9	3	0	0
SÃO FRANCISC	15	15	21	9
POLO COVID – UPA LESTE	7	2	30	18
<b>TOTAL</b>	<b>210</b>	<b>115</b>	<b>159</b>	<b>96</b>

Sob gestão municipal no começo de 2021 tivemos um total de **74 leitos covid** sendo eles: 09 na Beneficência Portuguesa, 20 na Santa Casa, 25 no Santa Lydia e mais 10 contratados do Hospital Ribeirão.

#### Relação de Hospitais/UPAs e Leitos de UTI, enfermagem e LSVP COVID

Cidade	Nome	UTI (início da pandemia) em 2020	UTI (a partir de agosto) em 2020	UTI em 2021
Ribeirão Preto	Hospital Imaculada Conceição	5	8	10
Ribeirão Preto	Hospital Santa Lydia	8	18	39

<sup>1</sup> <https://leitoscovid.org/sp/ribeirao-preto>

Secretaria da  
SaúdePREFEITURA DA CIDADE  
**RIBEIRÃO PRETO**  
GLOBAL E ACOLHEDORA

Ribeirão Preto	Santa Casa	10	14	20
Ribeirão Preto	Ribeirania	5	5	5
<b>Total</b>		<b>28</b>	<b>45</b>	<b>74</b>

Hospital Sta Lydia transformou em 2020 e 2021 como hospital exclusivo de covid

Cidade	Nome	Enferm aria em 2020	Enferm aria em 2021
Ribeirão Preto	Hospital Imaculada Conceição	10	10
Ribeirão Preto	Hospital Santa Lydia	20	15
Ribeirão Preto	Santa Casa	10	10
Ribeirão Preto	Ribeirania	0	0
<b>Total</b>		<b>40</b>	<b>35</b>

Cidade	Nome	*LSVP em 2020	*LSVP em 2021
Ribeirão Preto	UPA LESTE (**)	5	11
Ribeirão Preto	UBDS CENTRAL (***)	0	3
Ribeirão Preto	UPA Norte	0	4
Ribeirão Preto	UPA Oeste	0	4
Ribeirão Preto	UPA V Virginia	0	2
<b>Total</b>		<b>5</b>	<b>24</b>

OBS:\* LSVP= Leito de suporte ventilatório pulmonar  
habilitados pelo Ministério da Saúde

(\*\*) POLO COVID I em 2020 e 2021

(\*\*\*) POLO COVID II em 2021

Esse número pode ser aumentado ou diminuído de acordo com a necessidade.

Os leitos pediátricos para covid são de **gestão estadual**, em 2020 o HC abriu leitos de UTI pediátricos, mas por completa falta de pacientes, não permaneceram com esses leitos.

Existe leitos na UTI normal, com isolamento para casos suspeitos, mas não exclusivo. Os dados da nossa vigilância corroboram com está decisão, pois, com as mais de 3.000 pessoas internadas na pandemia, de 0 a 19 anos, a porcentagem foi menor que zero.

Quanto ao **item 2**, mapas físicos e digital das distribuições de leitos enviamos anexo.

Secretaria da  
Saúde



PREFEITURA DA CIDADE  
**RIBEIRÃO PRETO**  
GLOBAL E ACOLHEDORA

E **item 3** que solicita metragem da planta baixa das unidades abarcadas também enviamos anexo.

No dia de hoje, 27/08/2021, já houve nova variação e temos a seguinte ocupação, demonstrando que o total de leitos é totalmente flutuante como explicado acima, uma vez que a equipe do hospital nem sempre é a mesma, bem como as necessidades de uti covid e não covid variam muito temos uma ocupação de 46,86% de leitos de uti covid.



Atenciosamente

**Tatiana Balaniuc M. Moreira**  
Diretora do Departamento Técnico e  
Controle Interno- SMS

**Jane Aparecida Cristina**  
Secretária Municipal da Saúde  
Substituta





# UBDS Central – Polo Covid II

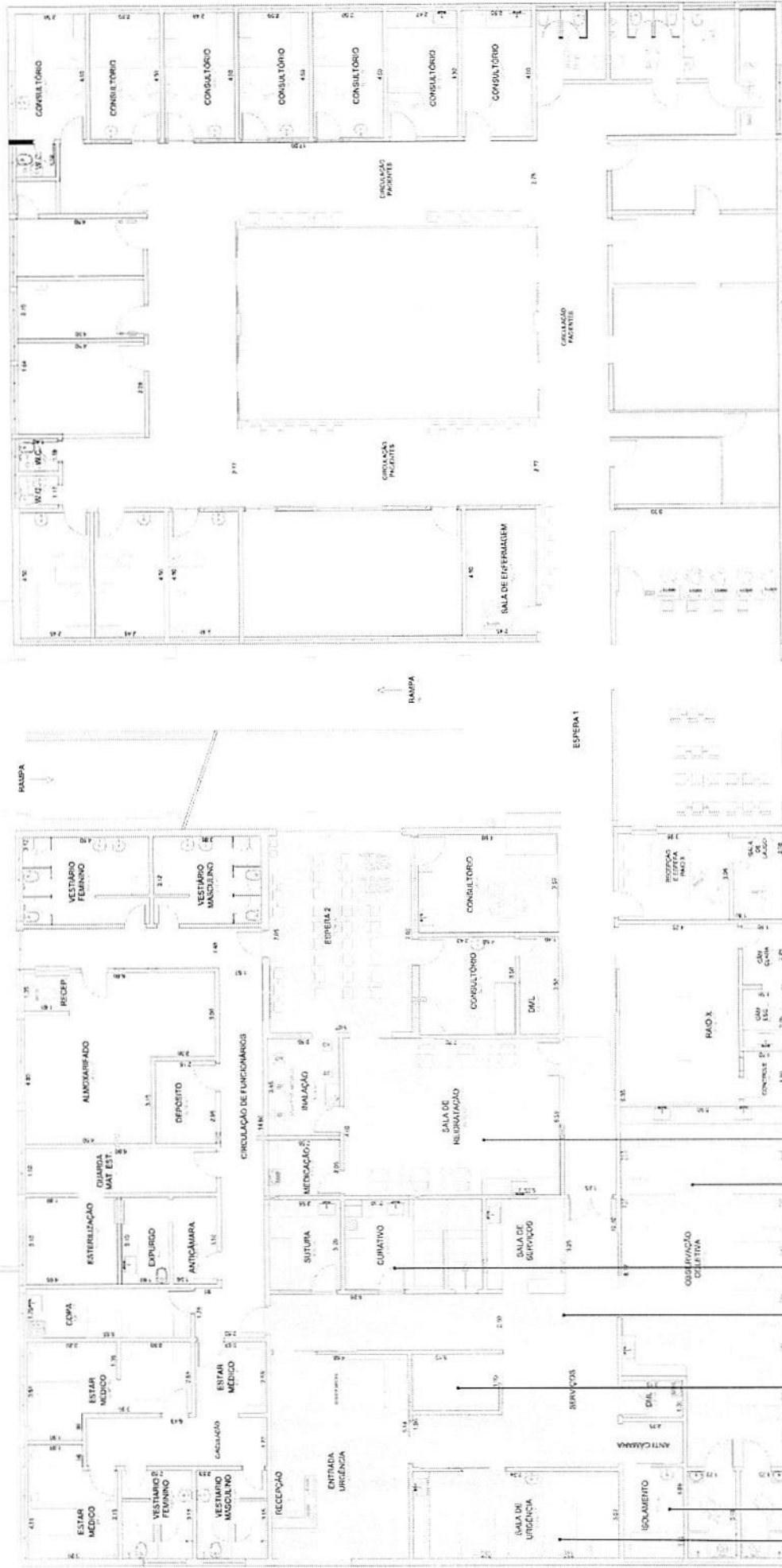

**Espaço destinado ao tratamento de  
pacientes com COVID-19.  
Área Total Ocupada: 415m<sup>2</sup>**

## PAVIMENTO TÉRREO

- 3 LEITOS UTI
- 1 LEITO enfermaria
- 6 LEITOS enfermaria
- 1 LEITO enfermaria
- 1 LEITO enfermaria
- 1 LEITO UTI
- 7 LEITOS UTI
- 13 LEITOS enfermaria

# UPA Norte

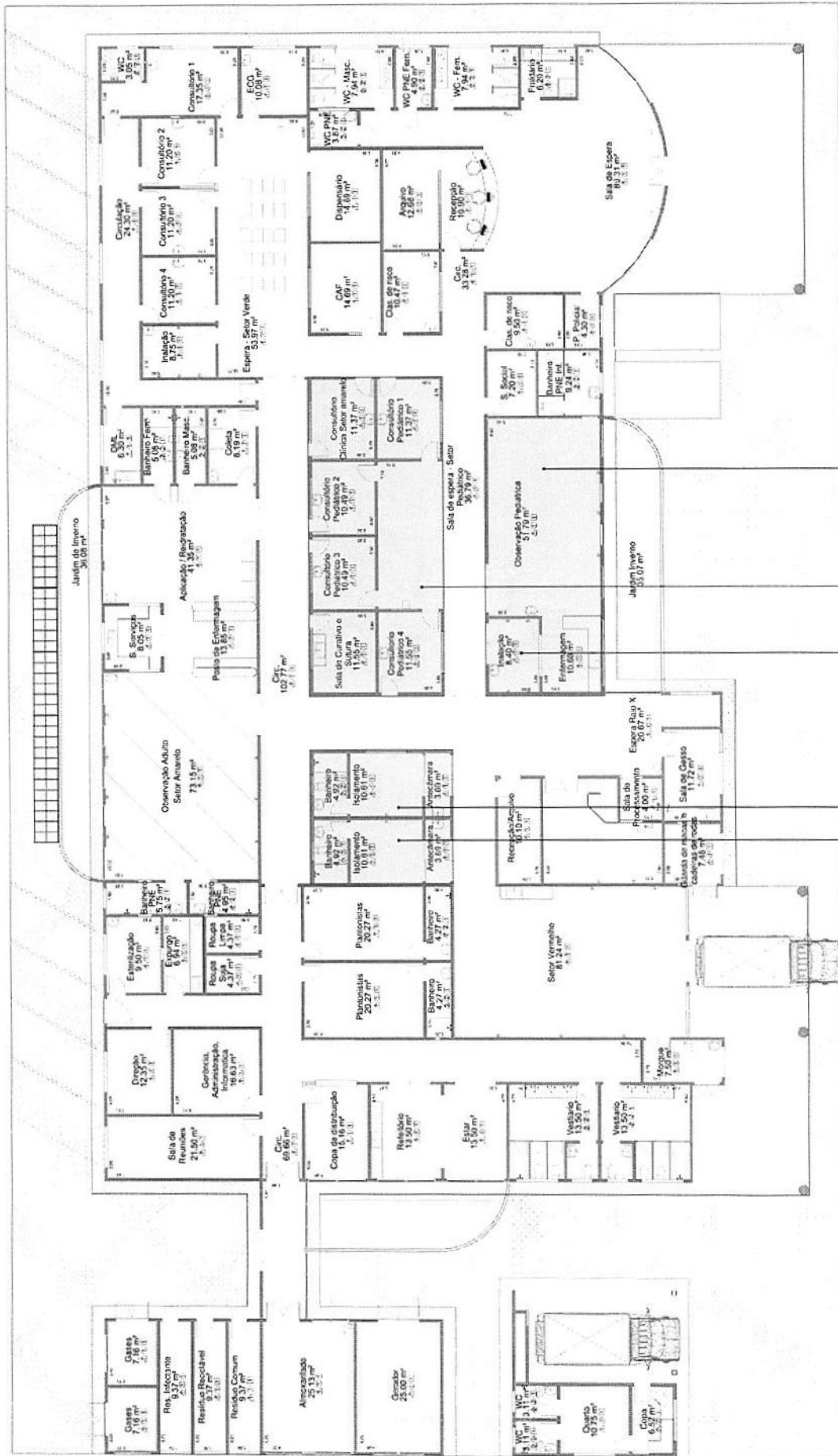

1 PLANTA BAIXA

Espaço destinado ao tratamento de pacientes com COVID-19. Área Total Ocupada: 207m²

- 6 LEITOS enfermaria
- 4 POLTRONAS enfermaria
- SALA DE ESPERA
- 2 LEITOS enfermaria
- 2 LEITOS UTI

# UPA Oeste

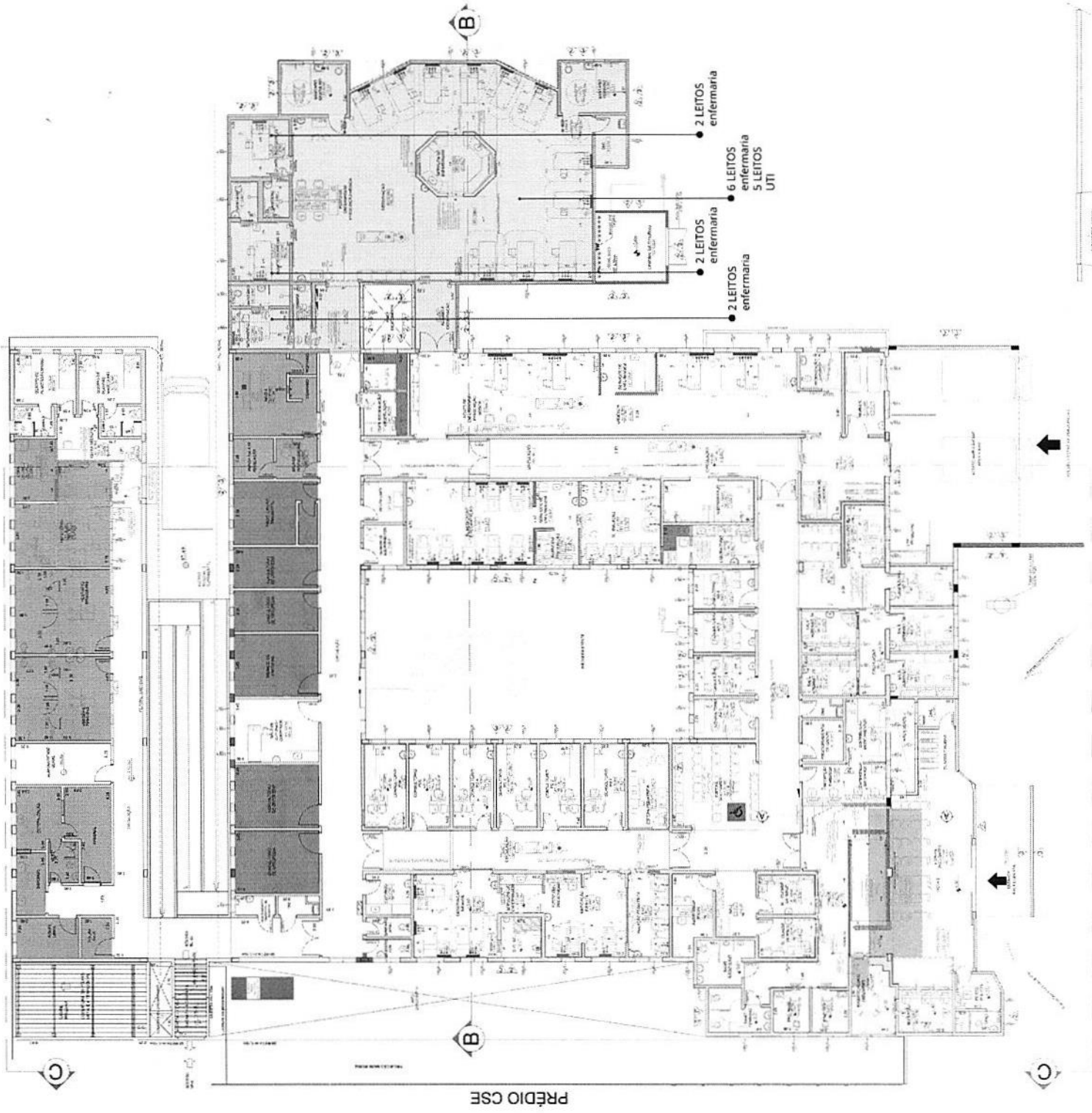

Espaço destinado ao tratamento de  
pacientes com COVID-19.  
Área Total Ocupada: 265m<sup>2</sup>

# UBDS Vila Virgínia

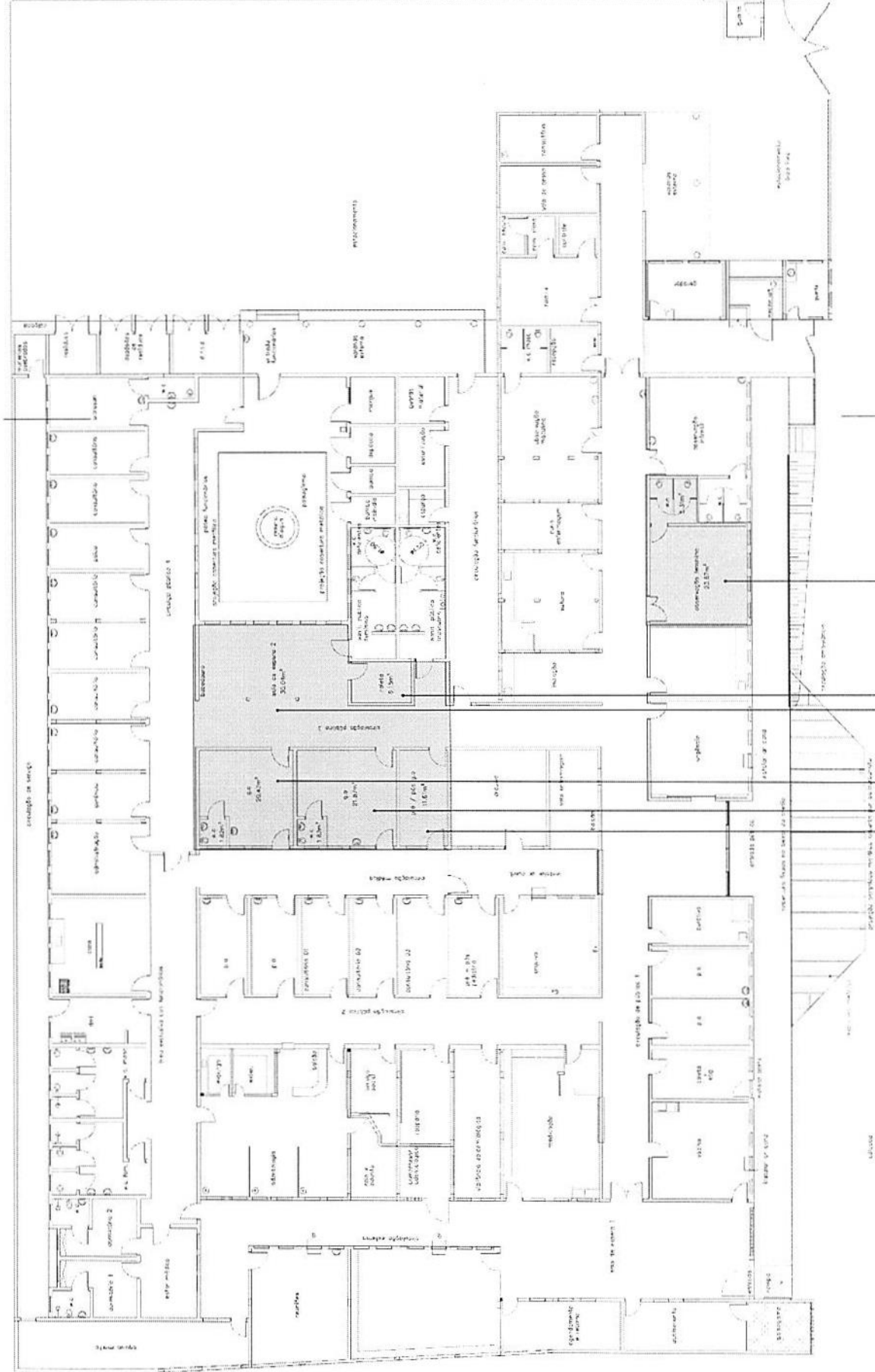

- 3 LEITOS enfermaria
- 3 LEITOS observação pediátrica
- 1 LEITO observação pediátrica
- COLETA
- SALA DE ESPERA
- 3 LEITOS UTI

**Espaço destinado ao tratamento de pacientes com COVID-19.**  
**Área Total Ocupada: 123m<sup>2</sup>**

## Observações

- As indicações de ambientes nas plantas são referentes aos usos pré-pandemia, ou seja, uso original da unidade;
- O número de leitos listado considera a pior situação no período de pandemia;
- As áreas são aproximadas;
- As plantas estão na escala 1:100, com exceção da UBDS Central. Devem ser impressas em papel A1.