Prefeitura Municipal de Ribeirão Preto
Estado de São Paulo

Ribeirão Preto, 23 de Novembro de 2021.

Ofício nº 1128/2021-CM

Senhor Presidente

Em atenção à solicitação dessa E. Câmara Municipal, relativamente ao(s) REQUERIMENTO(S) de informação abaixo relacionado(s), apresentado(s) pelo Vereador(a) MARCOS ANDRÉ PAPA cumprimos o dever de encaminhar a Vossa Excelência, em anexo, cópia(s) da(s) resposta(s) prestada(s) pelo(s) setor(es) competente(s) desta municipalidade.

Sem outro particular, aproveitamos a oportunidade para reiterar a Vossa Excelência os protestos de alto apreço e distinta consideração, subscrevemos-nos.

Câmara Municipal de Ribeirão Preto
Protocolo Geral nº 6800/2021
Data: 29/11/2021 Horário: 09:11

Atenciosamente

RICARDO AGUIAR
SECRETÁRIO DA CASA CIVIL

REQUERIMENTO(S) Nº(s) 7832, 7834 e 7836/2021

À Sua Excelência
ALESSANDRO MARACA
DD. PRESIDENTE DA CÂMARA
RIBEIRÃO PRETO - SP

Pág. 8 de 9 - Documento assinado digitalmente por RICARDO MIGUEL DE AGUIAR.
Para conferência, acesse o site https://ribeiraopreto.solarbpm.softplan.com.br/atendimento/conferenciaDocumentos e informe o processo PMRP 2021/160661 e o código KHCK6EO6.

Prefeitura Municipal de Ribeirão Preto

Estado de São Paulo
Secretaria da Fazenda
Departamento de Fiscalização Geral

Ribeirão Preto, 12 de novembro de 2021.

De: Departamento de Fiscalização Geral – FAZ-61

Para: Assessoria Técnico Legislativa – Astel – GP-4

7832
Marcos Papa

Ref.: Processo Digital PMRP nº 2021/152074

Informamos ao Nobre Edil que o Departamento de Fiscalização Geral vistoriou o local mencionado no requerimento nº 7832/2021 e constatou que não se trata de edificação em área pública para fins de moradia, mas sim de moradores em situação de rua residindo dentro das galerias de água pluvial situadas nas áreas verdes públicas de cadastro nº 503.077 e 503.069.

Posto isso e tendo em vista o crescente aparecimento de catadores de materiais reciclados que estavam fazendo a separação dos lixos em áreas públicas na região do Jardim Botânico e Jardim Irajá organizamos uma reunião no Departamento de Fiscalização Geral para coordenar a retirada dos catadores de materiais reciclados das áreas públicas. Nesta ocasião convocamos a Secretaria de Bem Estar Social, além da Polícia Militar, Guarda Civil Metropolitana, Infraestrutura e Departamento de Limpeza Pública.

Pela Secretaria de Bem Estar Social, compareceram a Sra. Gisele Cristina da Costa e a Sra. Ana Cecília Rossato Issas e a elas foi relatado a questão dos moradores em situação de rua das galerias de água pluvial do Jardim Botânico.

Assim, para dar continuidade e prosseguimento a questão dos moradores em situação de rua das galerias de água pluvial autuamos o processo administrativo nº 02.2021.003441.2 e encaminhamos a Secretaria de Bem Estar Social e nos colocamos a disposição para auxiliar nos trabalhos de remoção dos moradores em situação de rua, juntamente com os

O original deste documento é eletrônico e foi assinado digitalmente por LUCIANO JOSE ALVES DA SILVA.
Para verificar a autenticidade desta cópia impressa, acesse o site https://ribeiraopreto.solarbpm.softplan.com.br/atendimento e informe o processo PMRP 2021/152074 e o código E2J6KSND.

demais órgãos da Prefeitura Municipal que deverão também auxiliar com maquinários, veículos, segurança e integridade física dos envolvidos.

Sendo o que cabia informar, renovamos nossas manifestações de apreço e consideração.

Atenciosamente,

LUCIANO JOSÉ ALVES DA SILVA
Chefe da Divisão de Posturas Municipais
Departamento de Fiscalização Geral

ANTONIO CARLOS MUNIZ
Agente de Fiscalização
Departamento de Fiscalização Geral

O original deste documento é eletrônico e foi assinado digitalmente por LUCIANO JOSE ALVES DA SILVA.
Para verificar a autenticidade desta cópia impressa, acesse o site https://ribeiraopreto.solarbpm.softplan.com.br/atendimento e informe o processo PMRP 2021/152074 e o código E2J6KSND.

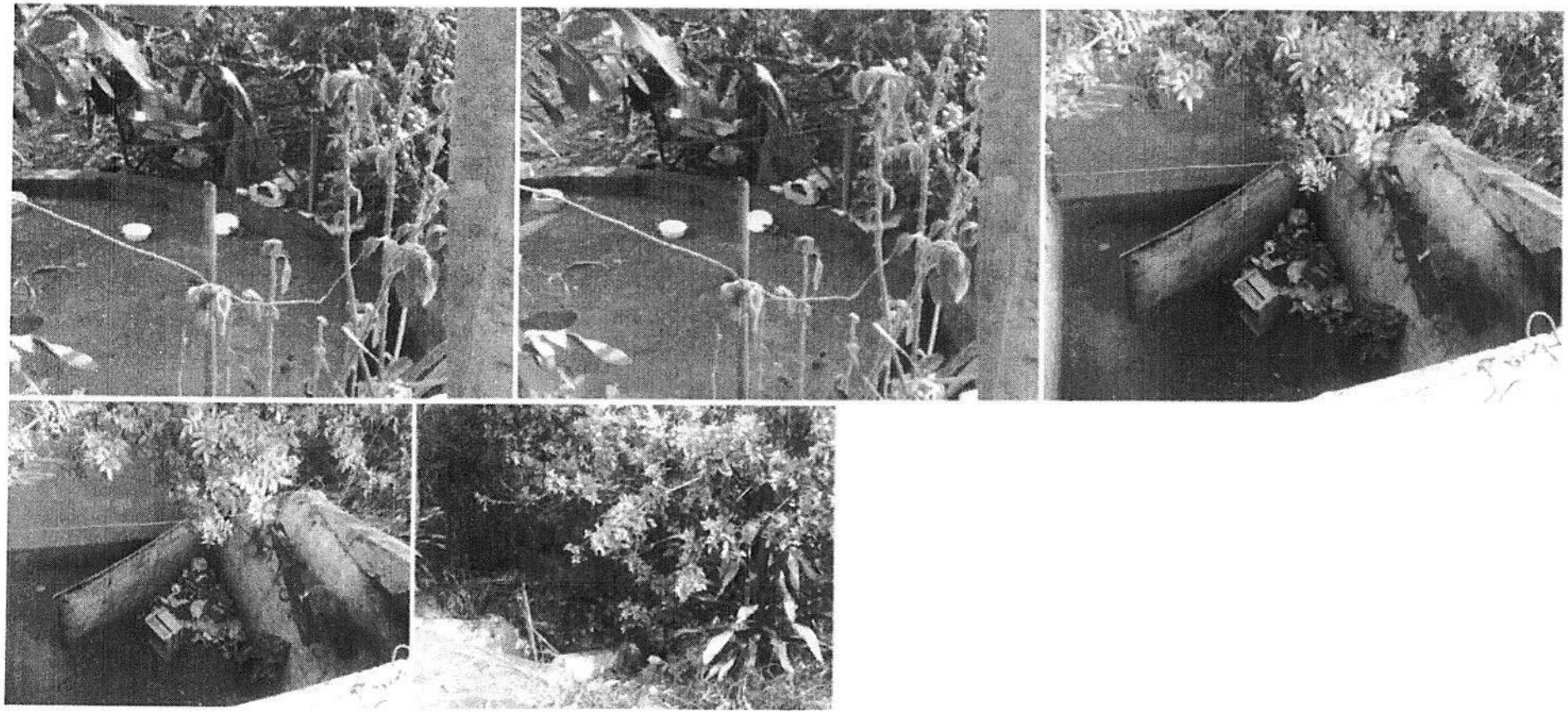

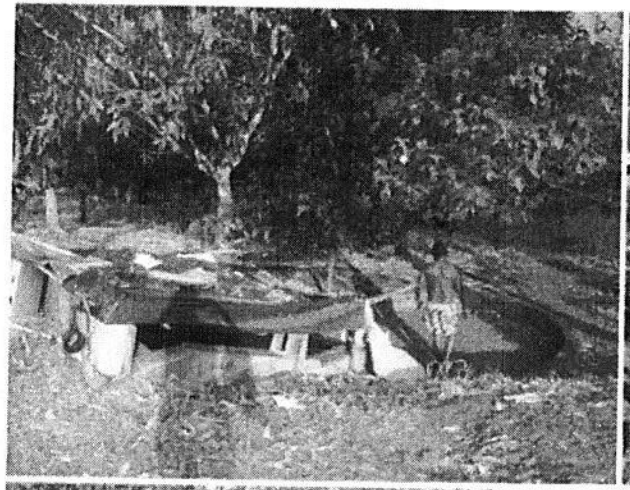

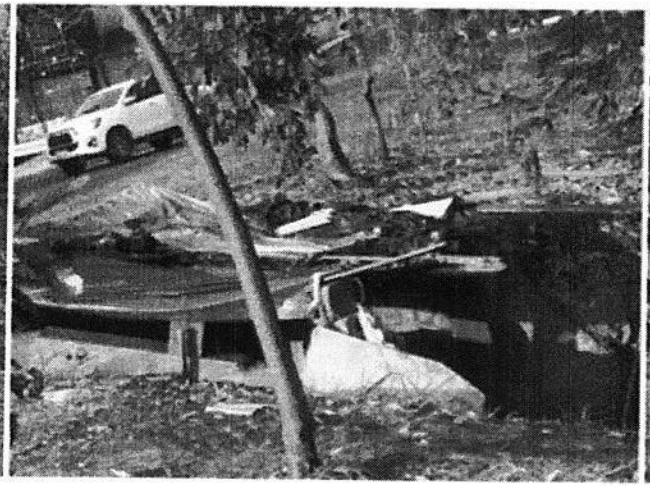

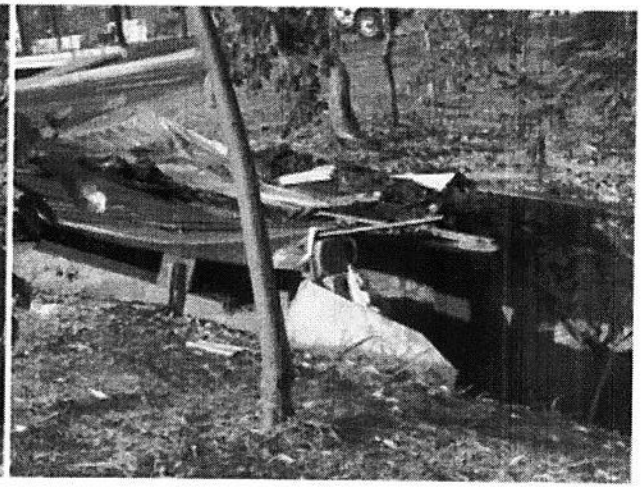

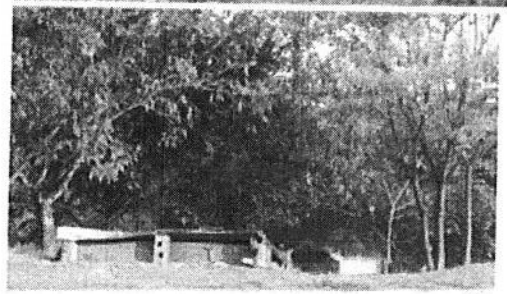

HAaZ7s_QJK_rVQu6BPX6utV97UsErAdNgb3snlE5LXq20eLGBkBkt_J04i0xDQ/photo/AF1QipMz29NGinl_RZ_A_nw_zdzyr6vQWJ7v1VV7gZ02?key=ZTVPclBybjFkVXlhaGx4TlAwcWt3cjFzY0dJX1VB

23 mai 2018 14:56

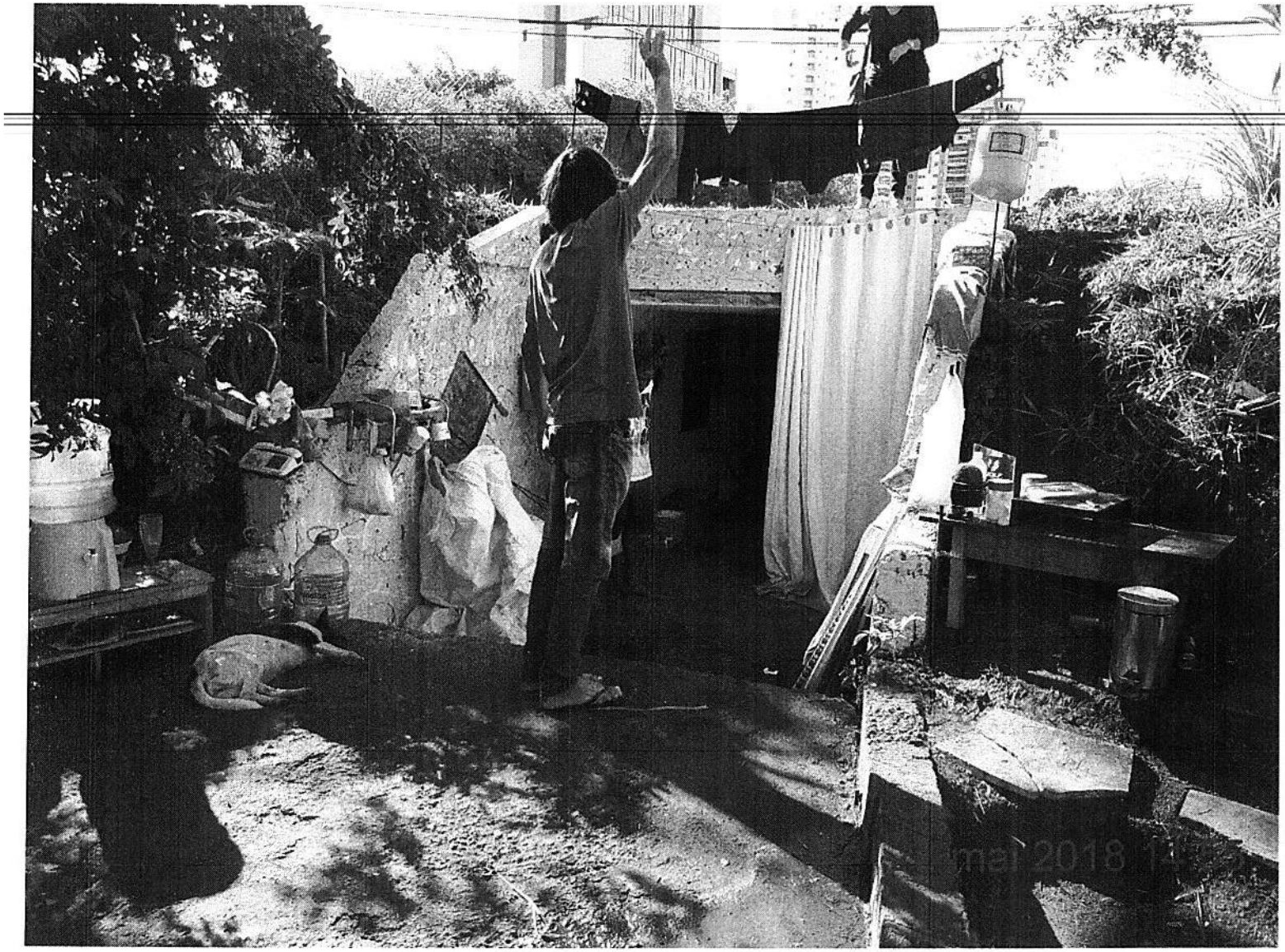

23 mai 2018 15:01

23 mai 2018 15:01

23 mai 2018 15:01

Prefeitura Municipal de Ribeirão Preto
Estado de São Paulo
Secretaria da Administração

Ribeirão Preto, 25 de novembro de 2021

Servimo-nos o presente para cordialmente prestar informações em atendimento ao Requerimento nº 7834/2021, de autoria do vereador Marcos Papa:

A Administração Municipal realizou o aporte de R$ 17.000.000,00 (Dezessete milhões) para o sistema de transporte coletivo com a finalidade de assegurar a continuidade do serviço público essencial.

É importante salientar que esta medida vem sendo adotada em várias cidades do Brasil, visto que não se mostra como um desafio local, mas de amplitude nacional.

Notadamente, o aporte destina-se a questões de continuidade do serviço público essencial de transporte coletivo, ou seja, para manutenção dos seus custos operacionais.

As informações pertinentes a folha de pagamento estão no demonstrativo contábil anexo, conforme Contrato de Concessão 97/2012.

Quanto a expectativa para 2022, a Administração Municipal está em fase conclusão da licitação para contratação de empresa para proceder o estudo especializado sobre a questão financeira e contratual da concessão de transporte coletivo de Ribeirão Preto.

A frota da nova rede de transporte coletivo será definida após a conclusão do projeto da sua adequação em função da inserção dos corredores estruturais

ANDRÉ ALMEIDA MORAIS
Secretário Municipal da Administração

7834
Marcos Papa

Pág. 1 de 1 - Documento assinado digitalmente por ANDRE ALMEIDA MORAIS.
Para conferência, acesse o site https://ribeiraopreto.solarbpm.softplan.com.br/atendimento/conferenciaDocumentos e informe o processo PMRP 2021/152087 e o código 2KLEMUJG.

Prefeitura Municipal de Ribeirão Preto
Estado de São Paulo

FOLHA DE INFORMAÇÃO

FL

Assinatura / Carimbo

Ao GP 4 ASTEL

Informo que a solicitação foi incluída na tabela de demandas.

Ribeirão Preto, 19 de Novembro de 2021.

Henrique Paoliello Junqueira
Chefe da Divisão de Vias Públicas
Secretaria Municipal de Infraestrutura

ARLINDO ANTONIO SICCHIERI FILHO
Diretor do Departamento de Manutenção
Secretaria Municipal de Infraestrutura

ANGELA DORTA SOARES
Secretária Adjunta
Secretaria Municipal de Infraestrutura

7836
Marcos Papa

O original deste documento é eletrônico e foi assinado digitalmente por HENRIQUE PAOLIELLO JUNQUEIRA.
Para verificar a autenticidade desta cópia impressa, acesse o site https://ribeiraopreto.solarbpm.softplan.com.br/atendimento e informe o processo PMRP 2021/152093 e o código DDDFKUZ7.