



Ribeirão Preto, 03 de Dezembro de 2021.

Ofício nº 1196/2021-CM

Senhor Presidente

Em atenção à solicitação dessa E. Câmara Municipal, relativamente ao(s) REQUERIMENTO(S) de informação abaixo relacionado(s), apresentado(s) pelo Vereador(a) MATHEUS MORENO DE ALMEIDA cumprimos o dever de encaminhar a Vossa Excelência, em anexo, cópia(s) da(s) resposta(s) prestada(s) pelo(s) setor(es) competente(s) desta municipalidade.

Sem outro particular, aproveitamos a oportunidade para reiterar a Vossa Excelência os protestos de alto apreço e distinta consideração, subscrevemos-nos.

Camara Municipal de Ribeirao Preto



Protocolo Geral nº 7404/2021
Data: 15/12/2021 Horário: 09:52
ADM -

Atenciosamente

RICARDO AGUIAR
SECRETÁRIO DA CASA CIVIL

REQUERIMENTO(S) Nº(s) 8221 e 8222 e 8229/2021

À Sua Excelência
ALESSANDRO MARACA
DD. PRESIDENTE DA CÂMARA
RIBEIRÃO PRETO - SP



Processo PMRP 2021/161026 Vol.: 1

Origem

Órgão: PMRP - Prefeitura Municipal de Ribeirão Preto
Unidade: PDU-13 - DIVISAO DE SISTEMA VIARIO
Responsável: Marina Pierrri Bernardo Dos Santos
Data encam.: 03/12/2021 às 11:01

Destino

Órgão: PMRP - Prefeitura Municipal de Ribeirão Preto
Unidade: PDU-23 - DIVISAO DADOS TOPOGRAFICOS E NUMERACAO

Encaminhamento

Encaminhamento: Com relação aos questionamentos deste requerimento, esta divisão no âmbito de suas atribuições para identificação se a via marginal está interrompida de maneira irregular, é necessário identificar se a referida via é via publica oficial desde o Trevo Waldo Adalberto da Silveira até a Rua Dr José Ribeiro Ferreira. Portanto retornamos o processo ao PDU-23 para identificar se a referida via é via publica.
Identificar também se a via marginal do outro lado da rodovia próximo ao hotel jp é via publica oficial.

8221
Matheus

Prefeitura Municipal de Ribeirão Preto
Legislação Municipal

Sumário

Ato Número: 263

Data de Elaboração: 04/09/2018

Data de Publicação: 20/09/2018

Processo: 00

Assunto(s): Denomina.

Tipo de Legislação: Decreto

Autor(es): Executivo Municipal.

Projeto: 00 **Ano do projeto:** 0

Autógrafo: 00 **Ano do autógrafo:** 0

Observações:

Ementa e Conteúdo

DENOMINA VIA AUXILIAR DA ANHANGUERA DE “DR. JEREMIAS DE PAULA MARTINS”.

DUARTE NOGUEIRA, Prefeito Municipal de Ribeirão Preto, usando das atribuições que lhe são conferidas por lei, em especial o inciso III da Lei 14.178, de 09 de maio de 2018,

DECRETA:

~~Art. 1º Fica denominada de “DR. JEREMIAS DE PAULA MARTINS” a Via Auxiliar da Anhanguera, via na qual o Hotel JP faz frente:~~

Art. 1º Fica denominada de “DR. JEREMIAS DE PAULA MARTINS” a Via Marginal da Rodovia Anhanguera, do lado direito no sentido São Paulo a Ribeirão Preto, no trecho situado entre o dispositivo de acesso à Avenida Dr. Celso Auxiliar da Anhanguera, via na qual o Hotel JP faz frente. (alterado pelo Decreto 214/2020)

Art. 2º Este decreto entra em vigor na data de sua publicação, revogadas as disposições em contrário.

Palácio Rio Branco

DUARTE NOGUEIRA
Prefeito Municipal

Este texto não substitui o publicado no Diário Oficial do Município.

Cadastro: 505622
Proprietario: PREFEITURA MUNICIPAL DE RIBEIRAO PRETO
Setor: 413 - Leste
Subsetor: L-13
Quadra: 4622455
Lote: 7
Unidade: 0
Sub-Unidade: 0
Face: 5
Condominio:
Cod.Lograd: 17876
End: VIA ANHANGUERA
Nro: 0
Complemento: KM 306+790M
Cod.Loteam: 99994
Loteamento:
Quadra loteam:
Lote loteam:
Cartorio: II
Matricula: 0187573
Categoria: MUNICIPAL
Area Terreno: 1832.95
Area Ocupada: 0
Area Construida: 0
Qtde pavim: 00
Testada: 180.65
Cod.uso constr: 00
Ano edificaco: 0000
Tipo edific: 00
Padro edific: 00
Valor Venal: 381345.24
Gis Area : 1808.34



Processo PMRP 2021/161026 Vol.: 1

Origem

Órgão: PMRP - Prefeitura Municipal de Ribeirão Preto
Unidade: PDU-23 - DIVISAO DADOS TOPOGRAFICOS E NUMERACAO
Responsável: Leonardo Monteiro Tavares
Data encam.: 07/12/2021 às 10:49

Destino

Órgão: PMRP - Prefeitura Municipal de Ribeirão Preto
Unidade: PDU-23 - DIVISAO DADOS TOPOGRAFICOS E NUMERACAO
Responsável: Wilson Emilio Da Costa Junior

Encaminhamento

Encaminhamento: Para encaminhar ao PDU-13
O trecho desde o Trevo Waldo Adalberto da Silveira até a Rua Dr José Ribeiro Ferreira, possui uma interrupção que já pertence à PMRP tbm, conforme imagem anexada. O restante não temos dados, porem consta no mapeamento como via pública. A via marginal Jeremias de Paula Martins do outro lado da rodovia próximo ao hotel jpé é via publica oficial, conforme decreto anexado.



Processo PMRP 2021/161026 Vol.: 1

Origem

Órgão: PMRP - Prefeitura Municipal de Ribeirão Preto
Unidade: PDU-S5 - DIVISAO DE FISCALIZACAO DE OBRAS PARTICULARES
Responsável: LANDULFO FREITAS SOARES
Data encam.: 09/12/2021 às 09:46

Destino

Órgão: PMRP - Prefeitura Municipal de Ribeirão Preto
Unidade: PDU-S5 - DIVISAO DE FISCALIZACAO DE OBRAS PARTICULARES
Responsável: Fausto Ricardo Zurlo

Encaminhamento

Encaminhamento: Segue informado com comprovação das fotos anexadas, sendo as mesmas auto-explicativas.
A marginal do outro lado, está ininterrupta, embora não por não haver um mapa viário, não foi possível detectar se o final da mesma está correta.

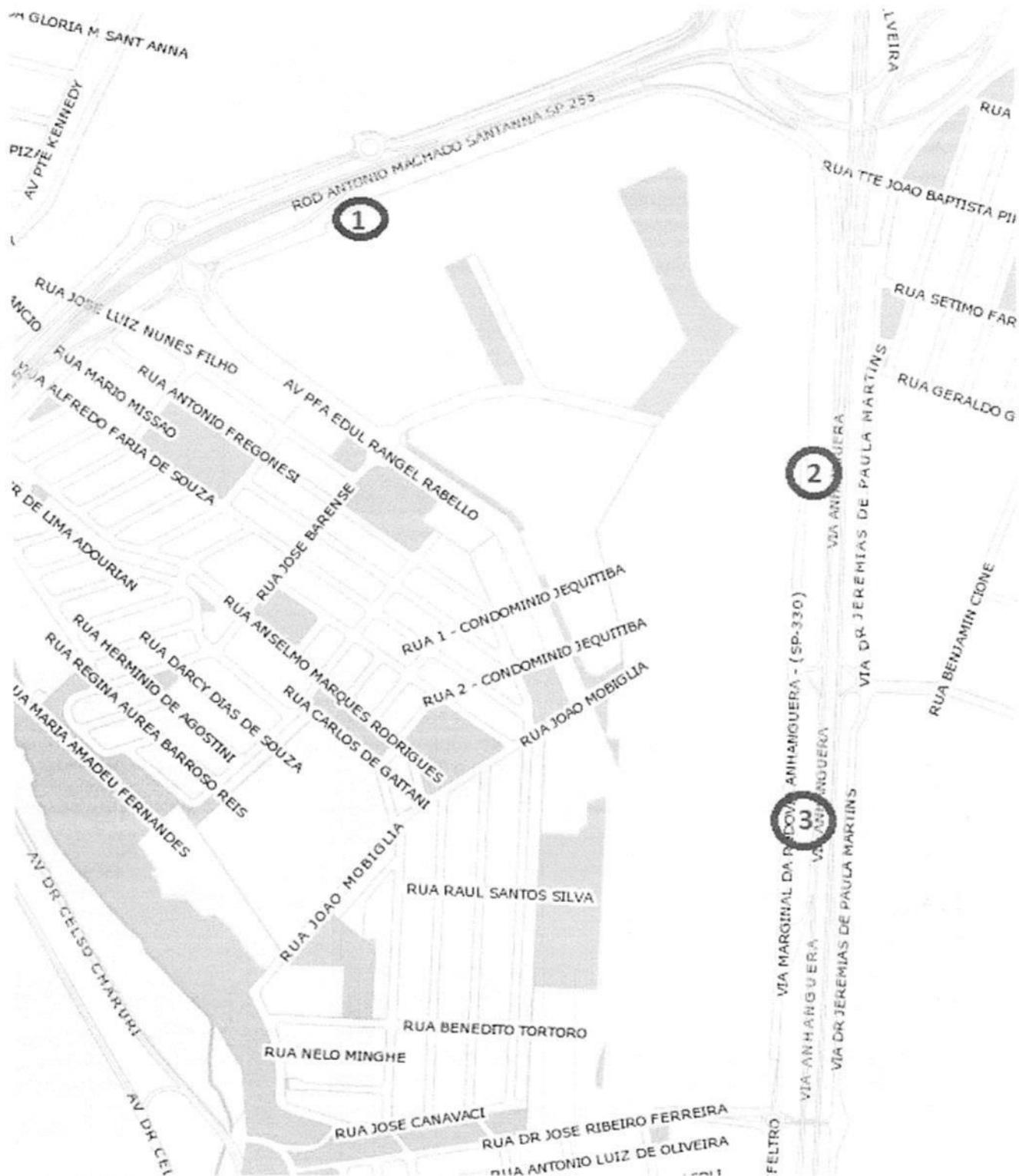

1 - início da marginal na rod. Ant. M. Santana.

2 - interrupção sem asfalto, guias etc.

3 - interrupção com muro no final da ATIVA, sem asfalto em ambos lados do muro.

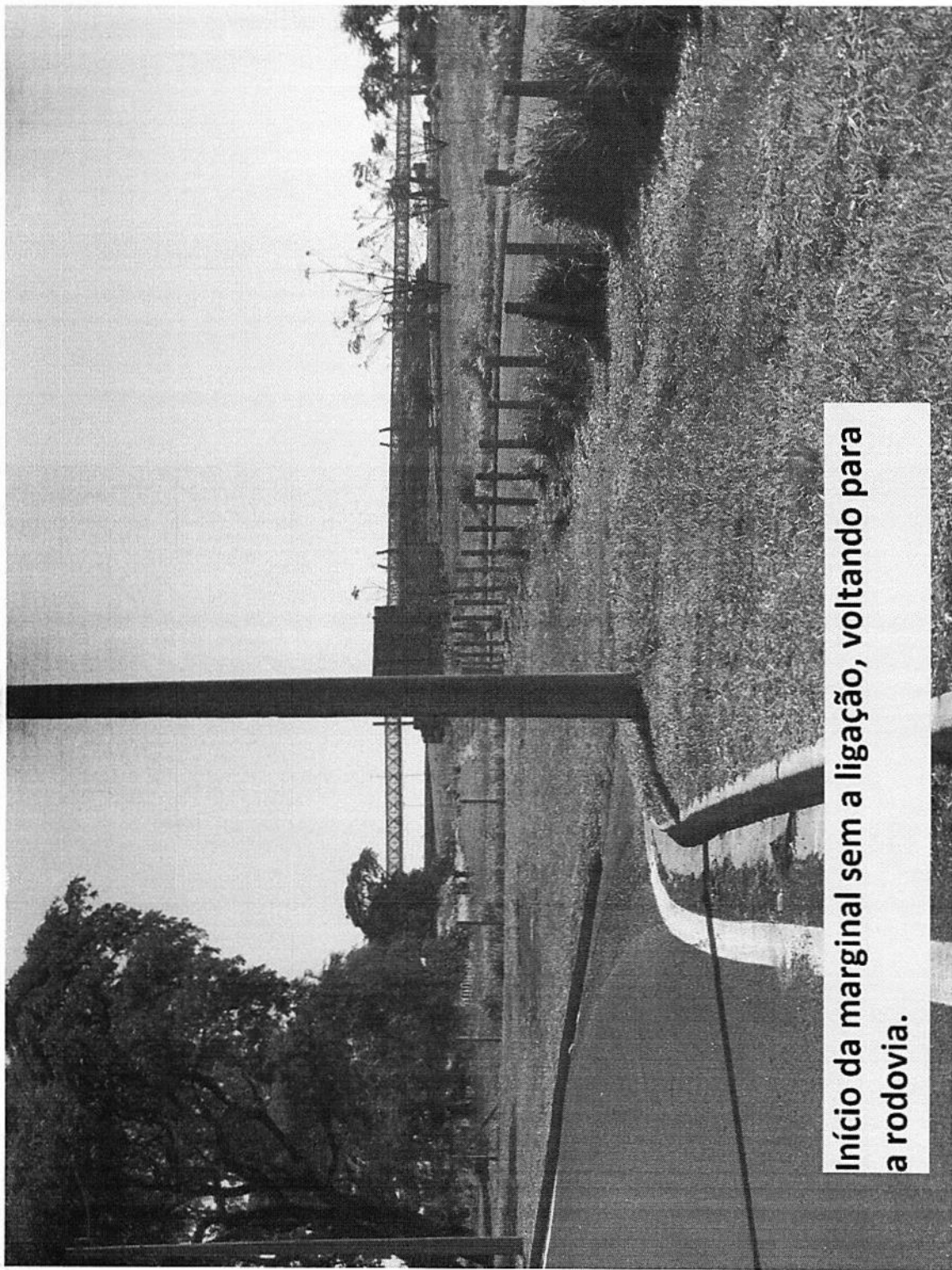

Início da marginal sem a ligação, voltando para a rodovia.



Primeira interrupção no ponto 2, sem asfalto correto.

**Estado do piso após a primeira
interrupção no ponto 2.**

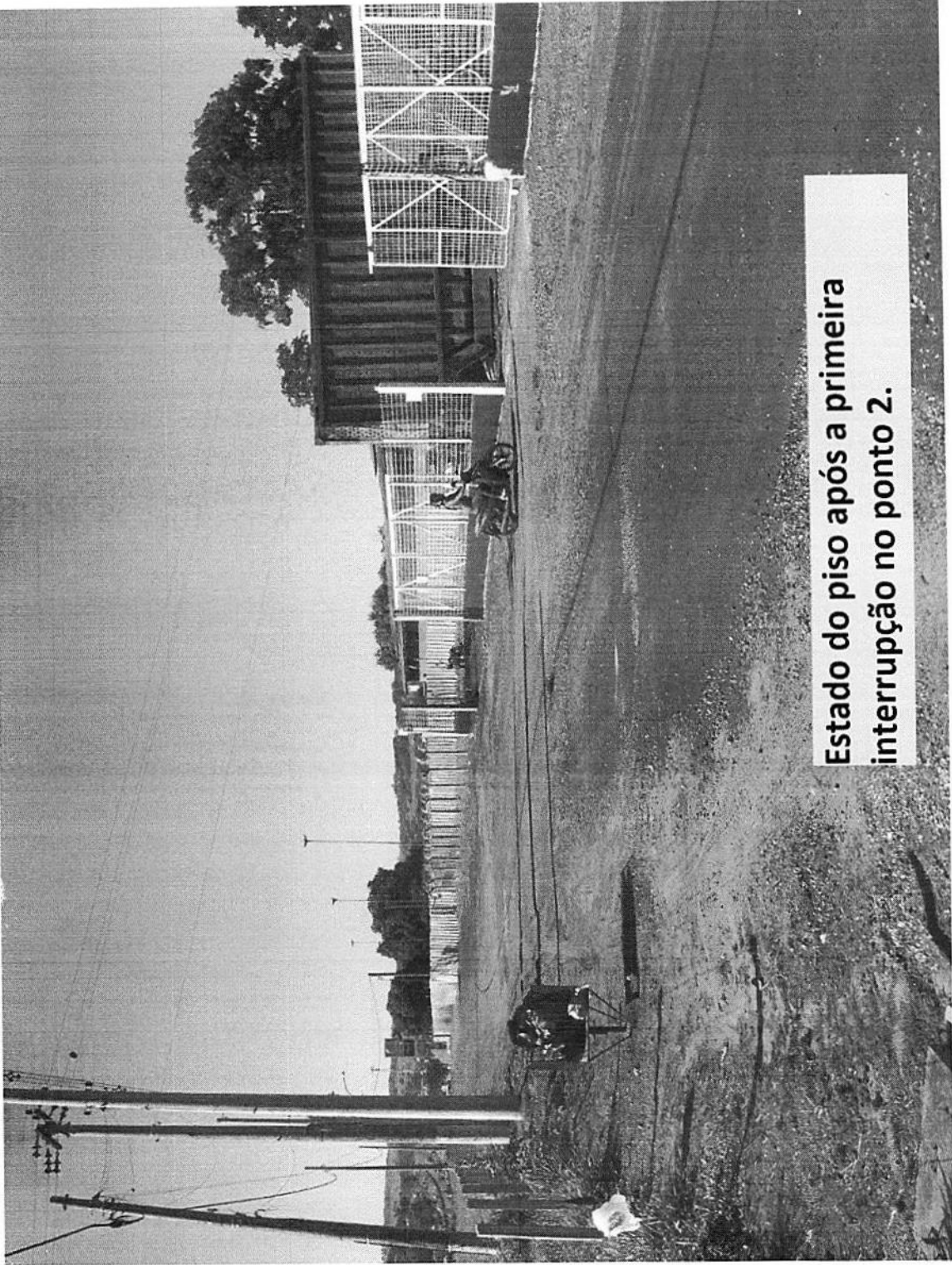

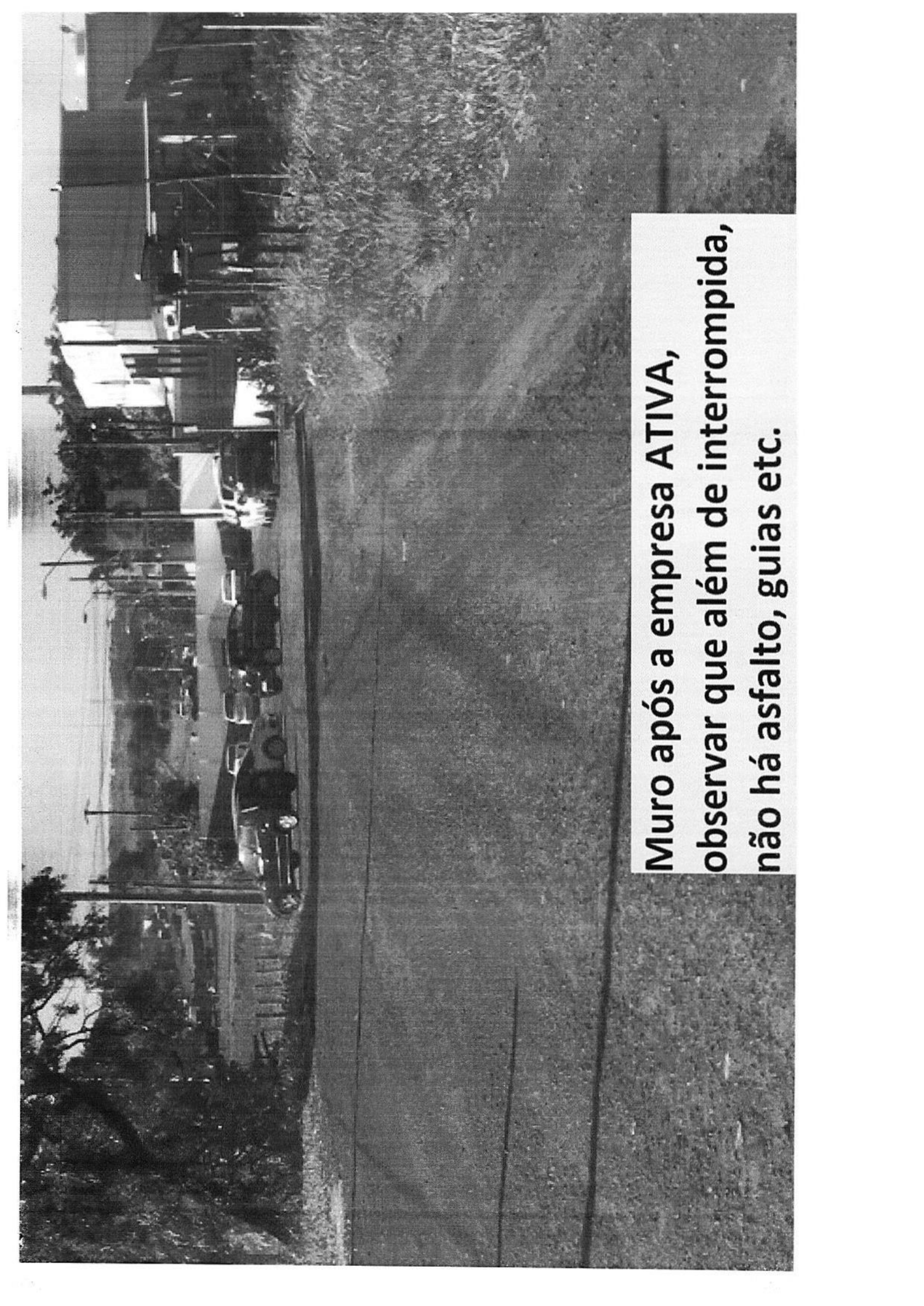

**Muro após a empresa ATIVA,
observar que além de interrompida,
não há asfalto, guias etc.**

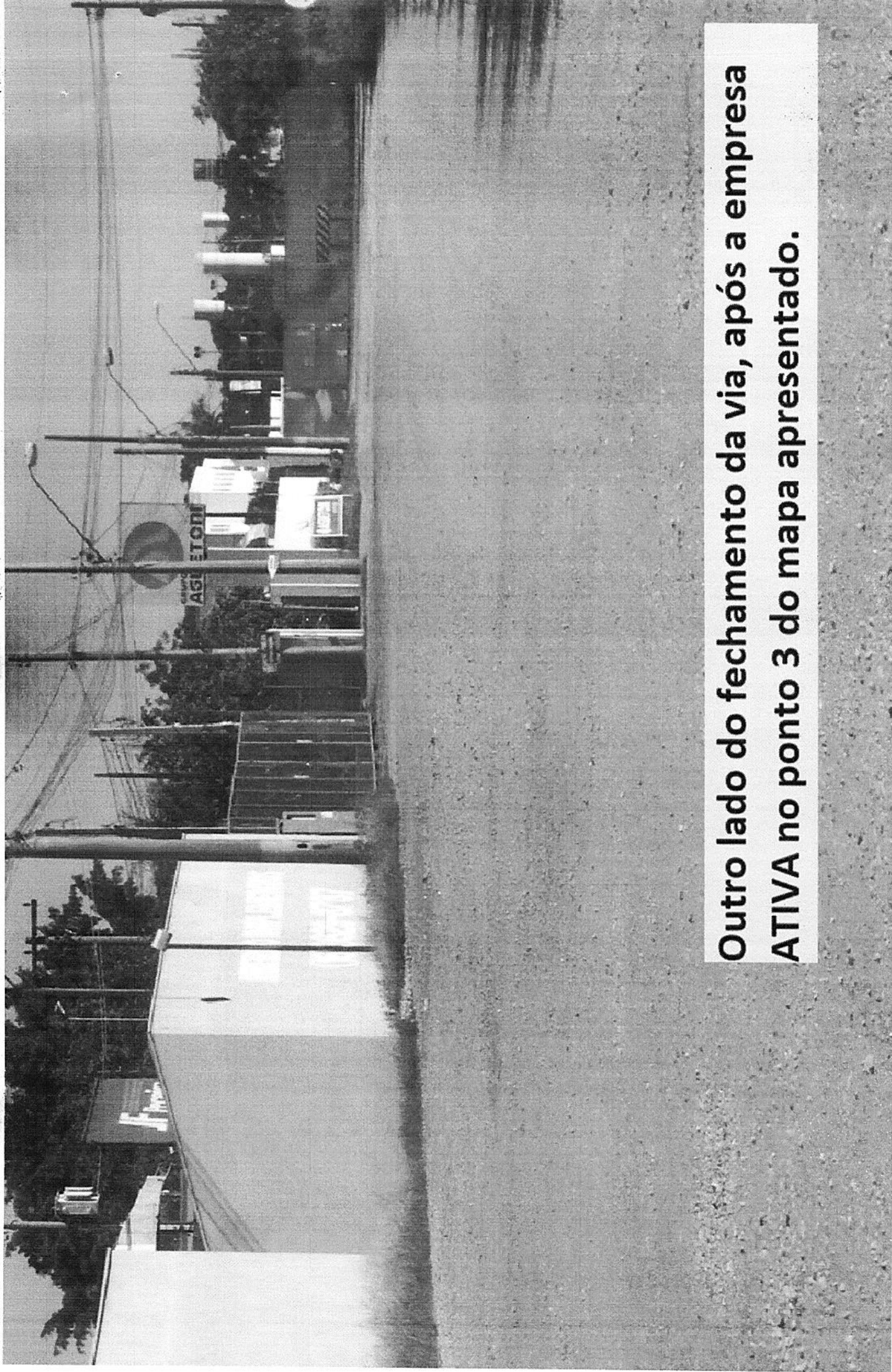

Outro lado do fechamento da via, após a empresa ATIVA no ponto 3 do mapa apresentado.



Processo PMRP 2021/161026 Vol.: 1

Origem

Órgão: PMRP - Prefeitura Municipal de Ribeirão Preto
Unidade: PDU-13 - DIVISAO DE SISTEMA VIARIO
Responsável: Marina Pierri Bernardo Dos Santos
Data encam.: 09/12/2021 às 14:58

Destino

Órgão: PMRP - Prefeitura Municipal de Ribeirão Preto
Unidade: PDU-10 - DEPARTAMENTO DE URBANISMO

Encaminhamento

Encaminhamento: De acordo com as informações do SIG, a empresa Ativa está localizada no imóvel de cadastro municipal 204.960 de matrícula 43.527 do II CRI. A via marginal defronte este imóvel é via pública municipal, conforme informações do PDU-23. E atualmente, de acordo com relatório fotográfico da fiscalização está fechada por muros em determinado trecho defronte a empresa Ativa. Quanto ao outro lado da via marginal, não foi identificado pela fiscalização interrupção de passagem. Portanto, visto as informações apresentadas, encaminho o processo para ciência e deliberação superior quanto aos procedimentos a serem adotados visto a irregularidade apresentada. Após devolver o processo a ASTEL.



Assinaturas do documento



"Encaminhamento"

Código para verificação: **41GNZZXE**

Este documento foi assinado digitalmente pelos seguintes signatários nas datas indicadas:



MARINA PIERRI BERNARDO DOS SANTOS (CPF: 427.XXX.658-XX) em 09/12/2021 às 14:59:05 (GMT-03:00)

Emitido por: "SolarBPM", emitido em 23/11/2021 - 14:24:35 e válido até 23/11/2121 - 14:24:35.

(Assinatura do sistema)

Para verificar a autenticidade desta cópia, acesse o link

<https://ribeiraopreto.solarbpm.softplan.com.br/atendimento/conferenciaDocumentos> e informe o processo **PMRP**

2021/161026 e o código **41GNZZXE** ou aponte a câmera para o QR Code presente nesta página para realizar a conferência.



Processo PMRP 2021/161026 Vol.: 1

Origem

Órgão: PMRP - Prefeitura Municipal de Ribeirão Preto
Unidade: PDU-S1 - SECRETARIO ADJUNTO
Responsável: LAURINDO ANTONIO DA SILVA
Data encam.: 09/12/2021 às 19:55

Destino

Órgão: PMRP - Prefeitura Municipal de Ribeirão Preto
Unidade: GP-4 ASTEL - ASSESSORIA TECNICO LEGISLATIVA

Encaminhamento

Encaminhamento: Retornamos com as informações.
Sugerimos que a Transerp seja consultada sobre essas interrupções.

Informe-se ao Nobre Edil, que
estamos encaminhando o processo
para: Transerp

Secretaria da
Infraestrutura



PREFEITURA DA CIDADE

RIBEIRÃO PRETO

GLOBAL E ACOLHEDORA

Processo Digital nº 161030/2021
Requerimento nº 8222/2021
Vereador Matheus Moreno
Praças dos bairros Vila Mariana e Vila Carvalho

8222
Matheus

Informações

Com relação às atribuições desta Divisão informamos que as praças abaixo receberam o serviço de corte do gramado nos meses indicados, no ano de 2021.

A poda de manutenção das árvores é realizada em função das maiores necessidades, principalmente em relação ao levantamento de copa para melhorias na iluminação e para a retirada de galhos pendurados, mortos ou com problemas fitossanitários. No momento estamos executando a poda de manutenção das árvores na Praça José Bernardo da Silva no bairro Tanquinho. Também será atendida em breve a Praça Eugênio Assugênio, também no mesmo bairro.

Praça	Mês de corte do gramado
Triunfante (Vila Mariana)	fev-mar-mai-nov
Mauritânia de Lazari da Silva (Vila Mariana)	fev-mar-mai-nov
Maria Maia da Silva (Vila Carvalho)	fev-mar-mai-nov
José Bernardo da Silva (Tanquinho)	fev-mar-mai-ago-nov
Eugênio Assugênio (Tanquinho)	fev-mar-mai-nov

Ressaltamos que as praças João Cozac, Tônico Said e Comendador Antônio Lopes Balau, por fazerem parte do verde viário (praças rotatórias), são atendidas em relação ao corte do gramado pela Divisão de Resíduos Verdes desta Secretaria, quando da execução nas avenidas Mogiana, Thomaz Alberto Whately e Costa e Silva.

Encaminhe-se ao Deptº de Manutenção desta Sec. de Infraestrutura para informações referentes ao mobiliário das praças urbanizadas. Maiores informações com relação aos projetos de mobilidade que afetam algumas destas praças rotatórias, podem ser obtidas junto à Secretaria de Obras Públicas.

25/11/2021

Engº Agrº Carlos Henrique Alonso Toldo
Divisão de Espaços Verdes e Manutenção da Arborização
Departamento de Limpeza Urbana
Sec. Munic. de Infraestrutura

Secretaria da
Infraestrutura



PREFEITURA DA CIDADE

RIBEIRÃO PRETO

GLOBAL E ACOLHEDORA

Engº Agrº Márcio Silveira da Silva
Chefe da Divisão de Espaços Verdes e Manutenção da Arborização
Departamento de Limpeza Urbana
Sec. Munic. de Infraestrutura

Ana Cristina Delgado Moreira
Diretora do Departamento de Limpeza Urbana
Sec. Munic. de Infraestrutura



PROCESSO: PMRP 2021/161030

FL

Assinatura / Carimbo

AO GP-4 ASTEL

Ribeirão Preto, 29 de novembro de 2021.

Em atenção as manutenções das praças e áreas verdes do bairro Vila Carvalho e Vila Mariana, temos a informar que:

- **Praça Comendador Antônio Lopes Balau** – trata-se de área verde (rotatória) sem passeio, bancos e iluminação. A referida área encontra-se em obras e não possui implantação de mobiliários para realização de manutenções. Sobre como ficará a área após a conclusão das obras, sugiro que seja encaminhado à Secretaria Municipal de Obras Públicas para esclarecimentos.

- **Praça Tonico Said** - trata-se de área verde (rotatória) sem passeio, bancos e iluminação. A referida área encontra-se em obras e não possui implantação de mobiliários para realização de manutenções. Sobre como ficará a área após a conclusão das obras, sugiro que seja encaminhado à Secretaria Municipal de Obras Públicas para esclarecimentos.

- **Praça Triunfante** – a referida praça foi inclusa em nossa programação para o serviço de reparos de alvenaria e pintura.

- **Praça João Cozac** – temos a informar que a referida praça foi alvo de vandalismo nos bancos de concreto. Foi realizado o conserto e assentamento dos bancos soltos. Como melhorias, foi realizado o serviço de pintura dos bancos e totem de concreto.

Att.

FERNANDO DE ALMEIDA
Chefe da Seção de Manutenção de Próprios Públicos

ARLINDO ANTONIO SICCHIERI FILHO
Diretor do Departamento de Manutenções.

CARLOS EDUARDO NASCIMENTO ALENCASTRE
Secretário Municipal de Infraestrutura.



Processo PMRP 2021/161041 Vol.: 1

Origem

Órgão: PMRP - Prefeitura Municipal de Ribeirão Preto
Unidade: SOP-10 REC - DEPARTAMENTO FISCALIZACAO DE OBRAS PUBLICAS (RECAPEAMENTO)
Responsável: Eduardo Gregg
Data encam.: 29/11/2021 às 08:59

Destino

Órgão: PMRP - Prefeitura Municipal de Ribeirão Preto
Unidade: SOP-S ASSIST - ASSESSOR GABINETE DO SECRETARIO DA SOP

Encaminhamento

Encaminhamento: Informamos que o referido trecho sera vistoriado e cadastrado para atendimento oportuno para recuperação asfáltica através de recapeamento, caso necessario, conforme disponibilidade financeira. emergencialemente sugerimos encaminha a Secretaria de Infraestrutura para reparos pontuais através de "tapa Buraco"

8229
Matheus

**Prefeitura Municipal de Ribeirão Preto**

Estado de São Paulo

FOLHA DE INFORMAÇÃO

FL

Assinatura / Carimbo

Ao GP 4 ASTEL

Informo que, quanto ao recapeamento, segue informado pela SOP, em cota retro, na página 8.

Quanto ao tapa buracos, a solicitação foi incluída na tabela de demandas.

Ribeirão Preto, 29 de Novembro de 2021.

Henrique Paoliello Junqueira
Chefe da Divisão de Vias Públicas
Secretaria Municipal de Infraestrutura

ARLINDO ANTONIO SICCHIERI FILHO
Diretor do Departamento de Manutenção
Secretaria Municipal de Infraestrutura

ANGELA DORTA SOARES
Secretária Adjunta
Secretaria Municipal de Infraestrutura