Prefeitura Municipal de Ribeirão Preto
Estado de São Paulo

Ribeirão Preto, 07 de Dezembro de 2021.

Ofício nº 1202/2021-CM

Senhor Presidente

Em atenção à solicitação dessa E. Câmara Municipal, relativamente ao(s) REQUERIMENTO(S) de informação abaixo relacionado(s), apresentado(s) pelo Vereador(a) ALESSANDRO DA SILVA FIRMINO cumprimos o dever de encaminhar a Vossa Excelência, em anexo, cópia(s) da(s) resposta(s) prestada(s) pelo(s) setor(es) competente(s) desta municipalidade.

Sem outro particular, aproveitamos a oportunidade para reiterar a Vossa Excelência os protestos de alto apreço e distinta consideração, subscrevemos-nos.

Câmara Municipal de Ribeirão Preto
Protocolo Geral nº 7380/2021
Data: 15/12/2021 Horário: 09:39

Atenciosamente

RICARDO AGUIAR
SECRETÁRIO DA CASA CIVIL

REQUERIMENTO(S) Nº(s) 8319, 8335, 8338, 8340 a 8344, 8350, 8355 a 8356, 8368 e 8370/2021

À Sua Excelência
ALESSANDRO MARACA
DD. PRESIDENTE DA CÂMARA
RIBEIRÃO PRETO - SP

Pág. 1 de 14 - Documento assinado digitalmente por RICARDO MIGUEL DE AGUIAR.
Para conferência, acesse o site https://ribeiraopreto.solarbpm.softplan.com.br/atendimento/conferenciaDocumentos e informe o processo PMRP 2021/168338 e o código U6KFBKO2.

Prefeitura Municipal de Ribeirão Preto
Estado de São Paulo

FOLHA DE INFORMAÇÃO

FL

Assinatura / Carimbo

Ao GP 4 ASTEL

Informo que, quanto ao recapeamento, sugerimos encaminhar a SOP para deliberação.

Quanto ao tapa buracos, a solicitação foi incluída na tabela de demandas.

Ribeirão Preto, 29 de Novembro de 2021.

Henrique Paoliello Junqueira
Chefe da Divisão de Vias Públicas
Secretaria Municipal de Infraestrutura

ARLINDO ANTONIO SICCHIERI FILHO
Diretor do Departamento de Manutenção
Secretaria Municipal de Infraestrutura

ANGELA DORTA SOARES
Secretária Adjunta
Secretaria Municipal de Infraestrutura

8319
Maraca

Pág. 1 de 1 - Documento assinado digitalmente por ANGELA DORTA SOARES e ARLINDO ANTONIO SICCHIERI FILHO e HENRIQUE PAOLIELLO JUNQUEIRA.
Para conferência, acesse o site https://ribeiraopreto.solarbpm.softplan.com.br/atendimento/conferenciaDocumentos e informe o processo PMRP 2021/162439 e o código AOF5OWSZ.

Processo PMRP 2021/162439 Vol.: 1

Origem

Órgão: PMRP - Prefeitura Municipal de Ribeirão Preto
Unidade: SOP-10 REC - DEPARTAMENTO FISCALIZACAO DE OBRAS PUBLICAS (RECAPEAMENTO)
Responsável: Eduardo Greggi
Data encam.: 03/12/2021 às 08:46

Destino

Órgão: PMRP - Prefeitura Municipal de Ribeirão Preto
Unidade: SOP-S ASSIST - ASSESSOR GABINETE DO SECRETARIO DA SOP

Encaminhamento

Encaminhamento: Informamos que a referida via será vistoriada e incluída em nosso cadastro para atendimento oportuno, conforme viabilidade financeira, quanto ao recapeamento asfáltico.

Emergencialmente, sugerimos encaminhar à Secretaria de Infraestrutura, para atendimento quanto serviços de tapa buraco.

Prefeitura Municipal de Ribeirão Preto
Estado de São Paulo

FOLHA DE INFORMAÇÃO

FL

Assinatura / Carimbo

AO ASTEL

Informamos que a área se encontra limpa quanto ao recolhimento de resíduos verdes.

Ribeirão Preto, 03 de dezembro de 2021.

FABRICIO LUCIANO PIN DE ARAUJO
Chefe da Divisão de Resíduos Verdes
Secretaria Municipal de Infraestrutura

ANA CRISTINA DELGADO MOREIRA
Diretora do Departamento de Limpeza Urbana
Secretaria Municipal de Infraestrutura

ANGELA DORTA SOARES
Secretária Adjunta
Secretaria Municipal de Infraestrutura

8335
MARACA

Pág. 1 de 1 - Documento assinado digitalmente por ANGELA DORTA SOARES e ANA CRISTINA DELGADO MOREIRA e FABRICIO LUCIANO PIN DE ARAUJO.
Para conferência, acesse o site https://ribeiraopreto.solarbpm.softplan.com.br/atendimento/conferenciaDocumentos e informe o processo PMRP 2021/162466 e o código KCB1NZ4P.

Secretaria da Infraestrutura

PREFEITURA DA CIDADE
RIBEIRÃO PRETO
GLOBAL E ACOLHEDORA

Processo Digital nº 162466/2021
Requerimento nº 8335/2021
Vereador Alessandro Maraca
Corte do gramado e poda das árvores – Centro Esportivo Manuel Freitas Câmara (Jd Independência)

Informações

A Centro Esportivo recebeu o serviço de corte do gramado em fevereiro, março, maio e recentemente entre 06 e 08/11/2021, devendo novamente ser atendido dentro deste ciclo de corte que se estenderá até meados de julho de 2022. A poda de manutenção das árvores foi cadastrada para atendimento dentro da programação desta Divisão.

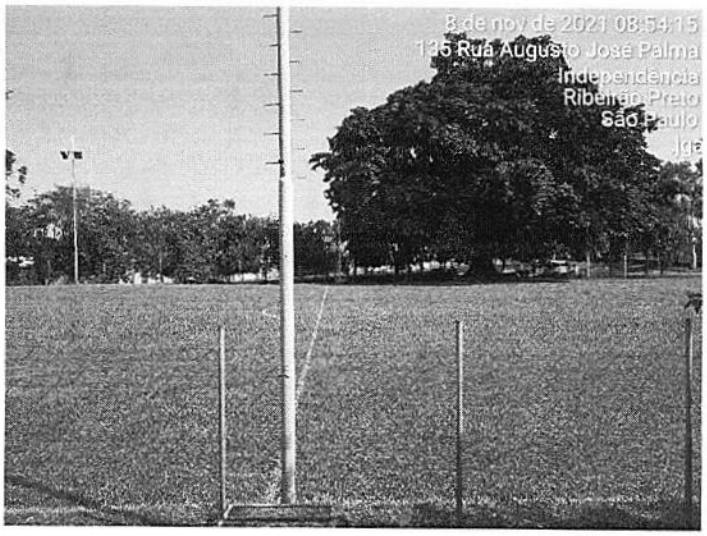

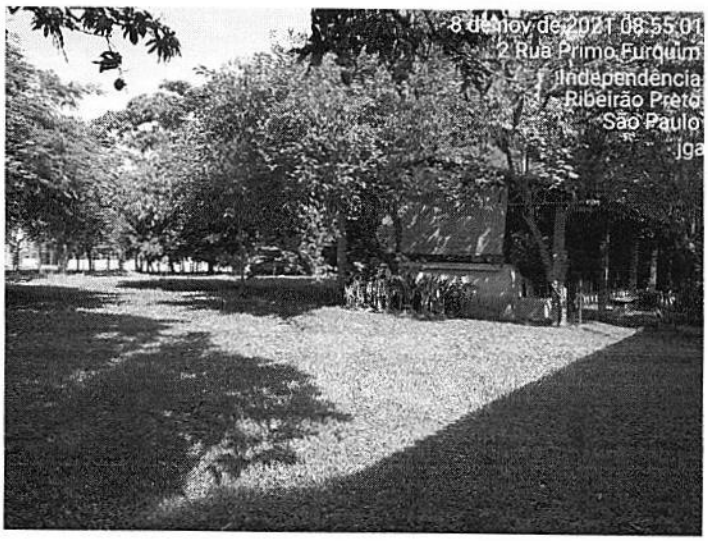

Pág. 1 de 2 - Documento assinado digitalmente por ANGELA DORTA SOARES e ANA CRISTINA DELGADO MOREIRA e MARCIO SILVEIRA DA SILVA e CARLOS HENRIQUE ALONSO TOLDO.
Para conferência, acesse o site https://ribeiraopreto.solarbpm.softplan.com.br/atendimento/conferenciaDocumentos e informe o processo PMRP 2021/162466 e o código 83X1Q052.

Secretaria da
Infraestrutura

PREFEITURA DA CIDADE
RIBEIRÃO PRETO
GLOBAL E ACOLHEDORA

07/12/2021

Engº Agrº Carlos Henrique Alonso Toldo
Divisão de Espaços Verdes e Manutenção da Arborização
Departamento de Limpeza Urbana
Sec. Munic. de Infraestrutura

Engº Agrº Márcio Silveira da Silva
Chefe da Divisão de Espaços Verdes e Manutenção da Arborização
Departamento de Limpeza Urbana
Sec. Munic. de Infraestrutura

Ana Cristina Delgado Moreira
Diretora do Departamento de Limpeza Urbana
Sec. Munic. de Infraestrutura

Ângela Dorta Soares
Secretária Adjunta
Secretaria Municipal de Infraestrutura

Pág. 2 de 2 - Documento assinado digitalmente por ANGELA DORTA SOARES e ANA CRISTINA DELGADO MOREIRA e MARCIO SILVEIRA DA SILVA e CARLOS HENRIQUE ALONSO TOLDO.
Para conferência, acesse o site https://ribeiraopreto.solarbpm.softplan.com.br/atendimento/conferenciaDocumentos e informe o processo PMRP 2021/162466 e o código 83X1Q052.

Prefeitura Municipal de Ribeirão Preto
Sistema de Gestão de Processos Digitais
Encaminhamento

Processo PMRP 2021/162470 Vol.: 1

Origem

Órgão: PMRP - Prefeitura Municipal de Ribeirão Preto
Unidade: SOP-10 - DEPARTAMENTO FISCALIZACAO DE OBRAS PUBLICAS
Responsável: Cantidio Bretas Maganini
Data encam.: 02/12/2021 às 10:23

Destino

Órgão: PMRP - Prefeitura Municipal de Ribeirão Preto
Unidade: GP-4 ASTEL - ASSESSORIA TECNICO LEGISLATIVA

Encaminhamento

Encaminhamento: SEGUE INFORMAÇÃO

8338
Maraca

Pág. 1 de 1 - Documento assinado digitalmente por CANTIDIO BRETAS MAGANINI.
Para conferência, acesse o site https://ribeiraopreto.solarbpm.softplan.com.br/atendimento/conferenciaDocumentos e informe o processo PMRP 2021/162470 e o código SRYP82BV.

Prefeitura Municipal de Ribeirão Preto

Estado de São Paulo

Secretaria de Obras Públicas

AO SOP-10

Informamos que não existem projetos executivos de drenagem e pavimentação asfáltica para o referido trecho, não podendo ser incluso em programação para atendimento ao solicitado.

Segue para análise e deliberação superior.

Em, 30/11/2021

Engº Allon Viera de Souza Leite

Secretaria de Obras Públicas

Daerp Departamento de Agua e Esgotos de Ribeirão Preto

À ATEC / DTEC

Em resposta ao Requerimento nº 8.338/2021 do Sr. Vereador Alessandro Maraca, informo que foi feita vistoria *in loco*, na qual foi constatada a existência de rede coletora de esgotos na rua Ribeirão Preto, entre a rua Peru e nº 791.

Ribeirão Preto, 06 de dezembro de 2021.

SERVE DE ACORDO

Cleverson Fernandes Braga
Assessor Técnico - DAERP

DANILO REZENDE
Engenheiro Civil – DAERP

Antonio Carlos de Oliveira Jr.
Diretor Superintendente
DAERP

Prefeitura Municipal de Ribeirão Preto
Sistema de Gestão de Processos Digitais
Encaminhamento

Processo PMRP 2021/162474 Vol.: 1

Origem

Órgão: PMRP - Prefeitura Municipal de Ribeirão Preto
Unidade: TRANSERP - EMPRESA DE TRÂNSITO E TRANSPORTE URBANO DE RIBERÃO PRETO S/A
Responsável: Rita de Cassia Rodrigues
Data encam.: 03/12/2021 às 16:55

Destino

Órgão: PMRP - Prefeitura Municipal de Ribeirão Preto
Unidade: GP-4 ASTEL - ASSESSORIA TECNICO LEGISLATIVA

Encaminhamento

Encaminhamento: À ASTEL

Segue em anexo, resposta do Diretor de Transporte

8340
maraca

REQ. 0340.

Trânsito TRANSERP Transporte

FOLHA DE INFORMAÇÃO

PROC. Nº...../...../.....

FL

Assinatura / Carimbo

À ASTEL

Informamos que, diante o contido no presente requerimento, a equipe do Departamento do Mobiliário Urbano da TRANSERP procedeu à vistoria de todos os abrigos existentes na Rua Demétrio Chaguri, e já solicitou ao Consórcio PróUrbano a manutenção dos referidos abrigos.

Ribeirão Preto, 03 de dezembro de 2.021.

José Mauro de Araújo
Diretor de Transporte
TRANSERP S/A

Prefeitura Municipal de Ribeirão Preto
Sistema de Gestão de Processos Digitais
Encaminhamento

Processo PMRP 2021/162475 Vol.: 1

Origem

Órgão: PMRP - Prefeitura Municipal de Ribeirão Preto
Unidade: SOP-10 REC - DEPARTAMENTO FISCALIZACAO DE OBRAS PUBLICAS (RECAPEAMENTO)
Responsável: Eduardo Greggi
Data encam.: 29/11/2021 às 09:33

Destino

Órgão: PMRP - Prefeitura Municipal de Ribeirão Preto
Unidade: SOP-S ASSIST - ASSESSOR GABINETE DO SECRETARIO DA SOP

Encaminhamento

Encaminhamento: Informamos que a referida via será vistoriada e incluída em nosso cadastro para atendimento oportuno, conforme viabilidade financeira, quanto ao recapeamento asfáltico.

Emergencialmente, sugerimos encaminhar à Secretaria de Infraestrutura, para atendimento quanto serviços de tapa buraco.

8341
Maraca

Pág. 1 de 1 - Documento assinado digitalmente por EDUARDO GREGGI.
Para conferência, acesse o site https://ribeiraopreto.solarbpm.softplan.com.br/atendimento/conferenciaDocumentos e informe o processo PMRP 2021/162475 e o código TGYI2ULG.

Prefeitura Municipal de Ribeirão Preto
Estado de São Paulo

FOLHA DE INFORMAÇÃO

FL

Assinatura / Carimbo

Ao GP 4 ASTEL

Informo que, quanto ao recapeamento, segue informado pela SOP, em cota retro, na página 6.

Quanto ao tapa buracos, a solicitação foi incluída na tabela de demandas.

Ribeirão Preto, 29 de Novembro de 2021.

Henrique Paoliello Junqueira
Chefe da Divisão de Vias Públicas
Secretaria Municipal de Infraestrutura

ARLINDO ANTONIO SICCHIERI FILHO
Diretor do Departamento de Manutenção
Secretaria Municipal de Infraestrutura

ANGELA DORTA SOARES
Secretária Adjunta
Secretaria Municipal de Infraestrutura

Pág. 1 de 1 - Documento assinado digitalmente por ANGELA DORTA SOARES e ARLINDO ANTONIO SICCHIERI FILHO e HENRIQUE PAOLIELLO JUNQUEIRA.
Para conferência, acesse o site https://ribeiraopreto.solarbpm.softplan.com.br/atendimento/conferenciaDocumentos e informe o processo PMRP 2021/162475 e o código RCCT41EF.

GOVERNO DO ESTADO DE SÃO PAULO
Prefeitura Municipal de Ribeirão Preto

FOLHA LÍDER

NÚMERO DO PROCESSO: PMRP 2021/162476

INTERESSADO: DIVISAO DE ELABORACAO LEGISLATIVA

CLASSIFICAÇÃO: 3827.1060 - Cm Requerimento

DESCRIÇÃO DO ASSUNTO: Requerimento nº 8342/2021 Em Tramitação
REQUER NIVELAMENTO DE TODAS AS TAMPAS DE PV (POÇO DE VISITA) DE TODA EXTENSÃO DA AVENIDA CARLOS EDUARDO DE GASPERI CONSONI, BAIRRO JARDIM BOTÂNICO, CONFORME ESPECIFICA
Autoria: ALESSANDRO MARACA

DATA: 26/11/2021 às 14:53

UNIDADE ORIGEM: GP-4 ASTEL 1 - DIVISAO DE ELABORACAO LEGISLATIVA

RESTRIÇÃO DE ACESSO: Regra de sigilo parcial com visualização para os usuários com envolvimento no processo e a ASTEL.

A DSUP
Informo que o serviço nivelamento de P.V encontra-se em nossa programação para ser executado dentro de 30 dias.

Ednilson Montes Pereira
Chefe da Divisão Operações de Esgoto
DTEC 41 - DAERP

Roberta Fernandes Martins Ferreira

8342
Moraca

Trânsito
TRANSERP
Transporte

Empresa de Trânsito e Transporte
Urbano de Ribeirão Preto S/A

Processo PMRP2021/162478 – Requerimento nº 8343/2021

À ASTEL,

Informamos que a presente solicitação está inserida na programação de atividades da TRANSERP e que, após os levantamentos necessários, e, em se constatando necessidade e viabilidade, serão tomadas providências quanto à adoção da medida mais adequada à melhoria das condições gerais de segurança e fluidez do trânsito no local em questão, conforme requer.

Ribeirão Preto, 03 de dezembro de 2021.

Eng. Milton José Lino
Gerente de Planejamento e Projetos
TRANSERP S/A

8343
Moraes

Prefeitura Municipal de Ribeirão Preto
Sistema de Gestão de Processos Digitais
Encaminhamento

Processo PMRP 2021/162480 Vol.: 1

Origem

Órgão: PMRP - Prefeitura Municipal de Ribeirão Preto
Unidade: SOP-10 REC - DEPARTAMENTO FISCALIZACAO DE OBRAS PUBLICAS (RECAPEAMENTO)
Responsável: Eduardo Greggi
Data encam.: 29/11/2021 às 09:33

Destino

Órgão: PMRP - Prefeitura Municipal de Ribeirão Preto
Unidade: SOP-S ASSIST - ASSESSOR GABINETE DO SECRETARIO DA SOP

Encaminhamento

Encaminhamento: Informamos que a referida via será vistoriada e incluída em nosso cadastro para atendimento oportuno, conforme viabilidade financeira, quanto ao recapeamento asfáltico.

Emergencialmente, sugerimos encaminhar à Secretaria de Infraestrutura, para atendimento quanto serviços de tapa buraco.

8344
Maraca

Pág. 1 de 1 - Documento assinado digitalmente por EDUARDO GREGGI.
Para conferência, acesse o site https://ribeiraopreto.solarbpm.softplan.com.br/atendimento/conferenciaDocumentos e informe o processo PMRP 2021/162480 e o código 80DDLSKI.

Prefeitura Municipal de Ribeirão Preto
Estado de São Paulo

FOLHA DE INFORMAÇÃO

FL

Assinatura / Carimbo

Ao GP 4 ASTEL

Informo que, quanto ao recapeamento, segue informado pela SOP, em cota retro, na página 7.

Quanto ao tapa buracos, a solicitação foi incluída na tabela de demandas.

Ribeirão Preto, 29 de Novembro de 2021.

Henrique Paoliello Junqueira
Chefe da Divisão de Vias Públicas
Secretaria Municipal de Infraestrutura

ARLINDO ANTONIO SICCHIERI FILHO
Diretor do Departamento de Manutenção
Secretaria Municipal de Infraestrutura

ANGELA DORTA SOARES
Secretária Adjunta
Secretaria Municipal de Infraestrutura

Pág. 1 de 1 - Documento assinado digitalmente por ANGELA DORTA SOARES e ARLINDO ANTONIO SICCHIERI FILHO e HENRIQUE PAOLIELLO JUNQUEIRA.
Para conferência, acesse o site https://ribeiraopreto.solarbpm.softplan.com.br/atendimento/conferenciaDocumentos e informe o processo PMRP 2021/162480 e o código 587M6DDX.

Prefeitura Municipal de Ribeirão Preto
Estado de São Paulo

FOLHA DE INFORMAÇÃO

FL

Assinatura / Carimbo

AO GP-4

A Divisão de Limpeza Pública informa que, com relação à solicitação de limpeza na confluência das ruas Therezinha Chiarello com Floriano Leite Ribeiro, os serviços de coleta de entulho, inservíveis, limpeza, capina e raspagem de meio fio se encontram na programação e serão realizados de acordo com a disponibilidade de equipes e demanda desta Divisão.

Ribeirão Preto, 02 de dezembro de 2021

ÁLVARO PANAZZOLO NETO
Chefe de Divisão de Limpeza Pública
Secretaria Municipal de Infraestrutura

ANA CRISTINA DELGADO MOREIRA
Diretora do Departamento de Limpeza Urbana
Secretaria Municipal de Infraestrutura

ANGELA DORTA SOARES
Secretária Adjunta
Secretaria Municipal de Infraestrutura

8350
Maraca

Pág. 1 de 1 - Documento assinado digitalmente por ANGELA DORTA SOARES e ANA CRISTINA DELGADO MOREIRA e ALVARO PANAZZOLO NETO.
Para conferência, acesse o site https://ribeiraopreto.solarbpm.softplan.com.br/atendimento/conferenciaDocumentos e informe o processo PMRP 2021/162492 e o código SMMOHSH5.

Prefeitura Municipal de Ribeirão Preto

Estado de São Paulo

Secretaria da Justiça

8355
Maraca

Processo 2021 162497.
Câmara Municipal de Ribeirão Preto.

À ASTEL,

Em atenção ao requerimento 8355/2021, do Vereador Alessandro Maraca, estivemos no imóvel cadastrado sob nº 162.520, sito ao lado do nº 1015 da Rua Carlos de Campos, onde se constatou a presença de lixo, entulho e mato alto no mesmo, conforme fotos que seguem.

O proprietário foi autuado sob nº 2021 001429.

Era o que nos cabia informar, com a devida vênia, em razão do decurso do lapso temporal.

Em 7 de Dezembro de 2021.

Paulo Henrique M. Schiavon
Agente de Fiscalização
Departamento de Fiscalização Geral

Luciano José A. Silva
Chefe da Divisão de Fiscalização de Posturas
Departamento de Fiscalização Geral

Pág. 1 de 1 - Documento assinado digitalmente por LUCIANO JOSE ALVES DA SILVA e PAULO HENRIQUE MONTE SERRAT SCHIAVON.
Para conferência, acesse o site https://ribeiraopreto.solarbpm.softplan.com.br/atendimento/conferenciaDocumentos e informe o processo PMRP 2021/162497 e o código GGYQS92R.

07.12.2021

07.12.202

Prefeitura Municipal de Ribeirão Preto

Estado de São Paulo

FOLHA DE INFORMAÇÃO

PROCESSO: **PMRP 2021/162501**

FL

Assinatura / Carimbo

AO GP-4 ASTEL

Ribeirão Preto, 29 de novembro de 2021.

Conforme vistoria local, será necessário a regularização do contrapiso e a troca de ladrilhos hidráulicos. Incluímos em nossa programação os serviços de regularização do passeio.

Att.

FERNANDO DE ALMEIDA
Chefe da Seção de Manutenção de Próprios Públicos

ARLINDO ANTONIO SICCHIERI FILHO
Diretor do Departamento de Manutenções.

CARLOS EDUARDO NASCIMENTO ALENCASTRE
Secretário Municipal de Infraestrutura.

8356
Maraca

Pág. 1 de 2 - Documento assinado digitalmente por ARLINDO ANTONIO SICCHIERI FILHO e CARLOS EDUARDO NASCIMENTO ALENCASTRE e FERNANDO DE ALMEIDA.
Para conferência, acesse o site https://ribeiraopreto.solarbpm.softplan.com.br/atendimento/conferenciaDocumentos e informe o processo PMRP 2021/162501 e o código HUPLB3HK.

Prefeitura Municipal de Ribeirão Preto
Estado de São Paulo

FOLHA DE INFORMAÇÃO

FL

Assinatura / Carimbo

Ao GP 4 ASTEL

Informo que a solicitação foi incluída na tabela de demandas.

Ribeirão Preto, 29 de Novembro de 2021.

Henrique Paoliello Junqueira
Chefe da Divisão de Vias Públicas
Secretaria Municipal de Infraestrutura

ARLINDO ANTONIO SICCHIERI FILHO
Diretor do Departamento de Manutenção
Secretaria Municipal de Infraestrutura

ANGELA DORTA SOARES
Secretária Adjunta
Secretaria Municipal de Infraestrutura

8368
Maraca

Pág. 1 de 1 - Documento assinado digitalmente por ANGELA DORTA SOARES e ARLINDO ANTONIO SICCHIERI FILHO e HENRIQUE PAOLIELLO JUNQUEIRA.
Para conferência, acesse o site https://ribeiraopreto.solarbpm.softplan.com.br/atendimento/conferenciaDocumentos e informe o processo PMRP 2021/162509 e o código 1ZELJ0L5.

Prefeitura Municipal de Ribeirão Preto
Estado de São Paulo

FOLHA DE INFORMAÇÃO

FL

Assinatura / Carimbo

Ao GP 4 ASTEL

Informo que a solicitação foi incluída na tabela de demandas.

Ribeirão Preto, 29 de Novembro de 2021.

Henrique Paoliello Junqueira
Chefe da Divisão de Vias Públicas
Secretaria Municipal de Infraestrutura

ARLINDO ANTONIO SICCHIERI FILHO
Diretor do Departamento de Manutenção
Secretaria Municipal de Infraestrutura

ANGELA DORTA SOARES
Secretária Adjunta
Secretaria Municipal de Infraestrutura

8370
Maraca

Pág. 1 de 1 - Documento assinado digitalmente por ANGELA DORTA SOARES e ARLINDO ANTONIO SICCHIERI FILHO e HENRIQUE PAOLIELLO JUNQUEIRA.
Para conferência, acesse o site https://ribeiraopreto.solarbpm.softplan.com.br/atendimento/conferenciaDocumentos e informe o processo PMRP 2021/162511 e o código WH13RLCE.