**EMENTA**: REQUER AO PREFEITO MUNICIPAL INFORMAÇÕES SOBRE INQUÉRITO CIVIL N. 43.156/2021 ABERTO PELO MINISTÉRIO PÚBLICO DO ESTADO DE SÃO PAULO, NO QUAL FOI EXPEDIDO OFÍCIO PARA A FISCALIZAÇÃO GERAL RETIRAR, ATRAVÉS DO PODER DE POLÍCIA ADMINISTRATIVA A OCUPAÇÃO DE ÁREA DE PRESERVAÇÃO PERMANENTE NO BAIRRO JARDIM BOTÂNICO, CONFORME ESPECIFICA.

**SENHOR PRESIDENTE**,

**Apresentamos à consideração da Casa o seguinte:**

**CONSIDERANDO** as informações contidas na peça de REPRESENTAÇÃO ao Ministério Público do Estado de São Paulo, culminando a abertura do inquérito civil n. 43.156/2021,no qual houve a expedição de ofício para a Fiscalização Geral exercer seu poder de polícia e coibir invasões em área de preservação permanente no bairro Jardim Botânico (fotos anexas);

**REQUEREMOS,** nos termos constitucionais e regimentais, informações sobre a retirada dos locais invadidos no bairro Jardim Botânico, notadamente por ser área de preservação permanente. A Fiscalização Geral já tomou medidas? Se sim, quais? Caso contrário, quando haverá medidas para coibir as invasões descritas na representação, consoante imagens anexas?

**LOCAL**: Rua Luciana Mara Ignácio (e também a Carlos Chagas Filho) com avenida Carlos Eduardo de Gasperi Consoni.

Sala das Sessões, 28 de outubro de 2021.

***MARCOS PAPA***
***Vereador - CID***

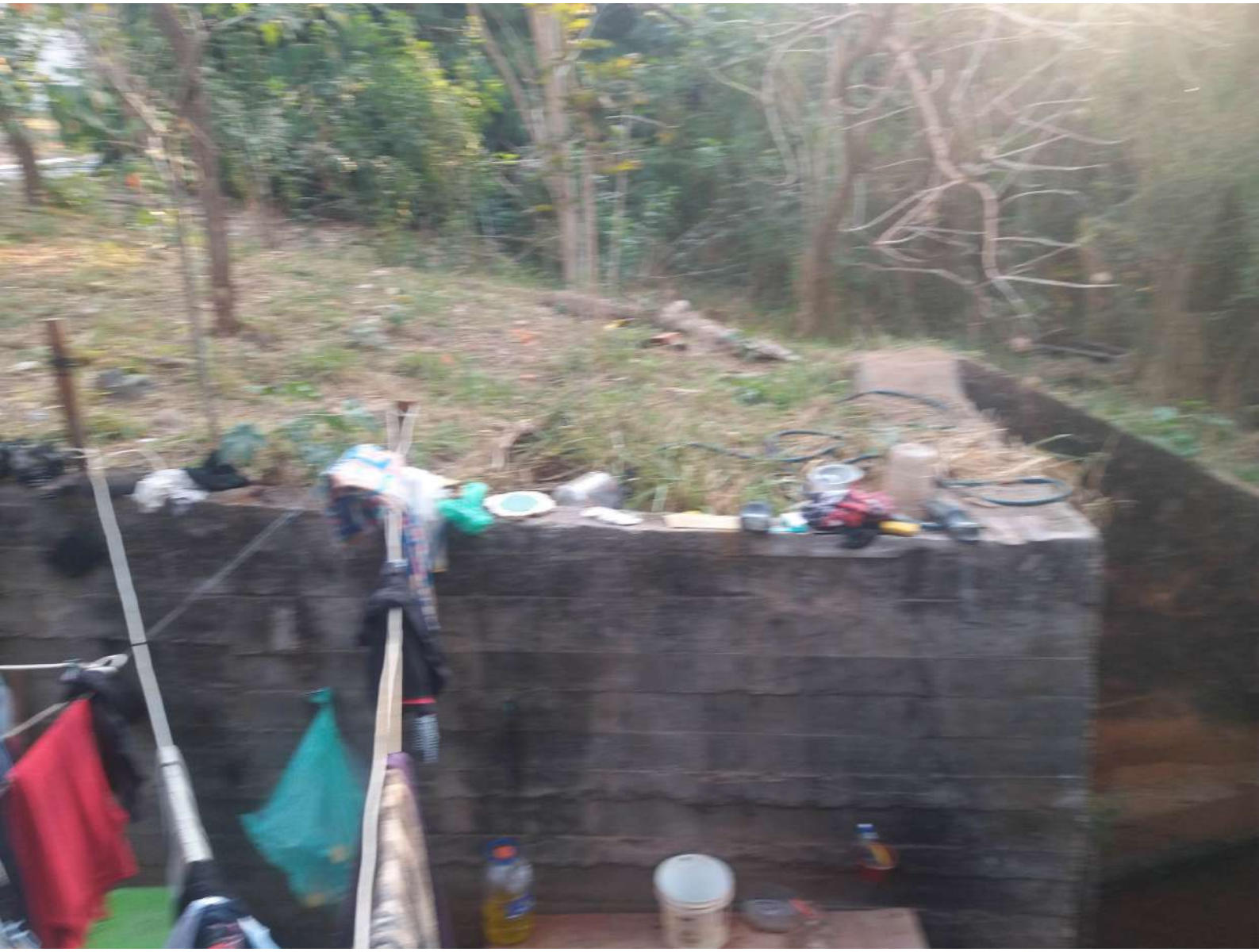

Assinado digitalmente
por MARCOS ANDRE
PAPA 081.303.308-06
Data: 28/10/2021 14:19